

Vida Agraria

Precios de Suscripción

ELCHE: Al mes . . . 0'40 pesetas
FUERA: Al trimestre . . . 1'20 »

Número suelto, 10 céntimos

Anuncios a precios convencionales

Organo de los Agricultores illicitanos

Se publica todos los sábados

Director: Dosíteo Climent

REDACCIÓN Y ADMINISTRACIÓN

PLAZA MAYOR, NÚM. 3

TELÉFONO NÚM. 108

Consideraciones Los agricultores en política

Alguien pretende que las organizaciones agrarias sean políticas en el sentido de partidos organizados para luchas electorales. Creemos sinceramente que ese es un error.

Los agricultores, como tales agricultores (repetimos una vez más), no debemos intervenir en política partidista. La política agraria es una política de clase; es por tanto política de organización profesional, que constituirá así una fuerza que indudablemente influirá sobre los partidos políticos. Es decir, que el agricultor, no debe de ser político de partido, pero sí político de la agricultura.

Por eso debe organizarse profesionalmente y actuar sobre el Poder público por medio de instrumentos adecuados, para lo cual procurará obtener una representación corporativa, profesional, proporcionada a la importancia de su clase, en los Municipios, Diputaciones y Parlamento.

¡Liberales, conservadores, monárquicos, republicanos, sufragio, etc., etc.?... ¡No!... ¡Intereses agrícolas!... Esta ha de ser la bandera única de los agricultores. Pasaron ya los sentimientos románticos, el idealismo sentimental etc. Es el día de actuar con hechos, no con entelequias.

¡Polítiquero electorero y romántico, no!... Política práctica, efectiva, de estudio, fomento y defensa de los intereses agrícolas!... ¡Este es el único camino!...

Trigo, harina y pan

Se ha suscitado en estos días en las grandes ciudades la cuestión de la carestía de las subsistencias, porque unos cuantos productos, principalmente el aceite, han experimentado una pequeña elevación de precio. No se han dado cuenta los alarmistas y alarmados que, en este caso concreto del aceite, era natural que subiera algo el precio, pues las cotizaciones que venían rigiendo en un periodo de lamentable crisis, eran sencillamente ruinosas para los olivieros.

Pero es igual; el caso es hallar un pretexto para la algazara periodística de algunos plumíferos cómicamente revolucionarios, y se ha desatado la consabida turba de los que, por buscarse un efecto de exhibición ante la galería, no tiene inconveniente en lanzar las mayores atrocidades, dirigidas casi siempre contra el sufrido labrador que es el menos culpable de toda carestía y el más perjudicado cuando ésta se produce en términos exagerados.

Y, es natural, no podía faltar el socorrido argumento del pan, y sobre el precio del pan y sobre el productor de trigos se han lanzado los eternos anatemas, las consabidas censuras.

Por cierto que, a propósito del precio del pan, en un periódico de la Coruña leemos hoy un suelto en el que se pregunta que por qué habiendo bajado de precio sensiblemente las harinas el pan cuesta lo mismo.

¡Misterio!... Pero sepa el colega que pagándose en noviembre de 1923 el trigo a 41 peseta quintal se vendía el pan en Madrid a 77 céntimos kilo, mientras que en la primavera de 1925, siendo el precio del trigo de 53 pesetas quintal, se vendió el pan a 65 céntimos kilo, y que hoy que el trigo se cotiza a 44 pesetas se paga el pan en Madrid al mismo precio que cuando el trigo se ha cotizado a 53 pesetas.

¿Misterio?... Como Vds. quieran llamarlo; pero no carguen al labrador culpas que no tiene.

Si alguna culpa le cabe al labrador es la de permitir que se especule con exceso con los productos agrícolas, por no estar el agricultor organizado para suprimir en parte al intermediario. ¡La Unión profesional se impone, y se impone la organización integral en sus tres aspectos de sindical, cooperativa y mutualista!...

Cooperativismo Agrario

Los olivieros de Jaén han buscado—con gran acierto indudablemente—en la organización cooperativa el remedio a la crisis aceitera. En Fraga (Huesca) se han dado estos días algunas conferencias por competentes ingenieros acerca del problema de la producción y mercado de los sabrosísimos higos que allí se cosechan y se ha orientado a aquellos productores hacia la cooperación. En Madrid y Barcelona se plantea en estos días el problema de la elevación de precio de las subsistencias; se pretende atajarle y, naturalmente, salta enseguida a la vista que la carestía no parte de la producción, sino de los manejos de la especulación, y se acuerda recomendar a los productores que organicen Cooperativas de venta, e incluso el Ayuntamiento de Madrid parece dispuesto a prestar su ayuda a los productores que quieran establecer dichas Cooperativas.

Podríamos seguir citando casos análogos, todos ellos reveladores de que se impone la organización cooperativa en el campo.

Ya no es, pues, solo necesaria ni suficiente la simple organización sindical. Los agricultores, que han reconocido la conveniencia indudable de organizar Sindicatos, han de

ir viendo la necesidad de constituir Cooperativas y han de ver igualmente la necesidad de crear órganos mutualistas, de ayuda recíproca; es decir, que aparece cada día más clara la necesidad de la organización integral en la vida agraria. El Sindicato es un poco, una pequeña parte de la organización profesional que el campo reclama. El cooperativismo se impone y también el mutualismo.

La economía en el campo

No ha habido, ni hay, ni habrá desenvolvimiento de la riqueza sin un plan financiero, es decir, capitalista, más en la agricultura tan necesitada y de amplio margen para los negocios. El día en que los labradores, formados en concentraciones, aporten un activo escalonado con relación a su desarrollo facultativo o de incremento grande, puede decirse que será el primer paso hacia el engrandecimiento del campo. Y este capital considerado bajo el aspecto territorial y de movimiento, o de explotación, es el que debe ser también el ideal de todo Gobierno que quiera solucionar el pavoroso problema agrario.

En cuanto al crédito, no solamente hemos de constituirle al aspecto simplista del préstamo, sino con la forma de documentos de crédito: cambial agrícola, avales de las Cajas rurales y «warrants» agrícolas, o sea crédito sobre depósitos de productos del campo.

Hay que dar así mismo la expansión económica necesaria a los productos agrícolas, no solo en cuanto al exterior, sino al interior. Tema es éste que no se tiene en cuenta, el de tener en menos el mercado nacional, y precisamente estriba en este menor precio el desequilibrio económico del campo.

El labrador vá saliendo de su marasmo, no lo dudamos, pero todavía en estos aspectos es una rémora por su individualismo, y así no debe ser.

El cultivo del Tabaco en Elche

El tabaco es uno de los cultivos más generalizados en todo el mundo, pues, aunque esta planta es de climas cálidos, vegeta en casi todos los climas, si bien dando cosechas muy variables en calidad y cantidad según las condiciones de clima y suelo.

Esta planta tiene muchas variedades, permitiendo elegir en cada sitio la más adecuada.

En España, aparte de las plantaciones de contrabando que siempre han existido, se viene cultivando tabaco con autorización del Estado desde el año 1921. Hasta 1925, las extensiones plantadas no fueron muy grandes, pero desde ese año han ido aumentando, siendo ya hoy un cultivo del que se obtienen excelentes beneficios en los secanos frescos de Andalucía y otras regiones y en los regadíos de Granada, Valencia, Cáceres, etc. En nuestra provincia se cultiva en la Marina (Pego, Ondara, Vergel, etc.) desde 1924.

Es planta que puede dar muy buenos rendimientos con pocos riegos y tiene mercado seguro puesto que el Estado compra toda la producción autorizada, por lo cual se halla muy indicada para el término de Elche en donde el agua resulta cara.

Por esta razón, en la Estación de Estudios de regadío de esta población, hemos plantado este año varias tahullas de tabaco de diferentes variedades que permitirán conocer este cultivo a los agricultores de la comarca y deducir datos ciertos sobre la producción y calidad de cada variedad, riegos, abonos necesarios y cuidados del secado que es una operación delicada.

El resultado en cuanto a vegetación, no puede ser más espléndido, pues tenemos plantas hermosas de las ocho variedades que estamos ensayando.

Los agricultores que deseen examinar estas plantaciones pueden pasar por el campo de Ensayos situado junto a la carretera de Dolores y se les proporcionará las explicaciones necesarias.

Podrán ver allí dos clases de tabacos Orientales (Xanthie y Sari-Yaka) que son los tabacos ligeros y amarillos preferidos por las personas delicadas, señoritas, etc. y que como variedad de lujo, es planta pequeña que produce poco, pero se paga muy bien; el tabaco Filipino Isabela, tan apreciado por los bu-

Colegio del Ave - María

DE 1.^a Y 2.^a ENSEÑANZA

Estudios Especiales del Magisterio, Contabilidad, Teneduría de Libros etc.
Material pedagógico moderno

Plaza de Menéndez Pelayo, núm. 19
(Casa-Palacio del Excmo. Sr. Duque de Béjar)

Inauguración el día 1.^o de Octubre

Antecedentes y reglamentos:

CALLE TORRIJOS (Colegio)

nos fumadores y que la Compañía Arrendataria emplea en sus mejores labores; las variedades Americanas de Kentucky, Maryland, Rich-Wonder y Burley, y en fin, una variedad de origen Cubano naturalizada en España, en la provincia de Valencia, en donde empezamos a cultivarla en Alborache el año 1925. Esta variedad está dando muy buenos resultados, principalmente en nuestra región.

Otro día nos ocuparemos de los diferentes cuidados que exige este cultivo, de los rendimientos, beneficios, etc.

PASCUAL CARRION
Ingeniero Director de la Estación de Estudios de Regadío

EDICTO

D. Antonio Ripoll Martínez,

Abogado, Juez Municipal y Presidente de la Junta Municipal del Censo Electoral de esta Ciudad.

HAGO SABER: Que de acuerdo a lo dispuesto por R. D. de 24 de Agosto último, el plazo de exposición al público de las listas provisionales de electores de este Municipio y admisión de reclamaciones contra las mismas, ha sido ampliado hasta el día 15 inclusive del actual mes de Septiembre.

Lo que se hace público para general conocimiento.

Elche 1.^o Septiembre 1930.

El Presidente, Antonio Ripoll;
El Secretario, R. Botella Calvo.

VENDO baratísimo CARRO nuevo de mula y media.

Razón: Guarnicionerfa SE-RRANO.

Las Cédulas Personales

En el número anterior de nuestro modesto semanario nos hacíamos eco del resonante éxito obtenido por nuestro querido amigo y Diputado Provincial D. Vicente Sansano al tratar del asunto que nos ocupa en la sesión del Pleno de la Diputación celebrado el día 17 de Julio pasado, toda vez que en virtud de las *claras manifestaciones, de los atinados razonamientos expuestos por nuestro Diputado y de los fehacientes datos que aportó, el Pleno tomó el acuerdo de nombrar una ponencia para que dictaminase en el asunto. La ponencia comenzó inmediatamente su labor, y como resultante emitió informe en la sesión del 18 de Agosto pasado.*

La Diputación provincial merced a la intervención del señor Sansano, acordó por mayoría, declarar lesivo el acuerdo del arrendamiento de las cédulas, fundándose para ello en el brillante informe del distinguido y culto letrado Sr. Calvo Font.

En virtud de lo expuesto quedó demostrado que la clase de cédula que corresponde al jornalero es de 1'13 pesetas a todo aquel que satisfaga de alquiler hasta pesetas 56'10 al mes.

Por lo tanto si en el pueblo es difícil que los que viven de su trabajo manual alcancen a pagar el alquiler mensual que mencionamos, menos podrá ocurrir en los jornaleros del campo, y sin embargo son muchas y continuadas las quejas que recibimos diariamente de los jornaleros campesinos lamentándose de que se les exija el pago de la cédula de 2'25

en vez de 1'13 que les corresponde.

Otro punto que a nuestro juicio constituye un abuso, es el de que al contribuyente cabeza de familia que precisa sacar cuatro o más cédulas de 1'13 o 1'36 se le sumen las cantidades para el pago del total redondeando a 1'15 y 1'40 respectivamente resultando que el recaudador recibe mayor cantidad de la que corresponde pagar, como así mismo al que por no estar empadronado (por negligencia de los que han confeccionado el padrón) se les obligue al pago de 0'25 ptas. al firmar la hoja.

Nosotros elevamos respetuosamente a la Diputación provincial nuestra más enérgica protesta en nombre de los contribuyentes y esperamos se armonice la recaudación de cédulas personales como en justicia corresponde.

AVISO

Se advierte a los señores regantes que dado el caudal abundante de agua que actualmente existe, se servirá toda el agua atrasada en un espacio de ocho días a partir del primero de Septiembre, debiendo advertir que el que no haga uso de ese derecho, ya no se considerará preferente y que por consiguiente los atrasos se servirán después de llenar el servicio ordinario que será preferente.

Lo que se comunica para que no haya lugar a reclamaciones pues no está justificado el retraso en tomar una agua que lleva ya mucho tiempo adquirida.

Elche 30 de Septiembre de 1930.

El Administrador-Director de la Compañía de Riegos de Levante
JOSE M.^a SERRA

Los robos en el campo

En la tarde del día 23 del pasado mes de Agosto penetraron violentamente los amigos de lo ageno en la casa de campo que nuestro querido amigo D. Francisco Quesada, posee en la partida rural de Alzabares Alto.

Denunciado el hecho a la Comunidad de Labradores, ordenó su presidente al activo cabo de guardas Pedro Pomares procediera a las indagaciones y pesquisas pertinentes, dando por resultado al siguiente día la detención ¡Oh, asombro! de los niños Bartolomé Plazas Simón de 8 años, Antonio Marco Jacobo de 9 años y Juan Richart Martínez de 13 años.

Los infantiles autores del robo fueron conducidos ante la presencia del Presidente de la Comunidad de Labradores, donde después de confesar que escalaron la tapia del patio y fracturaron la puerta trasera de la casa, se llevaron entre otros objetos, máquinas de cortar el pelo, navajas de afeitar, tigas y pañuelos de seda, que fueron recuperados algunos de ellos después de haberlos vendido.

Pasado el correspondiente atestado al Juzgado competente, fueron conducidos por los guardas a sus moradas y entregados a sus padres.

Es de hacer notar que estos pequeños cacos forman sin duda partida, toda vez que uno de ellos ha sido sorprendido en hechos de este jaez y formaba parte de los detenidos por hurto de melones a que nos referiamos en nuestro semanario hace unos días, como así mismo algunos de ellos y según informes resultan autores del robo de un carro con una burra que fué recuperado en el pueblo de Ibi. También penetraron en la finca de D. Sebastian Canales situada en la partida rural de Liano de San José.

A propósito de la forma que fueron conducidos por los guardas rurales estos pequeños salteadores de moradas ajenas, hemos procurado indagar, sin que una sola persona nos afirmara haberlos visto atados, cosa que de haberse confirmado hubiéramos formulado nuestra protesta; pero entendemos que dados los antecedentes y la repetición de hechos por los pequeños amigos de lo que no es suyo, debemos aplaudir y aplaudimos el servicio prestado por los guardas de la Comunidad y recomendamos a los padres o encargados de la educación de los niños de referencia soliciten del Tri-

bunal Tutelar de la Provincia, la reclusión de los mismos en establecimiento adecuado con el fin de desviar la inclinación al delito que se observa en esos pequeños delincuentes y evitar que cuando lleguen a mayor edad se conviertan en verdaderos malhechores.

Real Compañía de Riegos de Levante

Esta compañía pone en conocimiento de los Sres. Regantes, que a partir del día de hoy y mientras lo permitan las disponibilidades actuales del Pantano de Talave, el precio de la cuarta de agua se rebaja cinco pesetas, vendiéndose el agua en los varios canales a los siguientes precios:

Primer Canal 30 Ptas. una cuarta
Segundo Elche 35 id. id.
Tercer Canal 40 id. id.
Cuarto Levante 40 id. id.
Elevación de la Peña 40 id. id.
6.ª y 7.ª Elevaciones Elche 40 id. id.

Elche 6 Septiembre 1930

LA DIRECCION

UNA CHARLA

La Charla que esta tarde tenía que dar el insigne hablista Federico García Sanchiz, en el Salón de sesiones de nuestro Ayuntamiento ha sido aplazada para la próxima semana y se celebrará en un Teatro de la localidad.

TEATRALERIAS

PLAZA DE TOROS

Mañana «Espines del voler», «La taseta de plata» y «La barraqueta del Nano», por la Compañía Valenciana de Teresita Barrachina. Lunes «Rics improvisats», «El Fillol» y «Els matariles».

COLISEUM

Mañana inauguración de temporada, pasándose, «Fedora» y «Chiquilin el hospiciano».

IDEAL CINEMA

Esta noche, «Redención», por Corinne Griffith y Edmund Lowe. Mañana «Los Jinetes rojos», por Ken Maynard. Lunes «Sor Caridad».

¡Agricultores! Leed
VIDA AGRARIA

Nuevo Colegio

Para el día 1.º de Octubre está señalada la inauguración oficial del suntuoso Colegio del Ave-Maria, que ha sido instalado en el espacioso palacio del Excmo. Sr. Duque de Béjar, habiendo causado gran sensación entre todos los ilicitanos tan grata noticia.

VIDA AGRARIA se complace en felicitar a los jóvenes profesores por su acendrado amor a la enseñanza, queriendo poner el nombre de Elche a tan alto nivel cultural.

Policlínica Veterinaria

TELEFONO 122

Tratamiento médico y quirúrgico de las enfermedades de toda clase de animales.

Aplicación de Sueros y Vacunas

Corrientes de alta frecuencia, Cama de operaciones, Potro para ganado vacuno, Autocauterío «Dechery» para la aplicación del fuego en todas sus formas, etc. etc.

Avenida de Blasco Ibáñez, 22

ELCHE (Alicante)

Mármoles y Lápidas

Manuel Giner López

Especialidad en lápidas mortuorias con altos y bajos relieves

No equivocarse: Canalejas, núm. 8
(al lado mismo del Estanco)

= ELCHE =

SE VENDE

Una casa situada en la avenida de alla lce Marques de Asprillas, junto a la Plaza de España (Plazuela), compuesta de cinco habitaciones, cocina, dos armarios con cristal, un gran patio con cubierta y cuadra para cuatro caballerías, porche y grandes puertas que permiten la entrada de autos y camiones.

Para informes, en la Redacción de este periódico.

S. A. Gros

Primeras Materias para Abonos

Sulfato de amoniaco, Nitrato de sosa, Cloruro de potasa, Sulfato de hierro

GRANDES FÁBRICAS de Superfosfato de Cal

Depósito en Elche:

Salvador López Querreda

Calle Puerta Morera

SE VENDE

Una hacienda compuesta de 36 tahullas de tierra plantada de viña, olivos, granados, algarrobos e higueras con casa de labor, situada en el partido rural de Daimés, junto a la carretera de Dolores.

Tiene muy buen riego de la Real Compañía, de El Progreso y derecho de las aguas del Pantano.

Para tratar dirigirse a Antonio Miralles Sánchez, habitante en la misma hacienda.

SANTAPOLA

Se vende una casa compuesta de planta baja y un piso, entradas independientes, situada en calle Santa Isabel, 12 y 14.—Buena renta.—Razón: José Alfosea, San Antonio, 96.—Santapola.

SE VENDE

A partir del 25 del actual, se pondrá a la venta planta de tomates de invierno en la partida de Alzabares Alto, hacienda denominada «La Candelaria» situada junto a la carretera de Santapola, frente al ventorrillo de Pepet.

Para tratar: a su dueño, Ramón Brú Agulló.

Simiente de habas superior

Carlos Soler Sansano, participa a sus clientes, haber puesto a la venta simiente superior de habas.

Para tratar, dirigirse a su propiedad situada en la partida rural de Perleta.

Banco Central

ALCALA, 31 -- MADRID

Teléfonos 11140, 11149 y 18282 -- Apartado 339

AGENCIA: GOYA, 89 (ESQUINA A TORRIJOS)

CAPITAL AUTORIZADO	200.000.000,00	de pesetas
CAPITAL DESEMBOLSADO	60.000.000,00	»
FONDOS DE RESERVA	20.500.000,00	»

Sucursal en Elche: Plaza Mayor, 8

SUCURSALES: Albacete, Alberique, Alcalá la Real, Alcázar de San Juan, Alcoy, Alicante, Almagro, Almansa, Almería, Almodóvar del Campo, Antequera, Andújar, Arahal, Arenas de San Pedro, Arévalo, Archená, Avila, Astorga, Ayora, Badajoz, Baena, Balaguer, Barcelona, Barco de Avila, Beas de Segura, Bellpuig, Benavente, Berja, Campo de Criptana, Carcabuey, Carcagente, Carmona, Cazorra, Cazalla de la Sierra, Cebreros, Ciudad Real, Córdoba, Cervera, Cuenca, Daimiel, Dos Hermanas, Ecija, Elche, Enguera, Haro, Hellín, Igualada, Jaén, Játiva, La Bañeza, La Carolina, La Roda, León, Lérída, Linares, Lora del Río, Logroño, Lorca, Lucena, Málaga, Manresa, Manzanares, Marchena, Martos, Mataró, Medina del Campo, Mora de Toledo, Morón de la Frontera, Murcia, Nájera, Novelda, Ocaña, Oropesa, Osuna, Peñaranda de Bracamonte, Piedrahita, Ponferrada, Porcuna, Priego de Córdoba, Puente Genil, Quintanar de la Orden, Reus, Ronda, Sahagún, San Clemente, Santa Cruz de la Zarza, Sevilla, Sigüenza, Sueca, Talavera de la Reina, Tarancón, Tárrega, Toledo, Tomelloso, Tartosa, Torredelcampo, Torredonjimeno, Torrijos, Trujillo, Ubeda, Utiel, Utrera, Valencia, Villacañas, Villa del Río, Villanueva del Arzobispo, Villarrobledo y Yecla.

Filial: Banco de Badalona (Badalona).

INTERESES DE CUENTAS CORRIENTES EN PESETAS

A la vista: Dos y medio por ciento anual. Con ocho días de preaviso: Tres por ciento anual. A tres meses: Tres y medio por ciento anual. A seis meses: Cuatro por ciento anual. A doce o más: Cuatro y medio por ciento anual.

CONSIGNACIONES A VENCIMIENTO FIJO

Estas consignaciones que admite el Banco por el importe de la cantidad que entrega el cliente, devengan un interés de tres y medio por ciento anual a tres meses y de cuatro por ciento a seis meses y cuatro y medio por ciento a un año.

CAJA DE AHORROS: Interés de cuatro por ciento anual.

Cuentas corrientes con interés, en pesetas y en monedas extranjeras. Cuentas de crédito. Compra y venta de valores. Cobro y descuento de letras y cupones. Compra y venta de monedas extranjeras. Giros y cartas de crédito. Seguros de cambio. Depósitos de valores y, en general, toda clase de operaciones de Banca.

El Progreso es la base del bienestar

Que se consigue utilizando siempre la maquinaria más moderna en las instalaciones.

Las Bombas de
LAVAL

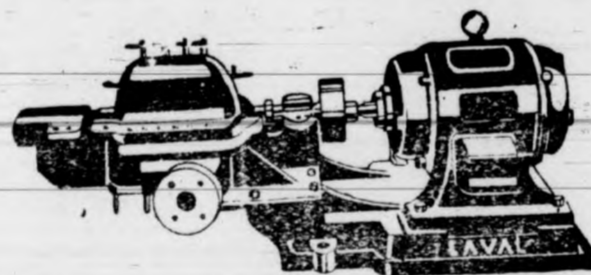

son las únicas modernas en el mercado

Pida Vd. hoy mismo presupuesto y detalles a
DE LAVAL S. A. E. Paseo del Prado, 38
Apartado 910.-MADRID

Banco Internacional de Industria y Comercio

CAPITAL: PESETA 30.000.000

Presidente: Excmo. Sr. Marqués de Alonso Martínez

Domicilio social: MADRID, Carrera de San Jerónimo, 43

SUCURSALES: Aguilas, Alicante, Ayamonte, Cádiz, Caravaca, Cartagena, Cieza, Elche, Hellín, Huelva, Isla Cristina, Lorca, Málaga, Melilla, Murcia, Orihuela, Puerto de Santa María, San Fernando, Sanlúcar de Barrameda, Totana, Valencia y Yecla.

Principales operaciones: Compra y venta al contado de toda clase de valores de contratación corriente.—Depósito de títulos en custodia.—Admitimos valores en cuenta corriente y abonamos los cupones respectivos concediendo créditos contra dichas cuentas previa consulta.

Cumplimiento de órdenes en las bolsas nacionales y extranjeras.—Apertura de cuentas corrientes de moneda nacional y extranjera.

INTERESES QUE SE ABONAN EN PESETAS: Cuentas corrientes a la vista 2'50 por 100 anual.—Id. id. a ocho días sin previo aviso, 3 por 100 anual.

Caja de Ahorros, desde el siguiente día de efectuadas las imposiciones hasta el en que se retiren, 4 por 100 anual.

Bonos a vencimiento fijo, satisfacción de los intereses trimestralmente. A plazo fijo de un año 4'59 por 100.—Id. id. dos años, 5 por 100 anual.

Dirección Telegráfica y Telefónica: BANKINTER.

Banco Popular de los Previsores del Porvenir

Fundado por escritura pública de 14 de Junio de 1926

CAPITAL: 30.000.000 de pesetas

Casa Central: Avda. del Conde de Peñalver, 22.-MADRID

Dirección telegráfica: PREVIBAN

SUCURSALES: Alcázar de San Juan, Algemés, Alginet, Alhama (Murcia), Almagro, Belmonte, Benifayó, Bilbao Borruelo de Santullán, Brozas, Cádiz, Calahorra, Cañaverall, Ceuta, Elche, Grao (Valencia), Huesca, Jaén, Játiva, Jerez de la Frontera, Monóvar, Oviedo, Palencia, Pamplona, San Sebastián, Santa Cruz de Mudela, Sevilla, Socuéllamos, La Solana, Tomelloso, Torrente, Valencia, Villarta de San Juan, Vitoria, Yecla y Zaragoza.

Este Establecimiento realiza operaciones de Cuentas corrientes a la vista y especiales en perfecto enlace con los servicios de pago de cuotas al cobro de pensiones de la Mutualidad. Imposiciones a plazo fijo. CAJA DE AHORROS, con finalidad primordial para la formación de pensiones de la Asociación, Créditos y préstamos de carácter especial y de modesta cuantía para los asociados de Los Previsores del Porvenir. Descuento y negociación de letras sobre España y extranjero. Giros. Depósitos reintegrables para la formación de pensiones de la Asociación. Cartas de Crédito sobre España y extranjero. Depósitos en custodia de títulos. Operaciones de Bolsa. Transferencias. Compra y venta de moneda extranjera. Inormes comerciales. Domiciliaciones en nuestras cajas. Cobro y descuento de cupones.

Las mejores CINTAS PARA MÁQUINA DE ESCRIBIR se venden en la IMPRENTA MODERNA

J. Terol Romero
San Fernando, 25.—Alicante

CONSIGNACIONES
Y EMBARQUES

Despachos de Aduana

Agentes en Barcelona:

SANZ SELMA-MAYCAS, S. A.

PASEO COLÓN, 1

Caja de Ahorros y Monte de Piedad
DE ELCHE

FUNDADA EN 9 DE MAYO DE 1886

Cuentas corrientes a la vista al 3 por 100 de interés.—Imposiciones corrientes desde una peseta en adelante al 4 y medio por 100 de interés.—Imposiciones en nuchas, que facilita la Sociedad, desde una peseta en adelante al 5 por 100 de interés.—Préstamos hipotecarios, con garantía personal, con garantía de ropas, alhajas y efectos comerciales.—Prenda agrícola sobre cereales, legumbres y frutos de fácil conservación.

Grandes facilidades en descuentos, amortizaciones, reembolsos, imposiciones, reintegros, empeños y desempeños.

La LLAVE

Nueva Ferrería

= DE =

Francisco Maciá Vidre

(Antes socio de la Ferrería Parreño)

Calle de la Victoria, número 5

(Subida a la Plaza)

= ELCHE =