

ELCHE

REVISTA SEMANAL

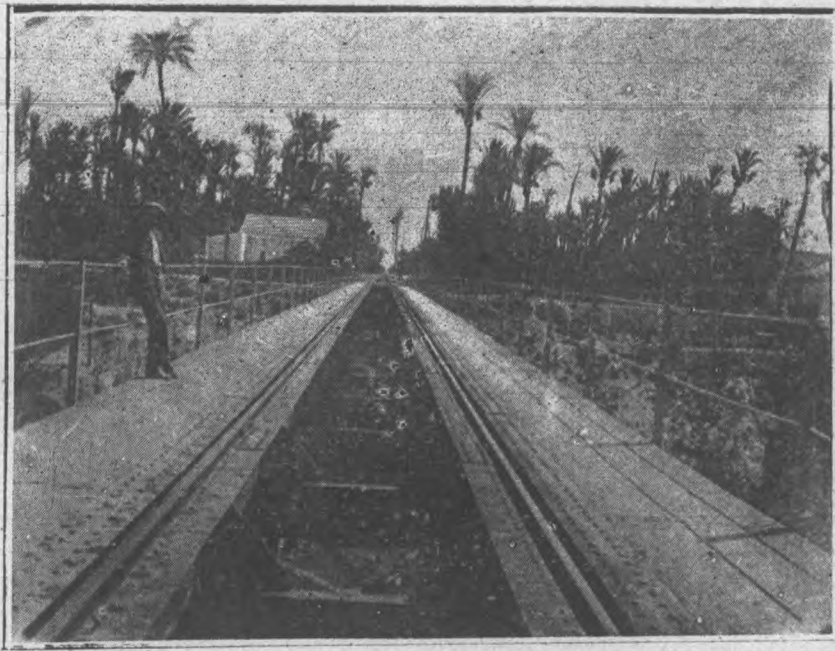



ELCHE.—PUENTE DEL FERROCARRIL
(Foto Ginés Tarí)

25 CTS.

Banco Internacional de Industria y Comercio

CAPITAL: 30.000.000 DE PESETAS

Casa central en Madrid: Carrera de San Jerónimo, 43  Telegramas y Teletogramas: BANKINTER
SUCURSALES: Aguilas, Alicante, Ayamonte, Cádiz, Caravaca, Cartagena, Cieza, Elche
Hellin, Huelva, Isla Cristina, La Unión, Lorca, Mazarrón, Melilla, Murcia, Orihuela, Puerto
de Santa Maria, San Fernando, Sanlucar de Barrameda, Sevilla, Totana y Yecla

Efectúa toda clase de operaciones de Banca y Bolsa  Agencia de viajes

Cambio de monedas X Cartas de Crédito sobre todas las plazas del mundo X Seguro de cambios X
Transferencias de fondos entre las Sucursales, etc., etc. X Apertura de cuentas corrientes a la vista y a
plazos, abonando intereses según vencimiento

BONOS A VENCIMIENTO FIJO AL 4 y 1/2 y 5 POR 100 INTERESES PAGADEROS TRIMESTRALMENTE
CAJA DE AHORROS CUATRO POR 100 INTERESES

LA DENTICION DE LOS NIÑOS

Se felicita grandemente administrándoles La Denticina Moreno.

La Denticina Moreno

es un soberano remedio para combatir las afecciones del estómago y vientre en los Niños.

La Denticina Moreno

cura los Vómitos y Diarrea; facilita el Brote y desarrollo de los Dientes; evita el picor de las Encías y hace reaparecer la Baba.

La Denticina Moreno

combate las Alferecías, la desazón de los Niños y sus humores.

Autorizada por la Dirección General de Sanidad según expediente número 2.300

DE VENTA EN ELCHE: FARMACIA DE D. MANUEL POMARES

La Denticina Moreno

es un heroico remedio contra las infecciones intestinales de los Niños y su uso suprime la calentura y tonifica el estómago haciéndoles digerir mejor.

La Denticina Moreno

tiene cuarenta años de éxito creciente, por lo que ha sido imitada y falsificada y para evitar engaños exigir la legítima Denticina Moreno.

Precio del frasco en toda España 1'75 ptas.

"URALITA" S. A.

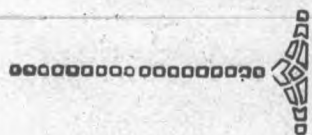

Chapa "Canaleta" para toda clase de cubiertas de edificios

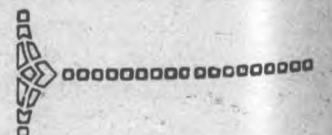

Agencia de Elche: Reina Victoria, número 62
Sucursal de Alicante: calle San Vicente, 52

ELCHE

Plisados a Máquina

Casa Hernández

Mendez Núñez, 32, 2.º - ALICANTE

Se plisan toda clase de géneros en lanas,
sedas, algodón etc.

Esta casa presenta todos los meses
las últimas novedades de la Moda

Arados Wizkarra

Giratorios; de todas las medidas para tiro
de caballerías y bueyes

Constructor:

J. Martínez Castellanos

San Jerónimo, 68.-ELCHE



IMPRESOR AGULLO LIBRERO

Completo surtido de obras científicas,
literarias y artísticas. Semanalmente se reciben las más escogidas
novedades editoriales

Inmenso stock en papelería de todas clases a precios económicos.
Gran variedad en elegantes estuches de cartas y tarjetas.

Útiles para escritorio y dibujo de las mejores marcas extranjeras.
Las tintas más acreditadas. Las plumas stilográficas más selectas
Impresos artísticos y corrientes a precios sin competencia

Ventas a plazos y al contado

Canalejas, 5.

ELCHE

ELCHE

Ferrei

Ferretería y Droguería
Mayor, 26
VILLENA

LIBRERIA GENERAL — PAPELERIA, OB-
JETOS DE ESCRITORIO Y PAPELES
— PINTADOS —

MARIMÓN

San Fernando, 30 ALICANTE

SASTRERIA TITO PAÑERIA

Antigua casa "Las Indias"
Mayor, núm. 12. — ALICANTE
Representante en ELCHE: Antonio Torres Serra

Carlos Antón Boix

Materiales de Construcción
VELARDE 27. — ELCHE



TINTAS
PARA ESCRIBIR
WIGTY
DE VENTA EN LAS
PRINCIPALES PAPELERIAS

M. L. Bravo Sastre
Elche

GUIA PROFESIONAL

ELCHE

BOLLERIAS

Antonio Román, calle del Salvador número 7.

CONFITERIAS Y PASTELERIAS

José Linares, Canalejas, 21; Teléfono 49.
Luis Torres Castaño, calle Canalejas.

H. COMERCIO - Elche

IDEAL ROOM

GRAN DANCING

Cafés, Vinos y Licores de las
mejores marcas

SERVICIO ESMERADO

LOZANO

SASTRE

CERAMICA

de

Vicente Cervera

ASPE

Artículos para construcción de edificios

Especialidad en pavimentos de arcilla

Pavimentos con agujeros

P tante núm 95.346



--: AÑO I --: NÚM. 22 --: 11 DE DICIEMBRE DE 1927 --: REDACCIÓN Y ADMINISTRACIÓN, CANALEJAS, 45 --:

Paz, Cultura, Trabajo...

(De nuestra Redacción en Madrid)

Acaba de regresar de su viaje triunfal por Murcia y Albacete el ministro de Fomento. Comprendemos el entusiasmo que por esa región ha causado la presencia del Conde de Guadalhorce. Es sin duda el ministro que menos preocupa en Madrid y que más interés tiene en provincias. No hay que olvidar que España es eminentemente agrícola, y por tanto la actuación del titular de la cartera de Fomento es la que más preocupa. Bien está por tanto, que el artículo de hoy lo dediquemos a este asunto.

Al Conde de Guadalhorce le oímos con interés días pasados, cuando desde el banco azul contestaba a las numerosas interpelaciones que se le hacían. Esto ya es un dato de interés, porque prueba que en la Asamblea Nacional hay hombres que representando dignamente a los ayuntamientos y demás organismos provinciales, se preocupan de temas sobre la reconstitución nacional, haciendo caso omiso de la llamada «parte política».

Pero éramos muy pocos los que escuchábamos al ministro de Fomento con interés, porque el Conde de Guadalhorce no es un gran orador, y además, manejaba cifras y datos de enorme trascendencia, pero que tan poco representan para los discursos retóricos.

Nosotros, en cambio, pensando como Cicerón,

preferimos un hombre sabio que se explique mal, a un ignorante que hable bien, porque precisamente, el abundar mucho esto último, ha hecho que en España se digan muchas cosas bonitas, aunque ninguna se haya llevado a la práctica. No es que desconozcamos la ventaja de hablar bien; es que reconocemos la preferencia de pensar mejor, y si se aunaran las dos cosas, más aceptable todavía.

Pero sigamos nuestra marcha: El ministro de Fomento, no es orador, pero sí es un ingeniero, técnico para conocer y encauzar los asuntos de su ministerio. Con la creación de las Confederaciones Hidrológicas ha iniciado la solución de un problema latente en España durante muchos años, y especialmente en la sedienta Castilla. Todas las regiones españolas van a ver su sueño dorado convertido en realidad. Reverdecerán sus campos. En épocas de estiaje, los pantanos darán el caudal necesario para los riegos. El encauzamiento de los ríos, acabará muy pronto con la acostumbrada tragedia de los damnificados por temporales. Más vale gastar de una vez para remediar las cosas, que no hacer suscripciones para aminorar la desgracia. Los campos de España van a mostrarse esplendorosos, y como consecuencia lógica, la producción agrícola aumentará considerablemente. Se va enseñando al labrador a mejorar sus tierras, se le orienta y protege en las cotizaciones de

sus productos, se le presta para librarle de la usura...

Las comunicaciones de carreteras van haciéndose fáciles. Se construyen muchas más, se mejoran las existentes, se gastan millones en construcción de vías que hacen más rápida y cómoda la comunicación entre los pueblos...

¿En que podría gastar mejor España su dinero?

Mientras se vaya reduciendo en millones y millones el presupuesto de Guerra; mientras se vaya disminuyendo el envío de hombres a Marruecos—única pesadilla bélica que ha tenido España muchos años—, los grandes ingresos que el Estado tiene, deberán gastarse en esos símbolos del trabajo, cuyos resortes se manejan desde el Ministerio de Fomento. Paz y trabajo pueden resurgir y ser el emblema de todo español. Gástense los grandes capitales en Instrucción y Fomento. Encáucense bien estos dos aspectos de la vida nacional, sin la mezquindad presupuestaria que siempre

han tenido estos dos Ministerios. Lo que se gaste en estos menesteres va a ser como una siembra en campo fértil: se va a recoger el fruto muy pronto; se va a devolver con creces a la Nación.

La recolección no se hará esperar, y de ella pueden participar todos los ciudadanos. Y cuando esto llegue, veréis como la vida, como si fuera una cadena, va desenvolviéndose normalmente y mejorándose a paso de gigante, y con ello, la consiguiente desgravación de cargas tributarias, y el superavit del presupuesto, y el mejoramiento de la familia española, y con ello, la lógica tranquilidad de los espíritus, ya que casi siempre quien los trastorna es el hambre... Y cuando el corazón está hinchado, resulta casi imposible poder respetar la virtud. Pidamos Paz, Cultura y Trabajo, que en esta trilogía está encerrado el más grande amor de los hombres, la mayor aspiración de los humanos.

VALENTIN F. DE CUEVAS

Madrid Diciembre 1927.

LA FEDERACION, LABORA

Como anunciábamos en nuestro número anterior la Federación de Sociedades se reunió el pasado martes para concretar distintos e interesantes asuntos que tenía ya iniciados. Y nos complacemos en hacer saber al público que la labor realizada en dicha reunión fué grande y completa, siendo todos los temas discutidos con interés por los representantes de las Sociedades federadas, que prestan—hoy más que nunca—verdadero calor a la organización pro-cultura que ellos mismos engendraron.

En primer término se acordó aplazar hasta el diez de enero la Exposición artística anunciada, en atención a distintas cartas recibidas de expositores de dentro y fuera de la localidad, que así lo solicitan para dar feliz término a obras comenzadas para este fin. La admisión de trabajos quedará cerrada el 31 de Diciembre a las doce de la noche.

Seguidamente se trató de las fechas más adecuadas para el ciclo de tres conferencias sobre arte que ya se tenían preparadas y desde luego, por unanimidad se estimó que debían darse en los días de la Exposición, la primera en «Popular Coro Clavé», la segunda en «Círculo Obrero», y la tercera en «Blanco y Negro», que son las Sociedades adheridas con salones capaces para ello. Aparte de estas conferencias sobre arte se gestionan otras de índole distinta para celebrarse durante las próximas

Pascuas. A este efecto se tiene ya el consentimiento del ilustre abogado alicantino D. José Guardiola Ortiz, del culto profesor de la Escuela Normal de Maestros de Cuenca D. Rodolfo Llopis y otros varios que se están gestionando.

También se acordó celebrar en el próximo mes de enero una velada artística teatral, para cuya organización definitiva se convino en que la Directiva de la Federación hiciera una visita a cada una de las Sociedades que la integran para tratar de la cooperación que cada cual prestaría a tan grandioso acto. Hechas las visitas el jueves, día 8, fueron recibidos en «Popular Coro Clavé» por su Directiva en pleno y por su renombrada Masa Coral. Obsequiados expiéndidamente, se habló de todo, se hicieron muchos y muy alagüeños proyectos para lo porvenir y se llegó a un acuerdo sobre el particular que los reunía. Igualmente recibidos y atendidos por «Círculo Obrero» y «Blanco y Negro», puede ya asegurarse que la velada que la Federación de Sociedades prepara será un verdadero acontecimiento artístico hasta hoy nunca visto.

Las funciones que se pondrán en escena... ¡pero no, querido lector, esto merece capítulo aparte y en el próximo número encontrarás sorpresas!



Hoja Agrícola

11 de Diciembre de 1927

LA CUESTION DE RIEGOS

Ha tenido lugar el anunciado viaje del Ministro de Fomento, señor Conde de Guadalhorce.

Uno de los motivos del viaje, a creer lo dicho en la prensa madrileña y de la vecina capital, aparte de presidir la sesión inaugural de la Confederación hidrográfica del río Segura, era el deseo del señor Conde de Guadalhorce de intervenir personalmente en la resolución del grave problema planteado con la elevación del precio del agua, por la Real Compañía de Riegos de Levante. No es de extrañar, pues, la ansiedad e interés con que se esperaba la visita del ingeniero ilustre que regenta el Ministerio de Fomento. Nadie a decir verdad, más capacitado, con más garantías de acierto, que quien por su extraordinaria inteligencia y elevada cultura ha sabido alcanzar tan alto puesto en la gobernación del Estado.

Desgraciadamente, y por apremios de tiempo, el anhelado viaje ha sido tan rápido que el Sr. Ministro no llegó a detenerse en ésta, centro indiscutible de la zona de riegos creada por la Sociedad de Riegos de Levante. De aquí, que la voz del agricultor ilicitano no pudo ser escuchada a pesar de los buenos deseos de sus representantes, que llegaron a trasladarse incluso a Murcia, en espera de una ocasión propicia. No obstante se nos dice que en la Central de Almadenes, de Crevillente, el señor Conde de Guadalhorce indicó como fórmula de solución y concordia, la siguiente:

1.º Durante todo el año próximo, el precio máximo de venta del agua, será de 35 pesetas.

2.º En ese intervalo de tiempo, se estudiará una fórmula definitiva, a base del rescate.

¿Ha sido bien acogida esta solución? Francamente y con todo el respeto debido al Sr. Conde de Guadalhorce, hemos de decir que no. Y no quiere ello decir que en dicha fórmula no exista algo

muy apreciable y de agradecer, cual es la probabilidad de llegar, tras el consiguiente y detenido estudio, al rescate. Sin embargo, el transigir de momento la cuestión elevando cinco pesetas por cuarta, a poco que se profundice, nos parece una sensible equivocación.

Podríamos alegar, entre otras, las tres siguientes razones:

1.ª Ante un estado de interinidad e incertidumbre, el agricultor no continuará la transformación iniciada para adaptar sus tierras a los cultivos de riego.

2.ª No es justo el modificar las condiciones económicas de los cultivos una vez implantados, sin conceder el plazo que al menos moralmente es obligatorio, máxime, si se ha de marchar perfectamente compenetrados como corresponde a los intereses parejos de Compañía y regantes. Y

3.ª Aceptar como buena la solución de aumento de 5 pesetas por cuarta, sin previo estudio agronómico de la zona, con cifras, que demuestren que se puede soportar.

No queremos terminar estas líneas, sin aconsejar a los agricultores que continúen con su austeridad de costumbres, su firmeza de carácter y su dura resistencia para el trabajo—únicos factores de que generalmente disponen—, dedicados a la impropia tarea que les está reservada. Así, y unidos, podrán llevar al convencimiento de los gobernantes la importancia de los intereses que representan, en la seguridad de que no se mostrarán al cabo indiferentes.

La frase del insigne Jovellanos de que el cultivo, desterrado a los campos, explotado por personas rudas y desvalidas, no tiene ni voz para pedir ni protección para obtener, no encaja ya en estos tiempos.

De actualidad

La visita del Ministro de Fomento

El lunes pasado tuvo lugar el anunciado viaje del Ministro de Fomento Sr. Conde de Guadalhorce a esta región levantina, con objeto de inaugurar la Confederación Sindical Hidrográfica del Segura y ocuparse del asunto del precio de las aguas de Riegos de Levante.

Nos consideramos en el deber de informar a los agricultores del campo de Elche sobre puntos de tanto interés para todos.

El Sr. Ministro, que procedente de Cartagena llegó a Guardamar a las once de la mañana del lunes, visitó inmediatamente la presa de Riegos de Levante, sobre el río Segura, recorriendo después parte de la zona regable desde dicho punto hasta la 3.^a Elevación, pasando por Elche.

Ya en la Estación de transformación que tiene la Compañía de Riegos de Levante cerca de Crevillente, manifestó deseos de hablar con algunos regantes de la zona y no encontrándose presentes más que D. Federico Leach, del Sindicato de Alicante, D. Joaquín Cruz, miembro de la Comisión de representantes de la zona baja de Elche y el que suscribe, perteneciente a la Directiva del Campo Alto, nos dijo, en síntesis, lo que sigue: Que se necesitaba algún tiempo para estudiar la solución definitiva al problema planteado sobre el riego, que habría de resolver el Estado, bien directamente socializando la empresa o por intermedio de la Confederación del Segura. Mientras tanto obligaría a la Compañía de Riegos de Levante a no pasar del precio máximo de 35 pesetas la cuarta de agua, durante el año 1928, en cuyo transcurso debería quedar arreglado el asunto.

A nuestras respetuosas observaciones sobre el precio nos contestó el Sr. Conde de Guadalhorce que no hay que olvidar que el agua para riego, subida por elevación mecánica, no puede ser económica, pues lo mismo sucede en otras instalaciones establecidas en diversos países, donde resulta más cara que aquí la tenemos.

Despidióse el Sr. Ministro reiterándonos la promesa de ocuparse detenidamente de nuestros riegos, hasta encontrar una fórmula que pueda satisfacer a ambas partes.

Inaugurando la Confederación S. H. del Segura

Por la tarde del mismo día tuvo lugar en Murcia, en el nuevo salón de sesiones del Ayuntamiento, la inauguración de la primera asamblea de este organismo, presidida por el Sr. Ministro de Fomento quien pronunció un bello discurso acerca de la génesis de las Confederaciones Hidrográficas, concebidas por él, cuyo objeto es el de asociar a todos cuantos tengan intereses relacionados con los aprovechamientos de un río, dejando su administración a cargo de los propios regantes y reduciendo la función del Estado a impulsar, orientar y armonizar dichos intereses.

Refiriéndose a la del Segura, dijo que tiene fundadas esperanzas de que habrá de resultar altamente provechosa para las zonas agrícolas de su cuenca y adyacentes, pues además de las obras nuevas que ha de construir, entre ellas, principalmente, el gran Pantano de la Fuensanta, que duplicará el caudal del río en verano, tendrá que resolver la socialización de los riegos de la zona de Lorca y de la zona de Riegos de Levante, así como la transformación en regadío del campo de Cartagena.

ooooo

Deseamos, sinceramente, que los propósitos del Sr. Ministro de Fomento sean una realidad lo antes posible, en beneficio de toda la región levantina y particularmente, en cuanto afecta a nuestra localidad, para conseguir una situación más favorable a los intereses agrarios que representamos dentro del nuevo organismo hidrográfico, y a ello, con entusiasmo y por deber, hemos de contribuir serenamente, sin personalismos ni sectarismos, pero con la entereza que requieran, llegado el caso, asuntos de tanta trascendencia para el porvenir de nuestros campos.

JOAQUIN S. RABAZA
Sind.co de la zona adyacente en la Confederación S. H. del Segura

Compre V. todas las semanas
ELCHE

ELCHE

DEPORTES

Lo dijimos en una crónica anterior y lo repetimos en la presente: el público de fútbol va degenerando y convirtiéndose en taurino. Antiguamente iban a los campos los aficionados; hoy, acuden energúmenos. ¿Pruebas? Lo sucedido el domingo pasado en los campos del Sequiol y del Vallejo. En aquel el espectador olvida que solo como tal entra en el campo, y saliendo al terreno de juego abofetea a un árbitro. En este, el público chilla, grita, insulta, increpa, anima a los suyos a la jugada violenta, amenaza a un juez de línea por dar un fallo justo, permite que se jueguen tiempos de cincuenta minutos, aplaude a un jugador cuando comete una agresión por la espalda a un contrario, sin tener ninguno de los dos el balón. ¿Y esto es fútbol? ¿Por esto se paga? ¿A esto se llama afición?

Pero lo más indignante es que la Federación Valenciana permite tranquilamente estos hechos. Una vez tan solo tuvo energía y eso porque se trataba de un equipo modesto: el Elche. Entonces, no obstante lo venial del pecado, la sanción fué máxima. ¿Por qué ahora no se toman también aquellas decisiones enérgicas y radicales? Si no estuviéramos convencidos de que en la referida Federación Valenciana no hay deportivismo ni afición, sino solamente pasteleo y amor al dinero, venga como venga, esperaríamos una decisión justa. Pero no vendrá. Y si viene, será porque convenga a alguno de los equipos que a sí mismos se titulan ases. No por espíritu de justicia y rectitud.

ooooo

Y puestos a decir verdades, ¿qué diremos del Colegio de Arbitros? Reglamentariamente, deben sortearse los arbitrajes al no ponerse de acuerdo los equipos. Y examinemos esos sorteos. El año pasado, al jugarse Elche-Gimnástico en el campo del Vallejo resultó favorecido el Sr. Sierra. Y este año, en iguales condiciones, es también el Sr. Sierra el designado. ¡Casualidad! Porque las relaciones existentes entre el Sr. Sierra y el Gimnástico son tan conocidas que no vale la pena de recordarlas. Es algo público; tan público que sería lo suficiente para que ni el Gimnástico lo propusiera ni el Sr. Sierra lo aceptase.

Estos hechos—y muchos más que silenciamos—nos siguen mostrando que el pasteleo a que antes nos referimos en la Federación se extiende también al Colegio de Arbitros.

ooooo

Y porque no se nos tache de apasionados ni partidistas, dejaremos que sea la prensa valenciana quien pon-

ga comentarios al partido Gimnástico-Elche del domingo pasado:

«La Correspondencia»: El segundo penalty no fué otra cosa que un balonazo en la cara de un defensa ilicitano. El arbitraje de Sierra, gracias al acoso del público, fué verdaderamente desdichado.

«El Mercantil»: La característica de los muchachos de la franja verde fué una absoluta nobleza, el reverso del Gimnástico, que hizo gala de un juego brusco, duro y muchas veces sucio, en el que descolló Marco.

Los gimnásticos respiraban a sus anchas cuando a los cincuenta minutos de juego, esto es, cinco después de lo reglamentario y en completo offside, Sandalio marcaba el primer goal.

Cuidó de las funciones de árbitro el Sr. Sierra, que como admirador de los colores azul-grana, mostró gran benevolencia por los mismos permitiendo el juego aleroso y otros excesos. Si no tuviese el Sr. Sierra a su favor excelentes arbitrajes, lo que ayer no era otra cosa que parcialidad, muchos hubiesen creído que era falta de competencia.

«La Voz Valenciana»: Arbitró el colegiado Sr. Sierra que estuvo deficientísimo y con fallos desacertados. Su tolerancia dejó que la modalidad del juego se tradujese en brusquedades.

ooooo

¿Qué diremos nosotros después de esto? Pedir seriedad en el deporte; menos mercantilismo en los directivos, más ecuanimidad en los árbitros y una mayor educación en los públicos. De no hacer esto, malos días vendrán para todos; pero más principalmente para los equipos ases, esos equipos que no son sino Sociedades anónimas en que los directivos son accionistas y los jugadores obligacionistas. Esos equipos ases que han creado estos otros equipos modestos para obtener mayores ingresos y asegurar votos en la Federación; esos equipos que carecen de todo valor y toda autoridad para imponer una sanción justa y ecuaníme porque todos, todos, están pringados en el indecoroso pasteleo de entre bastidores.

ooooo

Después de escrito lo anterior, llega la noticia de la pérdida del partido Sporting-Elche por uno a cero, habiéndosele anulado dos goals a nuestro equipo. Cuando tengamos noticias concretas, enjuiciaremos.



La Fiesta de la Cruz Roja

La Cruz Roja...

He aquí una institución a la que podríamos considerar como un espantapájaros inventado por la Humanidad para ahuyentar el cuervo parduzco y agorero de la Muerte. O como una mascota de la Vida. Donde quiera que flamee la benemérita banderita, bien sabe la Parca que no puede hincnar su guadaña y que, de intentarlo, quebrará su filo. ¡Consolador simbolismo este de la enseña de la Cruz Roja! Sobre el fondo albo de paz, la cruz emblemática del amor mútuo, amor de hermanos que debía presidir la vida de la Humanidad. Y el rojo de la sangre que Cristo vertió generosamente por redimirnos a todos.

Pero... ahí está la Cruz Roja, mostrándonos cómo el sublime sacrificio del Redentor todavía es inútil y estéril. Porque los hombres continúan odiándose, cazándose como fieras, persiguiéndose como alimañas. Al cabo de veinte siglos, la Cruz sigue predicándonos las mismas palabras del Estagirita: «Amaos los unos a los otros». Y los

hombres siguen tiñendo la Cruz con el rojo de su sangre. Y alimentando a los cuervos fatídicos de la Muerte con el fruto de sus odios.

ooooo

Y en Elche, es la Cruz Roja la entidad más bienhechora, más simpática y más modesta. Y también la más respetada. Su lema es practicar el bien. Para ella no hay ricos ni pobres, creyentes ni ateos, amigos ni enemigos. Su casa es de todos y para todos. Mansión de dolor, sí, pero de dolor terreno, dolor material. Frente a ese dolor se alza majestuoso, sereno, el íntimo amor espiritual que vivifica el alma de la Cruz Roja.

ooooo

La Cruz Roja illicitana ha celebrado su fiesta. Fiesta simpática y atrayente, generosa y efusiva, espontánea y cordial. Dentro del templo, el elemento oficial; fuera, en la calle, a pleno sol, el elemento popular. No faltó en el acto de la fiesta,—aunque sencilla, solemne—, ninguna de las adhesiones



Sección de Camilleros con ciclo-camilla y botiquín de urgencia

ELCHE

apetecidas. Adhesiones justas y sinceras, que no se refieren únicamente a la benemérita Institución cuyas glorias fuera necio y pretencioso enaltecer ahora, sino también a la labor callada de unos



Un detalle del Parque-almacén

hombres que, abnegadamente, sin más estímulo que el de la práctica del bien, atienden y fomentan el desarrollo de la Institución.

En la amplia nave de la Iglesia de Santa María se congregó una multitud que deseaba rendir su tributo de simpatía a la Cruz Roja. A uno de los lados, la Banda Municipal a las órdenes de D. Vicente Alcaraz. En el centro, autoridades y elemento oficial, entre los que recordamos al Diputado provincial y director de «La Defensa», D. José Pascual Urbán, el capitán de la Guardia Civil D. Juan Martínez López, los concejales Sres. Miller y Pico, el Sr. Buyolo en representación de «Blanco y Negro», D. Antonio Rodríguez por el «Centro Industrial», D. Francisco Serrano por la «Comunidad

de Labradores», D. Antonio Sánchez Bernad como presidente de la Cruz Roja, D. Manuel Torres Serrano, D. Rogelio Fenoll, el Sr. Safón, y algunos otros cuyos nombres no recordamos.

Terminada la misa, la Cruz Roja desfiló brillantemente por las calles con sus banderas, dirigiéndose a su domicilio social. Y allí el Sr. Sánchez Bernad repartió unos modestos premios a cada uno de los individuos que la constituyen, auxiliado por las bellísimas señoritas Asunción Ibarra y Vicenta Brufal. Después, la Presidenta de honor doña Milagros Gómez, con D.^a Margarita Ibarra de Peral y la Srta. Elisa Torres procedieron al reparto de prendas.

Felicitemos calurosamente a los directores de la Cruz Roja por el brillante éxito obtenido en la fiesta y deseamos muy de veras el progreso de tan simpática y benemérita Institución.

(Fotografías Penalva)

ooooooooooooo ooooooool 7ooooooooooooo ooooooooooooooooooooooooooooo

SE VENDE: Camión Fort bien cargado para transportar mercancías.

Motor gas pobre 30/35 H. P. seminuevo marca acreditada, se vende barato.

Informes, Agencia Negocios de esta ciudad.

ooooooooooooooooo 7ooooooooo! oooooooooooooo: ooooooooooooooooooooooooooooo

10.000 dólares

DESTINA LA CASA «SALUBRA» PARA PREMIOS DE UN CONCURSO A LOS QUE EN UN PLAZO BREVÍSIMO DECOREN SUS SALONES CON LOS Suntuosos Decorados



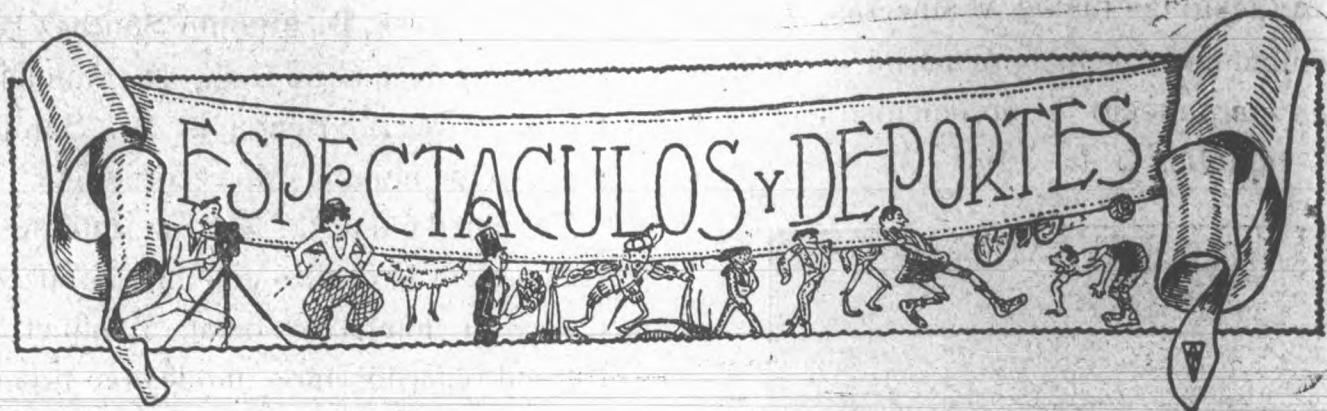

KURSAAL

«El hijo pródigo», la parábola de Cristo cinematografiada, fué excelente; presentación, fotografía y artistas, lo que verdaderamente puede contribuir al éxito, pueden calificarse, sin ambages, de inmejorables.

«El séptimo cielo» la Titán Fox que se proyectó el martes, merece, con justicia, todos los elogios. Janet Gaynor y Charles Farrell, se han consagrado en este *film*; su labor nos parece de viejos artistas, tan completa es.

La compañía de Gómez Gimeno estrenó «La Vaquerita» y «Todo el año es carnaval» de nuestro comprovinciano Rosillo. Esta última zarzuela, en la que el joven compositor ha vertido un gran modernismo, puede considerarse como una de las revistas más finas, dentro de este actual género frívolo, epidérmico. El libro, gracioso, aunque algo arbitrario que disculpamos ya que tiene que adaptarse a las *novedades musicales*. En resumen, «Todo el año es carnaval» entretiene y alegra, que es su finalidad.

«La vaquerita» aunque de distinta modalidad, no iguala a la anterior.

«El fresco de las trincheras» interpretada por Sid Chaplin, es una graciosa parodia de «El gran desfile» que gustó bastante.

Se anuncia:

Para esta noche, despedida de la Compañía de Zarzuela Gómez Gimeno representando, a precios

populares, «Lo que cuestan las mujeres», «La Vaquerita» y «Todo el año es carnaval».

El lunes, «Don Juan», marca «Gran Luxor» Verdagger; la película más fastuosa, espléndida y regia que se ha presentado, interpretada por el gran Jhon Barrymore.

Martes, «El cisne», por Adolphe Menjou.

Miércoles, «No disgustes a tu mujer», interpretada por la escultural Luisa Fazenda.

Viernes, «Solteros de verano», última producción de la bellísima Madge Bellamy.—Superproducción Fox 1927-28.

Sábado, «¡Venga agua!», superproducción Paramount de este año, por Douglas Mc. Lean.

○○○○○○

Muy en breve se proyectarán otras dos magníficas películas: «Carmen», por Raquel Meller, y «El Salvador de la Patria», otra gran superserie de la marca Gaumont.

Antonio López Martínez

TALLER DE HORMAS

SE HACEN TODA CLASE DE REFORMAS
ESPECIALIDAD EN PARES A LA MEDIDA

Calle Chapí

ELCHE

Frente a la casa de la Tomata

❁ E L C H E ❁

La Comunidad de Labradores

El pasado domingo celebrò Junta General ordinaria y en el salòn de sesiones del Ayuntamiento, la Comunidad de Labradores, viéndose el local bastante concurrido.

El Presidente D. Francisco Serrano declara abierta la sesión a las 9'30 de la mañana y tras la lectura del acta de la Junta anterior, (que fué aprobada) y convocatoria fueron presentadas *clara y detalladamente* las cuentas correspondientes al finado ejercicio que fueron aprobadas.

D. Joaquin S. Rabaza pide la palabra, no para oponer reparos a las cifras que fueron leídas y sí para proponer se nombrara una Comisión que se encargara de revisar las cuentas, proposición que fué aceptada dejando nombrado al proponente, D. Ramón Falcó, D. José Penalva y D. Dositeo Climent.

Acto seguido se dió lectura al presupuesto de gastos e ingresos para el próximo ejercicio 1927-28.

El Presidente hizo observar que el reducido presupuesto de ingresos ofrecía dificultades para desarrollar la parte administrativa con éxito para la Comunidad, màxime por cuanto en el presente año precisa hacer uniformes de invierno a los guardias cuyo coste no bajará de 1000 pesetas como así mismo pueden originarse algunos gastos por asuntos de palpitante interés para la Comunidad y como quiera que para todo ello no existe más que el capítulo de imprevistos con una asignación de 500 pesetas pide a la general les ayude a resolver este problema.

El Sr. Rabaza, solicita su intervención, para interesar a la presidencia emplee el procedimiento de ejecución sobre las fincas que se hallan al descubierto en el pago de la cuota asignada a quien contesta D. José Picò exponiendo la impropiedad de la aplicación de esta medida interín no lo haga la recaudación de contribuciones a cuyos talones van unidos los de la Comunidad.

Intervienen algunos señores y por fin se acuerda por unanimidad elevar el tipo de reparto de 2'75 por 100 hoy establecido al 3 por 100 con lo cual quedarán cubiertas las necesidades para el próximo ejercicio.

Seguidamente se procede a la elección de siete síndi-

cos que cesan reglamentariamente y presentada que fué una candidatura por el agricultor José Agullò Blasco pide la palabra nuevamente el Sr. Rabaza para presentar otra candidatura y con ánimo algo dispuesto a la lucha cita algunos artículos de las ordenanzas y pide votación. Tras larga discusión queda aprobada la candidatura presentada por el Sr. Agullò con el voto en contra del Sr. Rabaza.

Asuntos generales: El Sr. Rabaza presenta una proposición escrita que entrega a la mesa pidiendo se reforme el servicio de guardería y al contestarle el Presidente que se seguía el mismo régimen que cuando él ocupaba la presidencia y preguntarle por qué no lo hizo en aquella época, se encierra el Sr. Rabaza en un criterio puramente obstruccionista, lo que da lugar a un debate que a no intervenir muy oportuna y acertadamente el señor Sempere, Galán y otros señores hubiéramos tenido que lamentar un fatal desenlace.

D. Joaquin S. Rabaza, en sus intervenciones, no pudo concretar ningún cargo contra la Junta Directiva, mucho menos contra la presidencia lo que nos obliga a preguntar: ¿Qué fines perseguía con su oposición sistemática? El Sr. Rabaza tiene la palabra.

=====

*Sres. fabricantes de Zapatos y Alpar-
gatas Goma:*

— en la —

Drogueria F. Pérez Seguí

se vende la legítima

cola en polvo

a 1'40 ptas. kilo

Muestra a disposición



ELCHE

La semana comercial

Mercado de Valencia

Precio por 100 kilos

	<u>Ptas.</u>
ACEITES	
Aceite de oliva corriente, a	243'00
» » » clase superior a	251'00
CEREALES	
Trigos varias procedencias, de	50 a 52'00
Avena » » »	36 a 38'00
Cebada » » »	36 a 38'00
Maiz Plata disponible »	37 a 38'00
FRUTAS SECAS	
Almendras cáscara mollar a	180'00
Cáscara fuerte a	90'00
Higos negros	00'00
PIENSOS	
Algarrobas varias procedencias de	27 a 29'00

Mercado en plaza

Tomates	22 a 28'00
Habas tiernas de	52'00
Guisantes tiernos a	105'00
Alcaciles de	80 a 84'00
Granadas de	28 a 30'00
Patatas nueva cosecha de	14'00
Dátiles de	280'00

PRECIOS EN EL DÍA DE HOY

La Escuela de Riegos

Grandes dificultades ha tenido que vencer nuestro Ayuntamiento para adquirir la parcela de tierra que ha de dedicarse a la Escuela de Riegos, pues contándose con un presupuesto de ingresos tan puramente ajustado al de gastos difícilmente pueden implantarse mejoras de la importancia de ésta.

La constancia e interés de nuestro digno Alcalde D. Sebastián Maciá y sus grandes deseos de dejar a su paso por este Municipio un grato recuerdo a

nuestros agricultores ha sido coronado con el éxito, y a tal efecto la Corporación Municipal que tan dignamente preside, acaba de adquirir una parcela de tierra compuesta de 30 tahullas situadas en el partido de Alzabares junto a la carretera de Dolores.

El aventajado ingeniero agrónomo D. Martín Bellod director de la mencionada escuela, que muy gustoso practicará la máxima moral de enseñar al que no sabe, ha de constituir con sus sabias y prácticas enseñanzas la piedra fundamental para la transformación de nuestras tierras, a base de cultivo intenso y modernas plantaciones.

Felicitemos muy sinceramente a nuestros agricultores y en nombre de todos ellos vaya un aplauso a nuestra primera autoridad local y compañeros de consistorio.

A un orador atrevit

Pots retirarte a ta casa,
i' as clavat en un gran fanc,
de castaño oscur sen pasa;
si vols que te siga franc
no ét vech be la ca...rabasa.

En una chunta, el Dumenche,
tingueres un gran fracás;
yo lo que dic no meu menche;
no sé tu lo que farás,
si me pasa a mi me penche.

Tu fent el Pavo Real
mos has declarat la guerra;
puès arrimante a un...canal
y aproximante a la...Serra
pot ser que eu pases prou mal.

Hay pollo de buena traza
que quiere pescar lo bueno
y a veces pesca una plaza
de alguacil o de sereno.

UN LLAURAOR

INFORMACION

MOVIMIENTO DEMOGRÁFICO

Durante la presente semana ha habido el siguiente:

NACIMIENTOS

Manuel Pomares Baeza, de Tomàs y Josefa; Angela Díez Gomis, de Baltasar y Angela; María Blasco Agulló, de Francisco y María; Francisca Llorens Guilabert, de Francisco y Ana; Dolores Boix Piñol, de Jaime y Josefa; José Antón Sansano, de Jerónimo y María; Francisca Díez Ruiz, de Sebastián y Josefa; Manuela Boix Bernad, de Vicente y Asunción; Esteban Canals Sánchez, de Carlos e Isabel; José Piñol Navarro, de José y Teresa; Jaime Jaén García, de Miguel y Francisca; Asunción Agulló Hernández, de Antonio y Asunción; Antonia Moreno Maciá, de Vicente y Antonia; María Bru Candela, de Esteban y Josefa; María Angeles Andreu Pérez, de José y María; Josefa Román Irlés, de José e Isabel.—Total, 16.

DEFUNCIONES

Josefa Aznar Moreno, Rafael Hernández Rizo, Tomàs Ripoll Vicente, Josefa Pérez Castaño y Jaime Pomares Peral.—Total, 5.

MATRIMONIOS

Antonio Alonso Botella, con Ana María Agulló La-fuente; Juan Bautista Giménez Ambit, con Antonia Rico Alemañ; Esteban Penalva Almela, con Francisca Rico Alemañ; Francisco Antón Giménez, con Josefa Más Blasco; Tomás Sánchez Vicente, con Asunción Agulló Juan; Vicente Sempere López, con Margarita Alemañ Soler; Juan Urbán Agulló, con Juana Jaén Brú.—Total, 7.

De la Cartera

En la noche del jueves dejó de existir, víctima de cruel dolencia, nuestro respetable amigo don Jaime Pomares Peral, padre del industrial de esta

plaza y primer teniente de alcalde D. Jaime Pomares Javaloyes.

Enviamos a la doliente familia del finado la expresión más sincera de nuestro pésame.

ooooo

Con motivo de las vacaciones de Navidad, hemos saludado a nuestros queridos amigos los jóvenes estudiantes Rogelio Fenoll Fluxá, Antonio y Andrés Botella Brú, Rafael Giménez Ambit y Antonio Serrano.

ooooo

Han contraído matrimonio en la Iglesia de Santa María, la bella Srta. Francisca Rico Alemañ y el joven y querido amigo nuestro Esteban Penalva Almela.

Nuestra enhorabuena.

ooooo

En la Iglesia Parroquial de Santa María se unieron con los lazos del matrimonio la encantadora y simpática Srta. Antonia Rico Alemañ y nuestro queridísimo y buen amigo Juan Bautista Giménez Ambit.

Deseamos a los nuevos esposos que vean colmado de venturas el hogar que acaban de fundar.

ooooo

Por el Consejo Judicial ha sido nombrado, el juez de 1.^a instancia e instrucción de este partido, D. José Arias-Vjla, juez especial, para inspeccionar el Juzgado municipal de Crevillente; cuya labor viene realizando diariamente asistido del oficial habilitado D. Juan Casaño, que le auxilia como Secretario.

Nos complace grandemente y felicitamos al señor Arias-Vila por su nombramiento, que una vez más viene a demostrar, el buen concepto de diligente, competente y por tanto de confianza, que merece a los primeros dignatarios de la Justicia Española.



Exposición Artística

La Federación de Sociedades en pro de la Cultura abre una Exposición de Pintura, Dibujo y Fotografía que se inaugurará el sábado 24 de Diciembre de 1927 en su actual domicilio social (Blanco y Negro), con sujeción a las siguientes

B A S E S

- 1.^a Será condición indispensable que el autor o el asunto de la obra sean ilicitanos.
- 2.^a Que las obras no hayan sido premiadas en otras Exposiciones o Certámenes.
- 3.^a El tamaño mínimo en cualquiera de las tres Secciones (Pintura, Dibujo, Fotografía) será el de 9 x 12.
- 4.^a Las obras presentadas deberán serlo en la Secretaría de la Federación antes de las doce de la noche del día 15 de Diciembre. De cada una de las obras se dará al autor o quien lo presente un recibo.
- 5.^a En cada una de las tres Secciones se concederán un premio y un accésit, cuya cuantía se anunciará en la Revista ELCHE con la debida anticipación.
- 6.^a Los gastos de envío y devolución de las obras corren por completo a cargo de los expositores.
- 7.^a La inscripción es absolutamente gratuita.
- 8.^a La Federación de Sociedades se reserva el derecho de publicar en su Revista ELCHE copia de las obras premiadas y recomendadas por el Jurado.
- 9.^a El Jurado estará presidido por el Presidente de la Sección Artística de la Federación y estará formado por personas de reconocida solvencia y autoridad en la materia.
- 10.^a El fallo del Jurado será inapelable.

La Revista ELCHE se halla de venta en los kioscos de Ramón Maciá y José Rico y en la Imprenta Agulló.

Endres y Bozung - BARCELONA

Telegramas Enbo - Provanza, 197 - Apartado 730
MAQUINARIA COMPLETA Y MATERIALES PARA LA
FABRICACIÓN DE CALZADO Y ALPARGATAS
E INDUSTRIAS AFINES

Representantes y depositarios de las nuevas máquinas siguientes:

- » Máquina para dar la disolución de caucho, graduable, núm. 960.
- » para coser escaquin en alpargatas con suela de goma, yute o cáñamo.
- » Rápida núm. 1.080, con dispositivo refrigerante para la aguja.
- » para coser el cerco, con o sin los bordes de plantilla y corte interpuestos entre suela y cerco, así como con o sin horma puesta, núm. 1.078, con o sin parada automática.

Pídanse detalles y precios de éstas y de cualquier otra máquina para las citadas industrias. Disponemos siempre de piezas de recambio y de montadores.

REPRESENTANTE EN ELCHE:

Vda. de J. Samper Moreno

Garganta, Nariz y Oídos

Consulta exclusiva de dicha especialidad, a cargo del

Dr. J. López Sánchez

Ex Profesor-Ayudante e Interno por oposición en la Cátedra de Oto-Rino-Laringología de la Facultad de Medicina de Madrid

Consulta de 11 a 1

P. Abad Penalva, 1 ALICANTE

(Frente a San Nicolás)

ELCHE

BAVIERA CERVEZA BAVIERA

L
A
M
E
J
O
R

FAJ AGENCIA FAJ
CANALEJAS, 6

L
A
M
E
J
O
R

COMISIONES :- ELCHE :- REPRESENTACIONES

ANUNCIOS LUMINOSOS

BAVIERA CERVEZA BAVIERA

*Máquinas para coser sue-
las para Alpargatas, con
trenzas de yute con alma*
Especialidad en máquinas para coser
puntas y talones

Las únicas prácticas
Martín Arrillaga
Elgoibar Guipuzcoa



PARA 1928

DIETARIOS - TRUCOS
ALMARRAQUES BUENET

De venta en la **LIBRERIA AGULLO** Canalejas, 5

ELCHE

ELCHE

TALLERES DE MÁRMOLES DE
Juan Bautista Alcaraz
SUCURSAL

Esculturas - Lápidas - Panteones en mármol y piedra
ESPECIALIDAD EN LÁPIDAS DE RETRATO
Escaleras - Repisas y Mármoles para Muebles
Veladores y mesas para Cafés

Se facilitan proyectos y presupuestos

Sucursal: Canalejas, núm. 6 ELCHE	Casa central: Calle Bailén, número 21 ALICANTE
---	--

Taller de reparaciones y reconstrucción de máquinas de escribir

Abonos de limpieza

Estanislao Mariol

Plaza Dr. Balmis, 2 :-: Alicante

Para nunca más toser
Pastillas Doctor Soler

S O L E R

Gestión de toda clase de asuntos.
Cambio y clases pasivas.

Triunfo, 1 :-: ALICANTE

LA INDUSTRIAL ILICITANA
FÁBRICA DE MOSAICOS HIDRÁULICOS
Y PIEDRAS ARTIFICIALES

VENTAS AL POR MAYOR Y AL DETALL DE
AZULEJOS Y CEMENTO

V.ª de Francisco Martínez

Calle de Emigdio Santamaría

ELCHE

CASA HUESCA

SAGASTA, 16 ALICANTE CASTAÑOS, 3

Mercería y Novedades

Selecto surtido en calzados cosidos a mano.

Depósito de las veinte curas del abate Hamon.

Concesionaria de los Perfumes

"ASTRA"

Taller de Construcción y Reparaciones
Carlos Campello Román

Polít. núm. 28 ELCHE

Joyería y Relojería

ANTONIO CORREA

Castaños. ALICANTE

J. Terol Romero

S. FERNANDO, 26
ALICANTE

CONSIGNACIONES Y EMBARQUES

SERVICIO COMBINADO DE TRANSPORTES DE DOMICILIO A DOMICILIO

AGENTES EN BARCELONA

SANZ SELMA-MAYCAS S. A.

PASEO DE COLON NÚM. 1

ELCHE

PIKMENTINE

Tinte instantáneo para el cabello
Belleza y Naturalidad. Duración mínima 6 meses

VENTA:
Droguería F. Pérez Seguí
ELCHE

Clínica y Laboratorio
de Prótesis Dental.
DE
José Guerola López
DENTISTA
Construcción de todas clases de
Dentaduras de Cauchú y Oro
Puentes, Extracciones sin dolor.
Canalejas, 38 (antes Corredera)
ELCHE

¿Cintas para máquina de escribir?...

En la Librería de
AGULLO
Canalejas, núm. 5
ELCHE

Retén Eléctrico

Instalaciones de luz, pararrayos, timbres,
teléfonos, motores, etc., etc.

LUIS BROTONS

Aparatos de calefacción y contadores de
las mejores marcas.

Canalejas, 37 ELCHE Teléfono 138

Alcohol desnaturalizado

90 GRADOS
A 1'60 LITRO
Droguería
F. PEREZ SEGUI

¡¡COMERCIANTESS!!

usad BALANZAS

AVERY

Contrastada por el Estado
Economía, exactitud,
limpieza, elegancia, confianza

POR HIGIENE

FUMAD SIEMPRE PAPEL

BAMBU

Regalos
para
Navidad
y
Reyes



LIBRERIA
AGULLO
Canalejas, 5
ELCHE