

El Illicitano

ÓRGANO
DE LA
SOCIEDAD ARTÍSTICA
ORFEON ILICITANO

NÚM. 134

ELCHE 8 DE FEBRERO DE 1931

AÑO IV

Pró-presos

El sábado pasado, se celebró en el Teatro Llorente, la anunciada función a beneficio de las familias de los que actualmente están sufriendo los rigores de la ley por los delitos políticos recientes en esta localidad.

Nuestro consagrado Grupo Artístico, que dirige el aplaudido actor Jaime Agulló, interpretó las obras: «Justicia Humana» y «Del Enemigo el Consejo».

En la primera, consiguieron nuestros artistas, Marina Ramallo y Jaime Agulló, llegar hasta la sensibilidad del espectador, pues la presencia de un reo en la cárcel, recordaba, sin duda, la otra, donde un puñado de ilicitanos se encuentran cercados por los gruesos barrotes de la prisión.

Acto seguido, se leyeron por Marina Ramallo, Jaime Agulló y Manuel Lozano, varias poesías alusivas al acto, de las cuales publicamos a continuación la primera y en números sucesivos las restantes.

También D. Tomás Aldeguer, asesor artístico de «Orfeón Illicitano», tomó parte en este beneficio, dejando sentir las armoniosas cuerdas de su vibrante violín, con las obras: Capricho, del maestro Hierro y Danza Española n.º 1, Sarasate, cosechando en ambas interpretaciones muy merecidos aplausos, así como también el joven pianista D. Pascual Tormo, que fué el digno acompañante del virtuoso violinista.

A continuación, fué obsequiada con un bonito ramo de flores, la primera actriz Sra. Ramallo, regalo de un grupo de republicanos que se encontraban presentes, se-

gún manifestaba la carta que lo acompañaba y que publicamos al pie de esta reseña.

En segundo lugar, se representó la bonita comedia «Del Enemigo el Consejo», siendo de la aprobación unánime del público que llenaba este acreditado y antiguo Teatro, destacándose Marina Ramallo, Asunción Sánchez, Jaime Agulló, Mariano Gómez, Francisco Díez, Francisco Valero y S. Guardiola, que cosecharon justamente una estruendosa ovación.

Finalmente, el Grupo Artístico Armonía, de la localidad, dirigido por Joaquín Segura, cooperó a este festival representando una pieza valenciana, haciendo pasar un rato agradable al selecto auditorio; todos ellos fueron muy aplaudidos.

Muy efusivamente felicitamos a la Junta Artística de nuestra Sociedad y a los compañeros del Cuadro Artístico y de una manera especial a su director el inteligente Jaime Agulló, por lo admirablemente que se interpretó el programa de esta función homenaje.

Nuestro deseo, nuestro grande y único deseo en esta noche, fuera que los privados de libertad gozaran de ella; estuvieran aquí en presencia y recibieran personalmente el homenaje que se les tributa.

Ellos, por nuestra mano, os hubieran ofrecido este tributo de admiración y agradecimiento.

Por su ausencia y en nombre de los ausentes, recibid esta modesta ofrenda, que si no es la costosa diadema aristocrática, es el ramo aldeano, lleno de fragancias de Natura que os ofrecen

Los Republicanos presentes

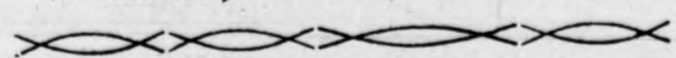

V. Javaloyes

Os vestirá bien

En la memorable noche del 31 de enero

Bajo un cielo infinito de un azul fulgurante, junto a un bosque de palmas que rebrillan de sol, vive un pueblo de altruistas que en el bien es constante, preza y gloria y orgullo del solar español. Ese pueblo industrioso que con fé y esperanza al trabajo se entrega sin jamás desmayar, es el Elche querido que progresa y que avanza al arrullo armonioso de su inmenso palmar. Es la Illice Augusta, la Colonia gloriosa que de Roma alcanzara valiosísimo don, la ciudad laborante que trabaja afanosa alegrando el trabajo con su bella canción. Es un pueblo de altruistas que ante el bien no ha dudado como madre amorosa que ambiciona la paz de sus hijos queridos que de amor ha colmado con un beso infinito de infinita bondad. Y ese pueblo adorado de lumínico cielo que en su pecho ha sentido florecer el amor es el mismo que acude, ofreciendo un consuelo, a trocar los abrojos en bellísima flor. Consolar al que sufre, levantar al caído alentar con firmeza al insigne varón es misión que no olvida nuestro pueblo querido en la reja sombría de la inmunda prisión. He aquí al pueblo amado cuyo nombre pregonaba la esplendente hermosura de su bello palmar si de antiguo su escudo de nobleza blasona blasonar puede ahora de cariño sin par. Ni un momento ha olvidado sus humanos deberes, ni un instante siquiera de su empresa rehuyó; es un pueblo de obreros que en sus anchos talleres una estrella en su alma de piedad rebrilló. Gracias mil a este pueblo de sin par hermosura, gracias mil, los artistas, conmovidos te dan ¡Elche noble, y querido, tu infinita ternura ha premiado el desvelo y ha colmado el afán!

Bajo un cielo infinito de un azul fulgurante, junto a un bosque de palmas que rebrillan de sol, vive un pueblo de altruistas que en el bien es constante, preza y gloria y orgullo del solar español.

Antonio Serrano Hernández.

Municipaleras

El pasado martes, celebró sesión extraordinaria el pleno del Ayuntamiento, para nombramiento de Secretario, eligiéndose por unanimidad al que venía desempeñando el cargo interinamente D. Odón González Ochoa, inteligente y joven abogado, que en el poco tiempo que se encuentra en esta ciudad, disfruta de generales simpatías.

Nosotros enviamos nuestra más efusiva felicitación al Sr. González Ochoa.

Con simpatía hemos visto, la labor intensa que nuestras autoridades han desplegado, en la cuestión de urbanización de la ciudad.

Casi terminado el arreglo de la calle D. José Revenga y la Plaza de Menéndez Pelayo, se ha principiado la de la calle Victoria, prolongación de la de Aureliano Ibarra y principal arteria de nuestro Mercado.

También se va a proceder a la plantación de árboles en las laderas de la Rambla y en la calle Blás Valero.

Por todo esto, es digno del mayor elogio, el Sr. Ferrández Ripoll.

El jueves, también efectuó sesión plenaria el Excmo. Ayuntamiento, para proceder al nombramiento de Alcalde, que por cesar el actual, en virtud de la derogación de Alcaldes por real orden, quedaba dimitido.

Abierta la sesión por el primer teniente alcalde D. Francisco Fluxá, se procede a la votación, siendo elegido por aclamación el actual alcalde D. Diego Ferrández Ripoll, de la fracción política de don Vicente Sansano Fenoll.

Creemos muy acertada esta reelección, teniendo en cuenta las grandes cualidades administrativas del Sr. Ferrández, y la actividad desplegada en todos los asuntos de la localidad, pues conocemos tres proyectos pronto a realizarse, que si no se llegan a malograr, serán para que recordemos perennemente la actuación de este Alcalde.

Uno de ellos, es la transformación completa de la Gorieta en un paseo moderno y de bella perspectiva.

Desaparece por completo la antiestética verja, kioscos, bancos, e incluso la jardinería actual, siendo

reemplazada por nuevas distribuciones y artísticos departamentos para rosaledas, bancos de mayólica, grandes columnas, etc. etc. Se trata de un proyecto, verdaderamente versallesco.

Otro de los magnos proyectos, es la Lonja de Contratación, cuyo plano está hecho a base de una gran extensión de terreno que existe frente al huerto de las *Puertas Encarnadas*, sitio muy apropiado, por ser la entrada de la población, por donde mayor contingente agrícola afluye.

Y uno de los planes que también tiene ya preparados el Sr. Alcalde, es el del Matadero Municipal, obra de urgente necesidad e inaplazable realización, que será construido en la parte del camino de Matola, detrás del Asilo de San José y junto al canal de Riegos de Levante.

Esperamos que todas estas obras, no queden en promesas, y sean llevadas a la práctica a la mayor brevedad posible, y si fuese verdad tanta maravilla, esculpiríamos en oro la nueva actuación de D. Diego Ferrández Ripoll.

Las oficinas del Ayuntamiento también están llevando una total reforma, pues serán instaladas en los locales donde estaban los Juzgados.

Y según parece, por las obras que se vienen efectuando, estas oficinas serán confortables y bien dotadas de todo el mueblaje moderno que exigen estas instalaciones.

P. M.

UNA BODA

El pasado lunes y en la Iglesia Parroquial del Salvador, se unieron con los indisolubles lazos del matrimonio la bella señorita Josefina Bernat Rizo y el simpático joven Lorenzo Prats Pascual, siendo apadrinados por D.^a Carmen Pascual Urbán, madre del novio y por el hermano de la novia D. Vicente Bernat Rizo.

Después de la religiosa ceremonia, en el acreditado Hotel La Confianza, tomaron los noveles esposos en unión de los invitados un suculento lunch, y después partieron para la finca de San Joaquín, situada en la partida rural de Alzabares-Bajo, donde se hallan pasando la dulcísima luna de miel que deseamos sea eterna en la feliz pareja.

Plato de la semana

¿Libertad? ¿Caridad?

Solo el sol con su dorada luz potente y placentera nos brinda la paz entera con su cálida mirada. El, con sus rayos dorados, llena de gran claridad y ofrece su libertad al ser, al mar, y a los prados; y el hombre, que así debía ofrecer su lealtad

solo ofrece la maldad con disfraz de hipocresía. ¿No recibimos el viento que a nuestros pechos alienta y como el sol alimenta lo que hay bajo el firmamento?

Y la luna cuando asoma y brilla tan refulgente ¿no nos brinda dulcemente su luz cual blanca paloma?

Mas estos tres elementos que así a la tierra se ofrecen son dignos de mi respeto porque a la vida embellecen.

Pero a esta vil sociedad preñada de sinsabores, no puedo verla, señores, la odio. ¡Sí!, sin piedad.

¿Por que la odio?, diréis porque aquí no hay libertad ni tampoco caridad; las pruebas pronto veréis.

Sufre el hombre en la prisión sin nunca haber dilinuido y el pueblo calla sufrido ahogando su indignación.

Murió un hombre el otro día que por ser tan pobre el hombre al cura correspondía hacerle entierro de pobre;

pero dió el caso, señores, que ninguno se atrevió a cumplir como pastores lo que Cristo predicó,

y al difunto se llevaron a la última morada sin salir a la portada de la iglesia, estos hermanos.

¿Es esta la caridad curas de la religión? Tened más buen corazón si queréis prosperidad.

CUALCIANEZ

ALCALDÍA

Desconociendo el domicilio de los padres o parientes próximos del soldado del Regimiento de Africa n.º 68, Vicente Botella Más, se les invita por el presente aviso a que acudan a esta Alcaldía para tratar de un asunto que les interesa.

Banda Municipal

En el concierto de hoy, de once a una, se ejecutará el siguiente programa:

Primera parte

- 1.º Cántigas y Agaritmos, pasodoble—B. del Río.
- 2.º La Boda de Luis Alonso, intermedio—Giménez.
- 3.º La Bruja, Selección primer acto—Chapi.

Segunda parte

- 1.º Las Golondrinas, fantasía Usandizaga.
- 2.º La Casita Blanca, fantasía—Serrano.
- 3.º Soldatenleben, marcha—N. N.

En poco tiempo enseñanza completa a todas edades y sexos de:

Reforma de letra, por mala que se tenga: Cálculo Mercantil, alcance de todos: Teneduria de Libros, teórica práctica, con formularios propios.

Plaza Merced, 5, Elche.

Muchas alumnas y conocidos alumnos que han terminado los estudios, están colocados en Bancos, Fábricas y comercios con ventaja.

TEATROS

KURSAAL

Hoy, «Galas de la Paramount», una exquisita revista, con el desfile de todos los artistas de esta importante casa productora. Ramón Pereda, Barry Norton y Rosita Moreno presentan en español los cuadros en los que aparecen Ernesto Vilches, Chevalier, Clara Bow, Nancy Carroll y otros más.

Mañana, debut de la Compañía de Comedias que dirige la gran actriz Argentina Camila Quiroga, con la representación de la obra «Una mujer desconocida» y el martes despedida de la Compañía con la comedia «Noche del alma», escrita expresamente para esta actriz, cuya labor elogia mucho estos días la prensa de Alicante.

Jueves, «Hollywood Revue» de la casa Metro, por todo el principal elenco de esta casa.

Próximamente, «Amor audaz», en español, de la Paramount, por Adolfo Menjou, Ramón Pereda, Rosita Moreno y Barry Norton.

«El Valiente», de la Fox, totalmente en español, por Juan Torera y Angelita Benitez. MAC.

Recaudación Pró-presos

Recaudación de la función efectuada en el Teatro Llorente el día 31 de Enero, a beneficio de las familias de los presos políticos, organizada por el Cuadro Artístico de Orfeón Illicitano.

INGRESOS: Seis plateas a 12 pesetas, 72; ocho palcos a 10, 80; sesenta anfiteatros a 1'50, 90; ciento setenta y ocho butacas a 1'50, 267; veinte y seis palcos corridos 1.ª fila a 1'25, 32'50; treinta palcos 2.ª fila a 1'00' 30; cuarenta delanteras paraíso a 0'60, 24; doscientas cincuenta y cuatro entradas generales a 0'40, 101'60; regalo Sociedad Autores, 3; Diego Quiles, 1'50; uno, 1'50; José Javaloyes, 3; Sebastián Torregrosa, 3; Empresa Alba, 25; Gerente Empresa Alba, 10; Privato Maciá (guardarropa), 3; Rafael Niños (electricista), 2'25; Francisco Asencio (Maquinaria), 10'50; José Porcel, 2; Diego Mora, 2; Salvador Díez, 2'50; Bernardo Alarcón, 2'50; Antonio Porcel, 1'50; Jaime Sempere, 1'50; Alfredo García, 1'50; Antonio Segura, 1'50; Ginés Tarí, 1'25; Antonio Vicente, 3'25; José Soler, 3'25. Total 782'60.

GASTOS: Pagado por Teatro, 283; Sastrería y portes decorado, 15'75. Total 298'75.

Importan los Ingresos	782'60
Id. Gastos	298'75
Resta	483'85
Donativo de La Electromotora	12
Total líquido	495'85

Asociación de Cultura Musical

Marta Linz

Con una predisposición que solo se aprecia en los grandes centros artísticos, se recibió el pasado día 6 a la virtuosa Marta Linz, una violinista de inmejorables condiciones, de una pureza de sonido muy notable y sobre todo un mecanismo que la coloca en un plano de virtuosidad al que solo puede llegarse mediante un estudio concienzudo de la técnica.

El programa de su concierto, compuesto de obras tan dispares como el Concierto de Mendelssohn, Allegretto de Bocherini, la Abeja de Schubert, Largo de Veracini, Escena de la czarda de Hubay, denotó en esta concertista una amplitud de conocimientos

PRÓXIMAMENTE APERTURA DE LA Academia de Corte y Confección

SISTEMA FERRER
DIRIGIDA POR LA PROFESORA

D.ª Pilar Calero Moreno Modista Diplomada
Calle Castelar, 24, 2.º—ELCHE

artísticos y un sentido de interpretación que se acentuó mucho más en las obras de Veracini y de Bocherini. Seguramente, es en estas pequeñas composiciones clásicas donde mejor se hacen valer sus cualidades, ya que el Allegretto antes citado, fué dicho con una honradez y una perfección poco comunes. En estos pequeños rasgos de clasicismo, la virtuosa desaparecía para consagrarse por entero a la interpretación perfecta, la cual no puede llevarse a efecto sin hacer dejación de todo aquello que en los virtuosos es nocivo para cierta clase de composiciones, que no requieren otra cosa que una sobriedad sin límites y más que nada una cultura artística de la que se hallan distantes muchas veces los «virtuosi» preocupados exclusivamente del efecto a toda costa.

Podemos pues, afirmar, que la violinista Marta Linz, puede figurar en la numerosa pléyade de artistas conscientes que recorren los centros de actividad musical difundiendo las obras maestras, prodigando al propio tiempo una cultura espiritual de la que tan faltos nos hallamos.

Podemos afirmar que nuestro público respondió en todo momento, que supo recompensar la labor realizada por Marta Linz, tributando las más estruendosas ovaciones al final de cada obra.

Al final del concierto, se hizo la mayor de las aclamaciones, viéndose precisada la concertista a interpretar fuera de programa la Romanza andaluza de Sarasate y el Rondino de Beethoven-Kreisler. Creemos necesario apuntar que en la segunda parte del programa, hubo de bisarse la Abeja de Schubert, que, por su efecto fué muy del agrado del auditorio illicitano.

El señor Max Nahrath, acompañante al piano de Marta Linz, se mostró ante nosotros como un pianista consciente y un conocedor de la técnica que se reveló en las tres composiciones Chopinianas que ejecutara en medio de una satisfacción muy alagadora por parte del público.

Podemos decir con orgullo, que, dado el creciente número de socios y la actitud de los mismos en las dos audiciones celebradas, que podemos aspirar en Elche a poseer una de las importantes delegaciones de la Asociación de Cultura Musical, basándonos para ello, en la asombrosa comprensión de los auditores y en la insistencia con que se habla de los conciertos que han de ser origen de la formación de la más vasta cultura artística para la que parece Elche estar dotado.

Tomás Aldeguer

OFRECESE Contable, con 5 años de práctica en Banca y comercio.

Noticiario

Se encuentra en cama, aunque no de mucho cuidado, el Director de nuestra Masa Coral, Ginés Vaello Esquitino.

Hacemos votos por su pronto restablecimiento.

—Bastante mejor, se halla nuestro buen amigo Luis Gómez Valero, después de haberse despedido de la enfermedad de moda. El desfile del Amor.

—Para Madrid, ha salido nuestro querido camarada, el apuntador de nuestro Cuadro Artístico Diego Mora, acompañado de su querida esposa.

—En Madrid, y después de penosa enfermedad, ha dejado de existir la virtuosa señora D.ª Lucía Valls, esposa de nuestro queridísimo amigo y suscriptor D. Diego Calvo, a quien deseamos suficiente resignación cristiana para sobrellevar esta dura prueba que el destino le ha deparado.

—Damos nuestro más sentido pésame, a nuestro simpático amigo el Consejero del Casino Diego Serrano Albarranch, por el fallecimiento de su padre político.

—«El Porvenir» sociedad de so-

corros mútuos celebrará esta tarde a las tres, Junta General ordinaria.

—Hoy en el COLISEUM, «Rosa de Méjico» y mañana «El Cadete». En breve, cine sonoro.

—Esta noche, en el TEATRO LLORENTE, «El error», mañana «La mujer de Satanás».

—Esta tarde a las tres y media, en el campo de Altabix se enfrentarán los equipos Cartago F. C. de Cartagena y nuestro titular, en partido amistoso.

Como de costumbre las señoras y señoritas tendrán la entrada gratis.

—D.ª Rosa Sánchez, esposa de nuestro querido amigo el impresor D. Pascual Segarra, ha dado a luz un precioso y robusto niño, por cuyo motivo damos a tan venturosos padres nuestra más cumplida enhorabuena.

—D. Cristóbal Fernández-Mayoralas Crespo, que con tanto acierto venía desempeñando el cargo de Jefe de Cartera del Banco Español de Crédito de esta plaza, ha sido nombrado Cajero-Jefe de la Sucursal que el citado Banco tiene en Aspe.

Nuestra enhorabuena.

—La esposa de nuestro particular amigo Gonzalo Antón, ha dado a luz con toda felicidad una preciosa niña.

—El joven D. Eduardo Verdú Quiñonero, ha salido para Lorca, a cumplir los sagrados deberes de la patria.

—Esta noche baile de Carnaval en el Casino.

Importante

Rogamos a nuestros suscriptores de provincias, nos remitan el importe de la suscripción a este periódico, y de una manera especial, a todos los que en nuestra postal de aviso del 1.º corriente llevan fijado el importe de la suscripción hasta la fecha.

Esperamos darán buena acogida nuestros favorecedores a este ruego, ya que la buena marcha de nuestra administración así lo reclama.

Los envíos a nombre del administrador. Plaza Abastos, núm. 2.

Correspondencia Administrativa

Hemos recibido de J. Martínez, La Línea, 4 pesetas.—G. García de Valencia, 4.—J. Antón, de Jaén, 8.—J. Martínez, de Valencia, 8.—A. Quiles, de A. de San Juan, 8.—J. B. Javaloyes, de Cádiz, 4.

Todos estos señores, tienen pagada la suscripción hasta el 31 de Diciembre de 1930.

Imprenta MARCIAL TORRES
Salvador, 24, ELCHE

ANUNCIOS

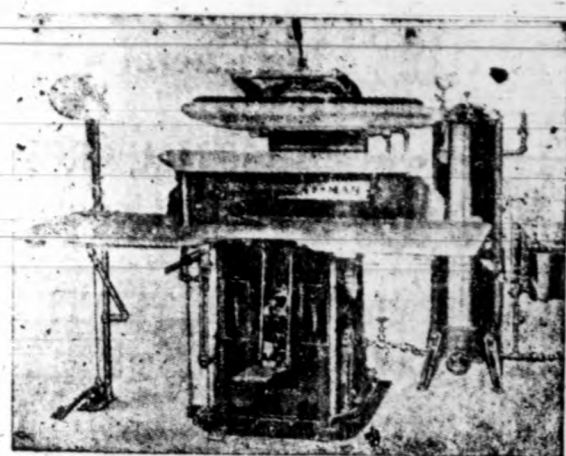

TINTORERÍA A VAPOR

"LA MODERNA"

DE

José Giner

Procedimientos ultramodernos
Lavado en seco y planchado a vapor
Últimos adelantos en Tintorería

Se tintan, lavan y planchan toda clase de prendas
Plaza de Joaquín Costa, n.º 12 (frente al Teatro Llorente)-Elche

Antonio Vicente

PRACTICANTE

Ex-sanitario-Practicante del
Hospital militar de Valencia
Canalejas, 52 y Ortices, 5

Cañizares

PINTA AUTOMÓVILES

con pintura **Duco**

TALLER:

REINA VICTORIA, 55

Automóviles de Alquiler coches de lujo
 Servicio especial para Bodas y Bautizos
Antonio Blasco Ripoll (Paredes)
 Blasco Ibáñez, 26 :- ELCHE

Garrido

Gran surtido en

PAÑERÍA

Calle Sagasta, núm. 10
ELCHE

Borras y lanas

a precios económicos

en la

Guarnicionería

del Puente Nuevo

Hotel LA CONFIANZA

Servicio esmerado :- Gran confort
Cuarto de baño
Coche a todos los trenes
Sagasta, núm. 1 — Teléfono 130

José Querejeta

Neumáticos y Accesorios para Automóviles

Calle Reina Victoria, núm. 3.-ELCHE

MARMOLES Y LÁPIDAS

Manuel Giner López

Especialidad en lápidas mortuorias con
altos y bajos relieves
Calle Canalejas, núm. 8.-ELCHE

URALITA S. A.

Chapa «Canaleta» para toda clase de
cubiertas de edificios

Agencia de Elche Reina Victoria, 62
Sucursal de Alicante: San Vicente, 52

Hotel y Restaurant COMERCIO

Situado en lo más céntrico de la población
Servicio de coches a todos los trenes
Plaza Mayor, 22 y E. Dato, 3
Teléfono núm. 19

¡Atención!

Vicente Pascual Guilabert

Tinta zapatos de charol y demás
calzado con la mayor perfección

y del color que se desee

Sagasta, 30 (al lado del «Bar-Pepe»)

Banco Internacional

de Industria y Comercio

Capital 30.000.000 de pesetas

CASA CENTRAL: MADRID

Carrera de San Jerónimo, 43

Telegramas y Telefonemas:

BANKINTER

mundo, Seguros de Cambios. Transferencia de fondos entre las Sucursales, etc., etc. Apertura de cuentas corrientes a la vista y a plazos abonando intereses según vencimiento.

Bonos a vencimiento fijo al 4 y medio y 5 por 100 de intereses :- Caja de Ahorros 4 por 100 intereses.

Sucursales: Albacete, Aguilas, Alicante, Ayamonte, Cádiz, Caravaca, Cartagena, Cieza, Elche, Hellín, Huelva, Isla Cristina, Lorca, Melilla, Málaga, Murcia, Orihuela, Puerto de Santa María, San Fernando, Sanlúcar de Barrameda, Sevilla, Totana y Yecla

Efectúa toda clase de operaciones de Banca y Bolsa

AGENCIA DE VIAJES

Cambio de monedas, Cartas de Crédito sobre todas las plazas del

Anís Javaloyes Especialidades en ANIS y COÑACS

Existencias en la Repostería del "Orfeón Ilicitano,"

REPRESENTANTE: JOSÉ ROMÁN ORTS, Puerta Morera, 8, ELCHE

"PLUS ULTRA"

Compañía Anónima de Seguros Generales

Antes Centro Catalán de Aseguradores

Fundado en 1887

VIDA, ACCIDENTES, INCENDIOS, ROBO

Dirección:

Agencia General:

Agencia Local

Plaza de las Cortes, 6

Martínez y Navarro

Fausto Román

MADRID

Bailén, 16, bajo-ALICANTE

Abadía, 7.-ELCHE

Consignaciones y Embarques

J. Terol Romero

SAN FERNANDO, 26.-ALICANTE

Servicio combinado de Transportes de domicilio a domicilio

Agentes en Barcelona:

Sanz-Selma Maycas S.A., Paseo de Colón, 1