

Hombre de acción, y en ella muy pruden-
(dente,
de relieve, social y política, entusias-
ta periodista alicantino por afición, a pesar del carácter tan fogoso.

pueden por ahora abastecer todas las
necesidades del campo.

La Prensa se ha orientado a los días
Biblioteques Municipals
d'ELX

VIDA AGRARIA

AÑO I | ORGANO DE LOS AGRICULTORES LOCALES | NÚM. 8

PRECIOS DE SUSCRIPCIÓN

ELCHE: Al mes. . . 0'25 pesetas
FUERA: Al trimestre. 1'00 id.
Anuncios a precios convencionales

Elche 23 de Septiembre de 1928

SE PUBLICA TODAS LAS QUINCENAS

NÚMERO SUELTO 15 CÉNTIMOS

Director: DOSITEO CLIMENT

Redacción y Administración

PLAZA MAYOR, 8

MINISTERIO

DE

Trabajo Comercio e Industria

EXPOSICION

Señor: Los preceptos del Real Decreto de 7 de Enero de 1927, en relativo a la peculiar función de los Pósitos, requerían un desarrollo minucioso sólo posible en un Reglamento, tanto más necesario cuanto que disposiciones que modificaban otras que habían venido vigiendo durante muchos lustros, como los que aquel texto legal implicaba, habían de ser ordenadas y escritas con toda claridad y el más apurado detalle, a fin de evitar confusión o interpretaciones erróneas.

El Reglamento que presenta el ministro que suscribe, abre amplio espacio a la benemérita institución de los Pósitos nacionales para que por él discurren, sin desnaturalizarse, las nuevas modalidades del crédito agrícola y las demás interesantes funciones agrosociales unidas a la tradicional de los préstamos al pequeño labrador.

Todo lo que la experiencia secular lleva acumulado sobre cuestiones herediticias en los centros directivos de los mismos, todo cuanto propugnan como más adecuado a ellos los avances últimos sobre estas materias, se halla desarrollado en el presente Reglamento, en un molde caben sin violencia categorías dispares, fórmulas distintas y operaciones diferentes.

Muy de notar es en él, la humanización de los procedimientos y la justicia en cuanto a las responsabilidades. Porque hasta aquí, para las obligaciones de naturaleza subsidia-

ria, en los casos de insolvencia del deudor, se comenzaba por los administradores que acordaron el préstamo; acudiendo contra los que por negligencia dejaron de hacerlo efectivo en el momento de su vencimiento sólo cuando aquéllos se hallaban en estado de insolvencia, no sin cierta injusticia, en cuanto que los que pudieron recaudar el préstamo y no lo hicieron debieron haber sido obligados al pago subsidiario antes que los demás.

Precisa reconocer que la legislación antigua, en su afán de proteger los intereses de los Pósitos, resultaba cruel, si se aplicaba con rigor, e ineficaz en otro caso.

La contabilidad de aquellas instituciones, muy enmarañada en tiempos pretéritos, se normalizó en parte desde 1906, pero asumiendo caracteres tan prolijos que imponía a los Secretarios un trabajo excesivo y a los Centros superiores un inútil consumo de tiempo y energía. Desde ahora la nueva contabilidad que se ordena en el Reglamento que sigue permitirá llevar de una manera muy sencilla la cuenta corriente de cada Pósito y de cada uno de los prestatarios de éstos.

El Ministro que suscribe debe recordar también que las deudas antiguas con los Pósitos, representados por unos 50 millones de pesetas, constituían un lastre que precisaba arrojar a toda costa para evitar que continuasen siendo un entorpecimiento de la contabilidad, un motivo permanente de crédito y una intranquilidad inacabable para los campesinos.

La Ley de 23 de Enero de 1906 se dictó expresamente para obtener tal resultado; pero veinte años de

aplicación de la misma evidencian la insuficiencia de sus preceptos.

Avanzando la legislación agraria al paso que ha llevado en esta última etapa, los intereses de las clases rurales necesitan para su próspero desarrollo instituciones como nuestros castizos Pósitos, que readaptados a las nuevas condiciones sociales, según se hace en el nuevo Reglamento, sean del todo aptos a su peculiar finalidad.

En su virtud, el ministro que suscribe, de acuerdo con el Consejo de Ministros, tiene el honor de someter a la aprobación de Vuestra Majestad el adjunto proyecto de Decreto.

Madrid, 24 de Agosto de 1928.—
Señor: A. L. R. P. de V. M.—
Eduardo Aunós Pérez.

(Seguirá el Reglamento)

El Banco de Ahorro y Construcción

entrega una finca rústica en Redován

Según estaba anunciado, el pasado domingo día 26 a las siete de la tarde, se procedió a la bendición y entrega de una finca rústica, emplazada en el término municipal de Redován y adquirida por el BANCO DE AHORRO Y CONSTRUCCION para su socio D. Manuel Bernabeu Ferrández, de aquella localidad.

A este acto de tan elevado sentido social, asistieron las autoridades civil y eclesiástica, todos los asociados que el BANCO cuenta en Redován y numerosa concurrencia, entre ella algunas personalidades de la vecina Orihuela, deseosos todos de conocer de cerca estos simpáticos actos que viene realizando cada día

con mayor frecuencia la citada entidad.

Entre los invitados y asistentes al acto fueron muchísimos los socios del Sindicato Católico Agrícola de Redován, desde cuyo local social se encaminaron en forma de numerosa comitiva hacia la finca que el BANCO DE AHORRO Y CONSTRUCCION ha puesto en poder del socio.

La finca, como es costumbre en esta entidad, fué bendecida por el virtuoso y culto sacerdote don Vicente Pozuelo.

Seguidamente el Delegado Provincial del BANCO don José Plá, dió lectura al acta de entrega, que fué firmada por el socio interesado, el señor Delegado y tres socios más como testigos.

Ultimados estos trámites, el señor Plá hizo uso de la palabra, y con la facilidad que le es natural, explicó el desenvolvimiento del BANCO DE AHORRO Y CONSTRUCCION, en la forma en que va obteniéndose, no solamente en esta provincia, si no en España entera, ya que su perfecta organización se extiende en la actualidad hasta los archipiélagos balear y canarios.

Demostró terminantemente como esta importantísima cooperativa avanza cada día a pasos más agigantados, venciendo fácilmente las asperezas del terreno en que se desarrolla; habló sobre las bondades de esta ejemplar organización, dejando bien fundamentado el motivo de que el BANCO DE AHORRO Y CONSTRUCCION cuente en la actualidad con más de 58.000 asociados, que lo convierte en un orgullo nacional dentro del mundo cooperativista.

Finalmente se ocupó de la forma que este socio, tras esfuerzos y sacrificios, ha llegado a conseguir lo que tanto en él como en todo labrador constituye una necesidad; la tierra o medio de donde obtener el sustento propio y el de los suyos, por el trabajo honrado y la ayuda de Dios.

Este acto—dice el señor Plá—os demuestra de qué fácil y asequible manera a vuestros medios podeis valeros para redimirlos con vuestro propio esfuerzo del lastimoso ambiente en que muchos de vosotros aun vivis en la actualidad sin que encontréis a vuestro paso redención a vuestra triste odisea. Quien siga así, hallará triste respuesta si se pregunta entre otras cosas, cual podrá ser el patrimonio que podrá dejar a sus hijos su vida de constante trabajo.

A deseos de la concurrencia, y poco después, en el local social del Sindicato Católico Agrícola de Redován, tuvimos el placer de oír disertar al Delegado Provincial del BANCO señor Plá, a modo de conferencia, sobre las diversas modalidades del ahorro y sus aplicaciones dentro del BANCO DE AHORRO Y CONSTRUCCION y cuyo acierto le valió los aplausos, felicitaciones y simpatías de los oyentes.

Nosotros por nuestra parte nos unimos con la clara manifestación de nuestro franco sentir, al señor Bernabeu Ferrandez por el acierto obtenido en la aplicación de su previsión, al Delegado señor Plá por la eficaz intervención activa y entusiasta y al Agente de aquella plaza don Antonio Ruiz, por el ambiente que ha sabido despertar en aquella localidad en favor del BANCO DE AHORRO Y CONSTRUCCION.

¡Agricultores!

Asegurad vuestras cosechas de Uva, Granadas, Naranjas, Hortalizas, etc., contra el pedriscos o granizo en la

Mutualidad Nacional

del Seguro Agrícola

Agencia en Elche - Reina Victoria, 16

La Chunta del Dumen

—Se obri la sesió.

—¡Viva el Nostre Señor!

—¡¡¡Vivaaaaa!!!

—Che ¿quin pensament ta peg

—Dir viva al que mos porta el
¿li pareix poc la plucheta que m
ha fet? yo ya puc dir que engu
sembre.

—Que tú d'aon eres.

—¿Yo? de Matola.

—Allí poden estar satisfets
part, pero mosatros, els de la Fo
Derramaor, es dir els de estes b
xuves no podem sentirnos tan sa
fets. Nesesitem molta aigua, aig
hasta que mos aplegue a la bar
entonses en tindrem prou.

¿Que no han tantechat els ter
sos?

—Sí; y al que li peguen una p
pega mes boltes que un molinet
vent.

—Pero en fi anem a fero tot
millor que pugam en Deu que
mos en premiará.

—Pido la paraula.

—Parla Sento, que tenia ganes
oirte.

—¿Sap que la Compañía de R
gos mos fá bona cara?

—¿En que te hundas?

—L'atre día anarem una comi
al front de la cual llevavem a nos
amic Semiteo, y mos vá resibir
señor Serra molt bé.

La visita fon para manifestarli
mos avien reduit la talla de aig
sobre tot en el terser canal desde
partidor 35, y davant de nosat
cridá al jefe del reparto y despu
de pegarli un rebolcó li digué
pasara orde enseguida para que
donara la talla de cincuenta y cinc
tros, y aixina huan fet; al día
guient ya regavem bé.

—Muy bien, aixina se fá, ya
beu el camí a seguir en totes les
ses, a reclamar sempre al tro
may a les rames y de esta man
es com se conseguix lleña bon
duradera.

—Yo vull parlar, ¿pot ser?

—Si home, sí, digues.

—Volguera saber perquè este

nt de temps sense el periodic, ¿pot
r?

—Ché te diré, te diré... tú cuant
fas malalt per alguna menchá que
te ha sentat bé, ¿qué es lo primer
e fas?

—Yo porgarme.

—Pues aixó mateix li ha pasat a
DA AGRARIA, que sense mes mo-
, ha tengut que tragarse algunes
rgues y fortes, de manera que no
tengut temps mes que para...

—Bueno, bueno, tío Quico no
se avant, mos figurem la faena y
upasións que li han obligat a dei-
rmos sense notisies.

—Yo vos promet que no pasará
ra volta y com a bon subdit tin-
em present aquell refran que en
r castellano dise:

Como canta el abad, responde el
cristán.

Se levanta la sesión.

COPIANDO VERSOS

La Vida

¿Qué es la vida? Una cadena
pesares y alegrías;
r escalones los días
por remate el no ser.

Es vagar por este mundo
pos de una sombra vana,
y lo mismo que mañana
mañana como ayer

Sentir en el pensamiento
l fantásticas quimeras

esperanzas lisonjeras
confusa multitud,

e en el pecho dolorido
paso indeleble sellan,

sta que por fin se estrellan
el cóncavo ataud.

PÉRDIDA

A Ramón Mas Pomares, se le
travio una blusa gris desde el
ollino de chocolate a la carretera
Dolores.

La blusa contenía tabaco, papel
fumar, cerillas y un pañuelo de
lsillo.

Se ruega a quien la haya encon-
do, la presente en esta redacción
se le gratificará.

¡¡Treballeu arrendaors!!...

Escolteume llauraors
que lleveu terra arrendá,
que paseu fret y calor
pa guañavos el pá
entre penes y dolors.

El que al treball desafía
y en tot el seu interés
sol treballar nit y día;
si arreplega algúns dinés
encara hay qui els espía.

Va algú que li agrá fer mal,
O que li corre interés,

parla en el amo y formal,
li diu: vol deu duros mes

de la faeneta o bancal,

Pronte soleu teixir largue
y conte fet dret u tort

y al pobre atreaunque li amargue
li donen el pasaport

y enseguida que se allargue.

No és que tots siguen igual,
pero es mes amos huí en día

adofen el capital
y acepten la machoría

al que dona mes total.

Del horta es lo cheneral,

Arrendaors nous del día;

pero si es ve el conte mal
com no donen garantía,

sen fuchen com un pardal.

Y no hay conte que donar

ni dir lo que te a ocurrit.

Dime com te han de pagar

no veus que sen han fochit

per no tindre pa menchar.

Y si poc vols treballar

collita no en fas chens

y com a que hay que menchar

ve San Chuan y no tens

ni deu sentims pa pagar.

Amos algo envechosets

repaseu be estes lletretes

y mireu que sinc quinsets

valen mes que dos pesetes

bolant... Com es pardalets.

Tot lo que aquí vinc dient

pasa huí en lo cheneral

es meus ulls u están veent

y si algú li pareix mal

dispense per el moment.

Antonio Mas

Uno de Picoleta

¡Labradores! VIDA AGRARIA es
vuestro periódico

PAREMIOLOGIA

**Administrador que administra y en-
fermo que se enjuaga, algo traga**

Advierte cuán raro es manejar in-
tereses ajenos con toda pureza.

**Agua de por San Juan, quita vino y
no da pan**

La lluvia por San Juan es dañosa a
las vides, y de ninguna utilidad
a los trigos.

**Ajo crudo y vino puro, pasan el puer-
to seguro**

Para soportar los trabajos corpora-
les necesita estar uno bien ali-
mentado.

Al asno muerto, la cebada al rabo

Es necedad querer aplicar el reme-
dio a las cosas, pasada la oca-
sión oportuna.

Al buen callar llaman Sancho

Recomienda la prudente modera-
ción en el hablar.

Al buen día métele en casa

Las ocasiones favorables deben
aprovecharse.

Al buen pagador no le duelen prendas

El que quiere cumplir con lo que
debe, no tiene dificultad en dar
cuantas seguridades se le pidan.

**A caballo regalado no hay que mirarle
el diente**

Las cosas que nada cuestan pue-
den admitirse sin inconveniente
aunque tengan algún defecto.

Agua pasada no mueve molino

Se aplica a las cosas que pierden
su oportunidad, valor o eficacia.

A la larga el galgo a la liebre mata

Con la constancia se vencen las di-
ficultades.

A gallego pedidor, castellano tenedor

Los importunos y molestos tienen que sufrir desaires.

Amigo que no presta y cuchillo que no corta; que se pierda, poco importa

Los amigos egoístas y poco dispuestos a servir, son inútiles, y no hay para que sentir que rompan las amistades.

Amistad de yerno, sol en invierno

La amistad entre suegras y yernos es tibia y de poca duración.

EL CONTER AL REVES

Un ensomí

— ¡Ay! amic, que desgrasiat he
(segut

— Fora quimeres.

Pase lo que hacha pasat,
mencha, beu y se ha acabat,

— Pero Quiço, si saberes...

— ¡Y hasta o dius en sentiment!

— Mare meua quina nit!

¡Vacha un açonteiximent!

— ¡Ché descarrega eixe pit

perquè me note impasient.

— Me suseí una ensalá

deixes de marca machor,

Guarda el secret que alla vá.

— Ya sabs que el meu interior
es una caixa tancá.

— Después de tot un sant día

com un negre treballant

tornes a casa ensegúa

planten la taula y avant.

— Aixó cualquiera u sabia.

— ¿Pero me ascoltes?

— Si; si.

— Nome interrumpixques, calla.

Cuant al sopar done fi

me vach fer de un sac de palla

de una manta y un coxi.

Com ya te pots presumir

eixe llit se fa mol pronte.

— (Mes presto que se pot dir)

y sense donarme conte

del mon en vach despedir.

¡Redell cuan de ensomiar!

¡Fijat be me vach casar!

— Aixó es cosa que pot ser

— Ay Quiço cuant vach gochar
en un auto de alquiler.

— El que duia el volant

el home apretava tant

que feu bomir el cochet,

y aplegarem a Alacant...

lo que se diu dit y fet.

Rendits de molt pasechar

absorbint la brisa sana

que mos ofería el mar,...

Mon anarem a dinar...

casi no res... A Diana.

Sopa... Tortilla... Un talló

de arrós a la marinera

que men vach fer un vagó.

Salsa de carn de ternera

y de postres un meló

— Pero y la novia, qué tal.

Me pareixes molt tranquilo.

Olvides lo prinsipal.

— La novia sudaba el quilo,

les botes li feen mal.

— Lo bó va ser per la nit.

— Cántame; ¿qué va pasar?

— Soles els dos... oix un grit

entonses vach despertar...

Mon pare; Ché, alsat del llit,

que mon anem a sembrar.

S. Ferrándiz.

IMPORTANTE

Nos complace manifestar a nuestros lectores que la blusa negra encontrada en el camino de Guardamar, cuyo anuncio publicamos en nuestro periódico, ha sido entregada a quien acreditó ser su dueño.

Hemos recibido la interesante revista *Teatro Valensiá*, que inserta la graciosa comedia en un acto titulada «Cor de Ferro», debida a la pluma de Ricardo Rodríguez y Ricardo Santamaría Górriz con música del maestro Luis Sánchez Fernández.

Vendemos Semillas

Habas de Muchamiel tempranas superiores

Guisantes serpete de Argella

Los Antonés, S. A.

Barrio San Jerónimo núm. 7

Dialec entre un llauraor y un afisiol

— Les terres tinc molt cansa
de tantes coses que he fet
y aunque tinc molt ben llauraes
deu tafulles de guaret,
no sé si es voré sembraes.

— Pots fer una colliteta
que el treball siga sembrar,
no es nesesita escardar
l' aigua qu' es quede entroneta
y el guano para el solar.

— El qu' el parla nesesita
el teu consell pa sembrar,
y molt suplicant te invita
a qu' em tingues que explicar
de qué faré eixa collita.

Tot te u tenen qu' enseñar
mira que tens poc saber.
Collita sense abonar
venida pronte al diner
¿qué ha de ser? ¡el pesolar!

— Pot ser collita asertá
y hasta resultar de baes,
y pot ser una empastrá,
si ya después de criá
se la menchen les cullaes.

— Ya pots tranquilo sembrar
que la collita es segura
y al bancal no tens que anar
yo el plantaré una figura
que el guardará el pesolar.

— Volguera que me enterares
diguenme la vitat pura
sense que te sofocares.
¿Daon durás eixa figura
qu' espanta a les cullaes?

— Si te done explicasió
el secret tens que guardar
no eu sabrem mes que tú y yo;
la figura pot estar
en mich del pot Derramaor.

— Ya caic, si; no vulle parlar
té les cames estiraes
metro y mich el orellar...
Eixe espanta les cullaes
Y a mi si vach a escardar,

Parlar mes no convendria,
poden anarse enterant
els veins de la partia
y s'acabara tallant
mes que en una sastreria.

Així pues, agricultor
pots anarten a sembrar
y no pendrer mes calor;
ves y sembra el pesolar
que tens molt bon guardaor.

Andrés Gomis



La desgracia de un burro

Un suhecte comprá un burro
er un preu molt rebarat
algué el home ser tan churro
ue en cara no la pagat

El pobre del animal
l dúrselo el compraor
digué a Gomis Pascual,
a no soc mes llauraor
nen vach a viure al Raval

Se creu vosté eixir de apuros
y sempre en tindrà en memoria,
Bé me ven per quatre duros
pero els cobrarà en la gloria!
Grandet serà el seu castic
y mes gran será el seu mal;
pedrá vosté l'animal
es pesetes y un amic.

Luego en el carrer de Espí
el pobre burro bramava
y tocant un violí
el amo nou se burlava.

Al amo vell li va escriure
el burro en gran sentiment
una carta que el feu riure
acomensava dient:
Yo aquí aonestic no puc viure!

Este que mana huf en mi
no pensa mes que en la festa,
pues porque es el violí
estruament mol bó pa orquesta
no vech may ni un garrafí.

Y de seguir mes aixina
no donantme que menchar
va estiránmese la espina
y molt pronte vach a entrar
en el clot de barrasina.
Ara vorá lo que menche
acomensant pel dilluns
y acabant per el dumenche;
pero molt mut, y tres puns.
El dilluns, el Liberal,
Dimacs, la correspondencia,
Dimecres, el Imparcial,
Dichous, prensa de Valencia,
Divendres, quant ya no puc

vore al disapte plantat
me porten el tio Cuc
y luego la Libertad.

Vinga pues pronte per mi,
y aunque en vega en mala hechura
apartem del violí
que ya vec la sepultura
aquí en el carrer de Espí.

SUICIDIO

En la partida de Daimes de este
término municipal, se suicidó arro-
jándose al pozo, la vecina Antonia
Vicente Blasco de 43 años de edad.

La desgraciada Antonia tenía
perturbadas sus facultades mentales.
Acompañamos en el sentimiento
a su esposo, nuestro buen amigo
Manuel Esclapés Marco.

VIACHE DE BODA

Desde alacant han vengut
a respirar nostre ambient
Doña Antonieta Canet
y el gran Emilio Climent.

Se quedaren encantats
posantse els dos molt contento
y en el poble transformats
vegueren els paviments
por nostres autoritats.

Ya dins de Santa Maria
pucharen al Camarin.
¡Quin goch y quina alegría
al igual que un serafin
ca ú en la gloria es sentia.

Anaren al hort del cura
y es quedaren admirat
de la Palmera la altura
y els caminals arreglats:

Així van pasant la lluna
de arrop, de sucre y de mel
y sense contra ninguna
ells, els ha semblat el Sel.

Allá va la enhorabona
y que tingan prou salut.
Emilio, cuida a la dona
o te donen un disgut
que tremola hasta la trona.

Els teus amics

SECCIÓN COMERCIAL

Pesetas
100 Kilos

Mercado de Valencia

Alubias Monquili.	80
Arroz Benloch.	49
Limonos.	»
Cebada.	37
Habas secas.	40
Almendras cra. fuerte.	130
Idem id. mollar.	»
Aceite de oliva del país.	220
Idem id. andaluz.	210

Mercado de Elche

Patatas.	28
Cebollas.	11
Tomates.	20
Melones.	12
Noras verdes.	32
Noras secas.	175
Cebada.	32
Habas secas.	40
Almendra cra. fuerte.	125
Aceite de oliva del país.	225
Idem id. andaluz.	210

VIVERO DE ALMENDROS

En el barranco de los arcos,
junto al tercer transversal de la
Compañía de Riegos de Levante,
se hallan a la venta almendros
de cuatro verdes en muy buenas
condiciones.

Para informes su dueño Fran-
cisco Sepulcre, Isfano de San
José, detrás de la Casilla alta.

IMPORTANTE

Se ceden en arrendamiento para
el cultivo de alfalfa y plantación
de granadas, 14 tahullas de tierra
de medianos situada en la partida
de Alzales junto a Travalón, con
riego de las aguas del Pantano y
de la 6.ª elevación de Riegos de
Levante.

Para informes en la redacción
de este periódico.

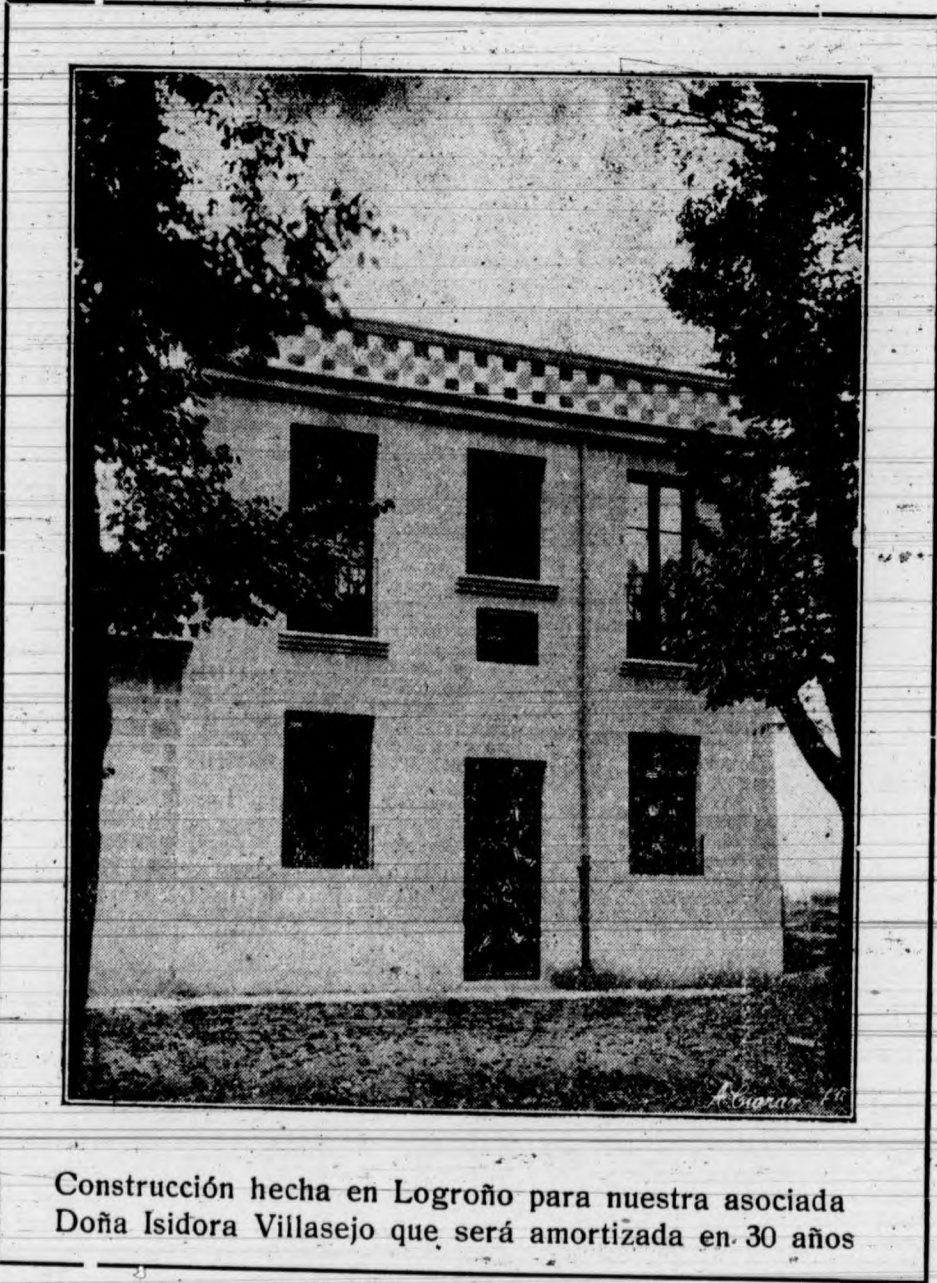

BANCO DE AHORRO Y CONSTRUCCIÓN

Sociedad Cooperativa de Crédito

Prim, 5-MADRID-Apartado 827

Intervenido permanentemente por el Estado

Capital suscrito 72.693.000 Pesetas

Número de socios 58.233

Compra fincas rústicas para sus socios labradores.
Constuye edificios para sus asociados concediendo hasta 30 años
para su amortización.

Delegación en Alicante: San Fernando, 51-A

Agente para Elche: D. Baldomero López Arias

de relieve, social y política, entusiasta periodista alicantino por afición, a pesar del carácter tan fogoso,

(dente,

necesidades del campo.

La Prensa se ha orientado estos días



SECCIÓN DE ANUNCIOS

VITICULTORES!

PARRALEROS Y HORTELANOS!

GARANTIA ÚNICA -- ABUNDANTES COSECHAS

Anticriptogámico R. Abelló Coll-VALLS (Tarragona)

Registrado, Patentado y Legalizado

SULFATA Y AZUFRA A LA VEZ SIN AGUA, Viñedos, Parrales, Frutales, Hortalizas, Tomates, Pimientos, Habas, Remolacha, Melones, Sandías, etc., etc.

Dictaminado favorablemente: Escuela Ingenieros Agrónomos, Ampelográfica Central, Enológicas, Granjas del Estado e Ingenieros de reconocida fama y Análisis favorable Instituto de Alfonso XII - E. Agronómica Central.

Exposiciones Internacionales

10 años de éxito creciente

Miembro del Jurado de Honor

GRANDES PREMIOS

Economía: 30 por CIENTO

Su desarrollo por España y Extranjero por su eficacia le ha valido el famoso certificado: La Dirección de Agricultura y Montes con fecha 27 de Mayo de 1922, traslada INFORME en que demuestra que el **Anticriptogámico Abelló** dió en todas las parcelas ensayadas un resultado superior al que dió el tratamiento con polisulfuros de cal con sulfato de cobre y aun superior al dado por el permanganato potásico y aun al azufre amarillo, precisamente en las parcelas en que había sido **más fuerte la invasión**. Opina, pues, que DICHO PRODUCTO ES TECNICAMENTE RECOMENDABLE.

TRATAMIENTO Y APLICACIÓN.—Se emplea en polvo, como el azufre, aplicándolo de abajo arriba para impregnar el dorso de las hojas, que es por donde las criptógamas empiezan a desarrollarse, durante las tres épocas de la vegetación: La 1.^a cuando el brote tiene de 5 a 10 cm. La 2.^a antes de la floración y la 3.^a después mediando de 18 a 25 días de un tratamiento a otro, es recomendable aplicar otra, aunque sea en menos cantidad (como se haría con el Azufre o Sulfatado). Ya que el objeto es PREVENIR mejor que atacar las enfermedades en desarrollo latente y constante.

Para más informes en esta redacción

Guano concentrado desinfectante

Marca "EL COMETA,"

Interesa a todos los agricultores conocer este abono por contener materias ricas para fertilizar las plantas y una importante cantidad de insecticida que permite sanearlas y desinfectar las tierras.

Probado y os convenceréis -- Para informes en esta Redacción

Los Antonos S. A.-Elche

Grandes almacenes

de compra-venta de aceites, vino, vinagre, petróleo, azúcares, legumbres y cereales

Especialidad

en garbanzos cribados de todas clases

Compra-venta de semillas forrageras, legumbres y de hortalizas.

Especialidad

en simientes de habas tempranas y alfalfa

Barrio San Jerónimo, núm. 7

CAJA DE AHORROS Y MONTE DE PIEDAD

DE ELCHE

Fundada el día 9 de Mayo de 1886

Cuentas corrientes a la vista al 3 % de intereses.

Imposiciones corrientes desde una peseta en adelante al 4 1/2 % de intereses.

Imposiciones en huchas, que facilita la Sociedad, desde una peseta en adelante al 5 % de intereses.

Préstamos hipotecarios, con garantía personal, con garantía de ropas, alhajas y efectos comerciales.

Prenda agrícola sobre cereales, legumbres y frutos de fácil conservación.

Grandes facilidades en descuentos, amortizaciones, reembolsos, imposiciones, reintegros, empeños y desembolsos.

SANATORIO QUIRURGICO

DEL

DR. JOAQUÍN LUCERGA

Profesor del Instituto Rubio de Madrid

Especialista en enfermedades de la matriz y cirugía general

RAYOS X

Consulta: Cuatro Esquinas de 10 a 1

Sanatorio: Dr. Caro, 3 - - ELCHE

¡AGRICULTORES!

Salvad vuestros cultivos empleando:

- 1.º **Disolución Sulfo-cálcica "Geinco,,** contra el *Oidium* de la vid y las *Cochini-llas* y demás plagas de los árboles frutales
- 2.º **Caldo cúprico "Geinco,, sencillo o arsenical,** contra el *Mildium* y el *Blackrot* y los insectos de la vid, de la patata, tomate, melón y otros cultivos.
- 3.º **Azufre cúprico "Geinco,,** polvo único contra el *Mildium*, el *Blackrot* y el *Oidium* de la vid.
- 4.º **Sulfato de cobre "Geinco,,** riqueza en cobre garantizada.
- 5.º **Matamaleza "Geinco,,** contra las malas hierbas de los campos de cereales.
- 6.º **Alfalfa "Geinco,,** contra la *Oruga* de la alfalfa.

Unión Española de Explosivos.—Madrid

SALVADOR LOPEZ QUEREDA

Representante-depositario de la acreditada casa Gros

Esta casa ha recibido gran variedad de simientes de guisantes de las clases mejores y más tempranas.

C. Pi Margall, 15 ELCHE

ALMACÉN DE MADERAS

DE

Jaime Oliver Fuentes

Se realizan todas las existencias de maderas a precios sumamente baratos, por dejación del negocio.

Aprovechad la ocasión

Reina Victoria, 8 (Puente Nuevo)

Todo agricultor progresivo espolvorea con

ESTURMIT

contra el GUSANO DE LA VID

Remedio infalible que se aplica sin preparación alguna y sin empleo de agua, resultando más económico y más eficaz que los tratamientos líquidos. Combate todos los insectos devoradores de la vid y de los árboles frutales y forestales

Espolvoreadores y pulverizadores de última perfección

Pídase literatura de los productos antiparasitarios de la fábrica de productos químicos

E. MERCK, Darmstadt, Alemania

a a casa depositaria

Productos Químico-Farmacéuticos, S. A.

Sección Agronómica

Bailén, 36 - BARCELONA - Apartado 724

INTERESANTE

Siempre viene siendo la

GUARNICIONERÍA SERRANO

la casa de mejor gusto y la que más barato trabaja y vende. Por eso es la preferida de todos los campesinos.

"El Capricho"

Almacén de muebles

No equivocarse, Plaza de la Merced, núm. 7.—ELCHE

El dueño de este establecimiento ofrece al público, y en general a los campesinos de esta comarca, un gran surtido de muebles hechos al último modelo, a precios sumamente reducidos.

Visitarle y os convenceréis