

PRECIOS DE SUSCRIPCIÓN
ELCHE: Al mes. 0'40 pesetas
FUERA: Al trimestre 1'20 id.
Número suelto 15 céntimos
Anuncios a precios convencionales
SE PUBLICA TODOS LOS DOMINGOS

VIDA AGRARIA

Redacción y Administración
Plaza Mayor, 8. Elche

ORGANO DE LOS AGRICULTORES ILICITANOS

A nuestros lectores

VIDA AGRARIA reaparece después de unas semanas de ausencia, con mayores bríos y entusiasmo y dispuesta a defender los intereses de nuestros queridos suscriptores, los honrados y laboriosos campesinos de nuestra comarca.

Muchos e importantes son los problemas a resolver, relacionados con todos ellos, con la agricultura, y de esos por nuestra parte de que la información sea lo más completa posible, hemos decidido convertir nuestro periódico quincenal, en semanario, y, por lo tanto, desde hoy aparecerá todos los domingos con el fin de estrechar los lazos de unión entre todos los agricultores y aficionados a la agricultura.

Nuestro lema conocido por nuestros lectores, se basa en la defensa de los intereses de todos los campesinos. Seguiremos por todos los medios, lícitos, que tengamos a nuestro alcance procurando por la paz, tranquilidad y progreso de nuestra agricultura local.

Dios proteja a los días alidos, y a tiempo nos envía a una personalidad de relieve, social y política, entusiasta periodista alicantino por afición, que con su valía, prestigio, y dotes de honradez, nos brinda su importante y viejo diario «El Correo» de Alicante.

En sus páginas, se insertará el original de nuestro modesto periódico que, además de nuestra información, proporcionará a nuestros lectores, la muy amena e interesante del mencionado diario, con el noticiario de última hora de Madrid y provincias.

Don Florentino de Elizacín y Es, decano de los periodistas alicantinos y entusiasta defensor de los intereses agrícolas, nos brinda su valiosa cooperación, cooperación que aceptamos muy gustosos, por entender que con ello nos honra y nos dignifica.

Prometemos a nuestros lectores informarlos con detalles, de la labor patriótica y honrada del señor Elizacín, hombre de posición social independiente que en los cargos oficiales que desempeñó, dejó una estela de moralidad imborrable. Sirva de introducción la poesía que reproducimos, publicada en un extraordinario de su importante diario «El Correo», con motivo de celebrar sus bodas de plata como eximio periodista.

D. FLORENTINO DE ELIZACÍN Y ESPAÑA exdiputado y presidente de la Asociación de la Prensa Alicantina, director del diario EL CORREO.

Hombre de acción, y en ella muy prudente,

a pesar del carácter tan fogoso, le respetan porque es respetuoso y la verdad la dice francamente.

Donde él esté, la farsa no consiente; tampoco le da sombra al veleidoso; y no mira muy bien, al que, medroso ocaulta o desfigura lo que siente.

Aunque conservador fué su primera opinión, y hoy defiende a liberales, ante todos alzar puede alzanera su frente, que no mira otros rivales, que aquellos que viviendo a su manera, son modelo, como él, de hombres leales.

—Este es uno de los nuestros—
AA REDACCION

consistorio, pidió al señor alcalde no olvide a los agricultores del campo de Elche, que viven alejados de la ciudad y tanto necesitan del apoyo de nuestra primera autoridad, como así mismo recordó a nuestro diputado provincial los proyectos de arreglo de caminos vecinales y la construcción de la carretera de Guardamar, que tan imprescindible es para los campesinos.

Termina elogiando al agricultor español, por ser el elemento de más vitalidad para el progreso de nuestra patria, siendo correspondido con vivas y aplausos.

De interes agricola

La importación de los abonos

Recientemente se han dictado disposiciones acerca de la importación de los abonos amoniacales y nitrogenados, en la cual el Gobierno eleva la tarifa de los aranceles de importación con el fin de crear un independencia económica en la Nación lo mayor posible. La idea plausible en este fin, viene a crear un conflicto agrícola de muchísima importancia porque las fábricas españolas no pueden por ahora abastecer todas las necesidades del campo.

La Pransa se ha orientado estos días sobre este particular coincidiendo con esta opinión que es la popular. Habrá que examinar también mas a fondo esta disposición, que no solamente sube los aranceles aduaneros sino que a la vez prohíbe por espacio de dos años establecer nuevas fábricas de esta industria. Necesariamente al surtir el precio de los abonos a extranjeros en este motivo, el labrador ha de cultivar las tierras con mayor sacrificio económico y a la vez los productos han de obtener en el comercio un precio mas elevado que hasta ahora.

Pero aparte todos estas dificultades de importación del abono nitrogenado y amoniacal, aparte los sinsabores que el agricultor tendrá al buscar el abono para sus tierras, surgen otras si no tan interesantes de un valor muy grande para la exportación de los productos. ¿No puede ser que las naciones como Inglaterra que tanto abono importa en España, al ver decaer sus negocios eleva los aranceles de importación de la numerosas frutas que nosotros mandamos al? Es indudable que así pueda ocurrir como así sin duda ocurrirá si a estas horas no se han tomado ya medidas en países extranjeros acerca de estos puntos. Sabemos que nuestra nación es pobre en la fijación de nitrógeno y no puede por tanto producir toda la cantidad de abono que el extenso campo necesita; sabemos que el agricultor consume grandes cantidades de estos abonos y en cantidades tales, que no se puede adquirir en España; y por otra parte basta ver los mercados de los puertos españoles para poder apreciar la gran importancia que tienen nuestros productos y las grandes cantidades de fruta que constantemente salen de los puertos para lejanas tierras, donde se cotiza agrandando precios.

Hay que tener en cuenta estas tres verdades para poder apreciar que económicamente al agricultor y a la agricultura en general no favorece mucho esta disposición, siempre digna de aplauso por las buenas intenciones de independencia con que se ha dictado. Prometemos seguir hablando del asunto tan interesante a los campesinos de nuestras tierras.

Mercado de Elche

Bajocas santanas.	70-80
Idem mantecosas.	80-1-1'20
Idem cancanadas.	70-80
Cebollas.	13-14
Tomates.	36-44-48
Noras verdes.	25-28-32
Noras secas.	4
Almendra cáscara fuerte.	90-95
Idem clase común.	80-85
Aceite oliva corriente.	2-10
Habas tierras.	82-72
Guisantes.	75
Patatas nueva cosecha.	28
Idem cosecha anterior.	31-32

Aceite de oliva del país.	2-25
Idem id andaluz.	2-10
Habas tierras.	76
Guisantes.	75
Patatas nueva cosecha	18
Idem cosecha anterior.	32

Mercado de Alicante

Bajocas santanas.	70-80
Idem mantecosas.	80-1-1'20
Idem cancanadas.	70-80
Cebollas.	13-14
Tomates.	36-44-48
Noras verdes.	25-28-32
Noras secas.	4
Almendra cáscara fuerte.	90-95
Idem clase común.	80-85
Aceite oliva corriente.	2-10
Habas tierras.	82-72
Guisantes.	75
Patatas nueva cosecha.	28
Idem cosecha anterior.	31-32

De Sociedad Matrimonio

El día 24 del pasado mes de Octubre contrajeron los indisolubles lazos del matrimonio, el aventajado corralor de Comercio don Rafael Erades Coquillat, con la bella señorita Pepita Ramos Pérez.

El acto tuvo lugar en el Cuartín de Nuestra Señora de la Asunción y ofició el digno cura de Campello señor Erades. Lo del novio, quien al terminar hizo una elocuente y sentida plática recomendando a los esposados practiquen las normas trazadas por Nuestro Señor Jesucristo, único medio de conseguir un nuevo estado feliz y lleno de prosperidades.

Terminado el acto fueron muy felicitados los nuevos esposos, deseándoles por nuestra parte una continuada y feliz luna de miel.

Nuestra más sincera enhorabuena a los padres de los contrayentes, nuestro querido amigo don José Ramos Jaen y esposa y doña Remedios Coquillat Gang, viuda de Erades.

Interesante

Los asentadores de la Plazuela parece que han tomado el acuerdo de aumentar el precio de los bultos que se llevan a la misma hasta 1'50 pesetas.

No sabemos los motivos que les inducirán a tomar esta determinación, pero lo cierto es que el Sindicato de San Isidro del Campo de Elche ha toma lo cartas en el asunto para evitar se convierta en realidad lo que a título de información comunicamos a los interesados, habiéndose tomado el acuerdo en reunión celebrada por este Sindicato de nombrar una comisión que estudie los medios que deben emplearse en defensa de los intereses que representan.

Prometemos a nuestros lectores informarlos ne asunto tan importante como el que nos ocupa para los agricultores ilicitanos.

Defuncion

El día 30 del pasado mes de octubre falleció doña Micaela Pascual Ripoll, madre de nuestro suscriptor y querido amigo don Pedro Esclapez Pascual.

Al entierro verificado el mismo a las once de la mañana asistió un nutrido acompañamiento compuesto de agricultores en su mayoría, quedando patentizado el aprecio que se le tenía en vida.

Reciba su hijo Pedro y familias nuestro mas sentido pésame y sirvan estas nuestras sinceras manifestaciones de lamento para mitigar el justo dolor que les embarga.

Sección valenciana

De regrés de un viache

Ya he regresat del viache y no m' ha faltat que fer peleant en el Rodache, aunque algún malfaener s' ha quedat tallantme untrache.

Alguns atres se creien que m' avien enterrat y mala intensió tenien pues mán desacreditat els que de tot desconfien.

Aunque he viachat a peu arribe aquí hui domenehe. Llechinme a mi y al Correu y después aurá qui es menche hasta l' obra de la seu.

Volent fervos entrar ganes de llechirme en interés, vindré totes les semanas y no dos voltos al mes, com antes de les manganes.

Y aquell que se queda fora per les sehues tonteries, voren com patecha y plora y hasta els conils y les cries sel deixarán a una vora.

La chunta del dumenche

—Ché Tonet quin escandalo es aixe? —Clar tan de tems sese fer la chunta, no poden aguantarse; y si no obrin pront tiren les portes en terra.

—Ves, ves y obri y que pasen. El nostre Señor que mos pile confesats. —Tío Quico, ¿vol que es soltem una bocha avore si els clemem? —Home si no es molt gran... —Mire poses en la sehua taula y yo me encarregue de que no pase res.

La tasa de rodaje

Ministerio de Fomento

Real orden número 209

El Sr. D. La tasa de rodaje impuesta a los carros que circulan por las carreteras y caminos vecinales por Real decreto ley de 21 de Julio de 1926, por estimar que eberán en principio de justicia, coperar de modo directo a los gastos de conservación de aquellos por ser los vehiculos que mayor desgase y daño producen en las firmas, sextendia, según este mismo criterio, los carros agrícolas, que ni siquiera estaban sujetos a la obligación del ensanche de los llantas.

Mas no obstante este espíritu de equidad y la cuantia pequeña de la tasa, fué justo atender a la petición reiteradas de los agricultores, teniendo en cuenta la gran subdivisión de la propiedad o caseríos en varias regiones de España la conveniencia de ayudar, por cuantas formas sea posible o mejore, la situación económica de los mismos, y en su virtud, por Real decreto de 2 de Marzo de 1928 se decretó la extensión del pago de este tributo a los carros agrícolas, defiriend de modo preciso los que por tal debieran considerarse.

Esta exención no pará tener efecto retractivo puesto que su concesión era una gracia y no la repación de un tributo indudamente impuesto y además en algunas regiones habian sido abonos volun-

—Obri pues. —Cavallers avant y atensió. Noti que fresca y bona. El aigua va per baix. —Fuera, fuera. —¿Has vist Tonico? —Dic que volen baixar el preu de l' aigua. —Señor Presidente, ¿es vidad lo que diu Tonet? —Home ell deu saber, pero yo no me cree, porque si les compañies pensen baixar el preu mosatros mos encarreguem de pucharlo, així es que lo que parlem de este asunt es tonto. —Te raó señor President, els ton tos som nosatros y es menester que estudie la manera de que no nos pegen tant de garrot. —Pido la paraula. —Don Visent la te tota. —¿Qué pasa en l' achuntament que tots el mobles han rebollat? —Che també eres curios. —Es que tots volem sobero. —Pues no pasa res, ya aniren en terranos y voren cada dia cosas noves y bones. —¿Qu' es muden de casa? —No, lo que han mudat es el alcalde, y este que ha entrat, don Antoni Ripoll s, ha proposat cumplir y para conseguio ha comensat a fer cumplir tots, a tots desde els empie del achuntament, venedors de plan, A panaers y sobre tot als que vonen el peix, y ya vorem ya si se nota. —Lo que es menester que no se cansen. —No no se cansará, es avore y molta enerchia y bona voluntat ya voreu com se nota el cambi. —¿Cuánt se farà l' aira chunta? —Desde hui alcomensem, tots els dumenches a les deu, conge ánimo y a desbarrar, y hasta el dumenche que vé.

Banquete al alcalde

Como estaba anunciado el jueves se celebró el banquete que en honor a nuestro nuevo alcalde don Antonio Ripoll Javaloyes, organizó la Unión Patriótica de la localidad.

Asistieron 114 comensales y la presidencia ocupada por el homenajeado estaba compuesta de las dignísimas autoridades civil y eclesiástica, sentándose a la derecha del señor alcalde, el pundonoroso capitán de la guardia civil don Juan Martínez, el señor cura de Santa María don Bernabé del Campo, el jefe local de la U. P. don Manuel P. Urban y el segundo teniente alcalde y presidente de la Comisión de Hacienda don Antonio Bonet.

A la izquierda el dignísimo juez de primera Instancia del partido, don Enrique de No Hernández; diputado provincial don Sebastián Maciá Martínez, juez municipal don Vicente Alonso y don Fernández Pérez Ojeda, comandante de Marina del puerto de Santapola.

El menú compuesto de entremeses, sopa Cullabesa, pollos saltados, langostinos, salsa a la mayonesa, jamón en dulce, tortada, vinos Rioja blanco y clarete. Champagne Mout Chando, café y habanos, fué servido por la acreditada fonda del Comercio, propiedad de don Joaquín Román.

A la hora de los brindis se levantó el jefe de la U. P. don Manuel Pascual Urban y con gran elocuencia de palabra ofreció el banquete, haciendo resaltar el acierto de la permanente al elegir por unanimidad para el desempeño de la Presidencia de la Alcaldía al prestigioso y honrado industrial don Antonio Ri-

poll, a quien desea mucha suerte para gobernar y administrar los intereses de nuestra querida patria chica.

Se levantó el homenajeado don Antonio Ripoll Javaloyes y puestos de pie todos los comensales le saludan con una estruendosa salva de aplausos que duró largo rato. El alcalde le invita a sentarse a los concurrentes muy emocionado saluda a la prensa y pueblo y con brillantes palabras promete poner a contribución toda su valía e influencias en beneficio del pueblo de Elche y siguiendo el camino trazado por su digno antecesor ofrece emplear todas sus energías en pro de una sana y recta administración.

Su corto y elocuente discurso fué coronado con vivas y aplausos muy merecidos.

Acto seguido y a instancia de la mayoría de los concurrentes hizo uso de la palabra el digno juez de primera Instancia don Enrique de No y después de brindar por la prosperidad de nuestro pueblo y encomiar las virtudes y facultades de nuestro joven alcalde, solicitó de los concurrentes la entrega de los ramos de flores que adornaban las mesas por el orden siguiente: dos ramos a la esposa del nuevo alcalde don Antonio Ripoll, otros dos a la esposa del digno presidente de la U. P. don Manuel Pascual y el resto a nuestra amada patrona la Virgen de la Asunción.

Fuó aplaudido calurosamente. Por fin y a ruegos de algunos amigos se levantó nuestro director don Dositio Climent, quien después de brindar por la prosperidad de nuestro querido Elche y prometer su modesta cooperación a nuestra primera autoridad local y compañera de

Banco Central

ALCALÁ 81.-MADRID
Agencia: Goya, 89 (esquina a
Torrijos).— Teléfono 55765

CAPITAL AUTORIZADO 200.000.000,00
IDEM DESEMBOLSADO 60.000.000,00
FONDOS DE RESERVA 16.000.000,00
DE PESETAS

SUCURSALES

Albacete, Alcazar de San Juan, Alicante, Almansa, Andujar, Arenas de San Pedro, Arévalo, Arboles, Avila, Astorga, Barcelona, Barco de Avila, Beas de Segura, Bellpuig, Campo de Criptana, Carcabuey, Caragente, Carmona, Cebros, Ciudad Real, Córdoba, Cervera, Dalmeil, Dos Hermanas, Enguera, Hellín, Jaén, Játiva, La Bañeza, La Roda, León, Linares, Logroño, Lorca, Lucena, Málaga, Manzanares, Marchena, Martos, Medina del Campo, Mora de Toledo, Murcia, Ocaña, Oropesa, Osuna, Peñaranda de Bracamonte, Piedrahíta, Priego de Córdoba, Puente Genil, Quintanar de la Orden, San Clemente, Sevilla, Sigüenza, Sueca, Talavera de la Reina, Toledo, Tomelloso, Tortosa, Torredelcampo, Torredonjimeno, Torrijos, Trujillo, Ubeda, Valencia, Villacañas, Villa del Río, Villanueva del Arzobispo, Villarrobledo y Yecla.
Filial: Banco de Badajona (Badajona)

Leopoldo Asensio

Ultramarinos y comestibles finos.

Primera casa en comestibles finos, vinos y licores de todas marcas. Conservas de todas clases Salchicheria Chocolates a brazo «Asensio», propiedad, exclusiva de esta casa. Turrones y dulces; Servicio a domicilio. Teléfono n.º 10.

ALMACENES DE

EL SIGLO

SUCURSALES DE NAVARRO HERMANOS

Grandes almacenes de toda clase de tejidos de pañería, novedades para señoras, caballeros y niños.—Casa especial en camisería, corbatería y géneros de Punto; Primera en pañuelos de Manila bordados y lisos.—Trajes confeccionados para caballeros y niños.—Especialidad en géneros negros y blanco Completo surtido en punto seda, echarpes y crespones, á precio sin competencia.

Banco Hispano -- Americano

Casa central: MADRID

Capital: 100.000.000 de pesetas

Reservas: 25.180.662 de pesetas

93 Sucursales y Agencias en España

Corresponsales en todo el mundo

Sucursal de Alicante: Paseo de los Mártires, 4.—Horas de caja: De nueve a una

J. TEROL ROMERO

San Fernando, 26

CONSIGNACIONES Y EMBARQUES

Despachos de Aduana AGENTES EN BARCELONA

SANZ SELMA-MAYCAS S. A. PASEO COLON, 1

Los Antonos S. A.-Elche

Grandes almacenes

de compra-venta de aceites, vino, vinagre, petróleo, azúcares, legumbres y cereales

Especialidad

en garbanzos cribados de todas clases

Compra-venta de semillas forrajeras, legumbres y de hortalizas

Especialidad

en simientes de habas tempranas y alfalfa

Barrio San Jerónimo, núm. 7

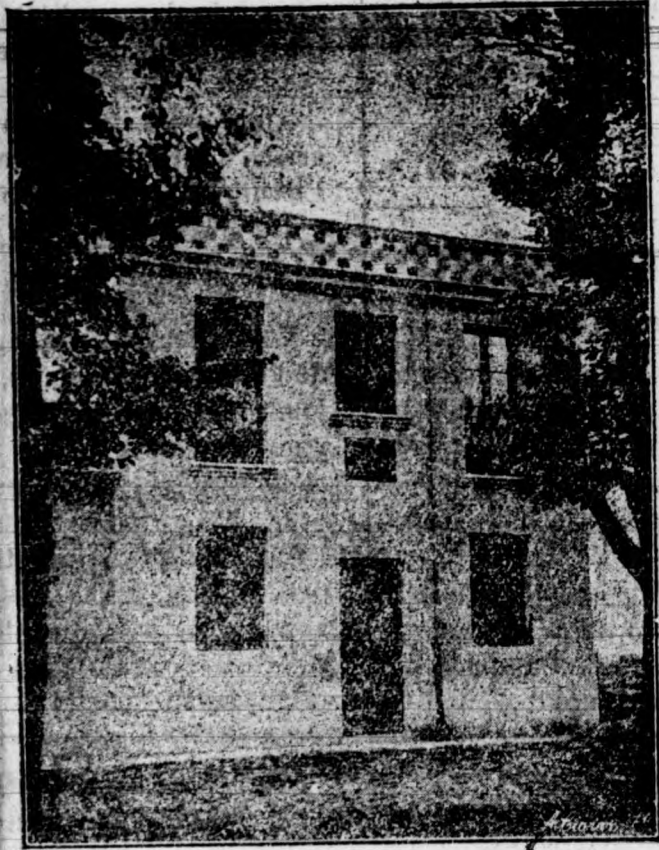

Construcción hecha en Logroño para nuestra asociada doña Isidora Villasejo que será amortizada en 30 años

Banco de Ahorro y Construcción

Sociedad Cooperativa de Crédito

PRM, 5-MADRID-APARTADO 827

Intervenido permanentemente por el Estado

Capital suscrito 72.693.000 ptas.

Número de socios 58.233

Compra fincas rústicas para sus socios labradores.

Construye edificios para sus asociados concediendo hasta 30 años para su amortización.

Delegación en Alicante: San Fernando, 51-A

Representación en Elche: Agencia de Negocios "La Actividad"

"EL CAPRICHIO"

Almacén de muebles

El dueño de este establecimiento ofrece al público, y en general a los campesinos de esta comarca, un gran surtido de muebles hechos al último modelo, a precios sumamente reducidos.

VISITABLE Y OS CONVENCERÉIS

No equivocarse, Plaza de Merced, número, 7.--ELCHE

La Unión y El Fenix español
COMPANIA DE SEGUROS REUNIDOS

Capital Social

2.000.000 de pesetas efectivas completamente desembolsado

Agencia en todas las provincias de

España, Francia, Portugal y Marruecos

61 Años de Existencia

Seguros contra accidentes

Seguros sobre la vida

Seguros de valores

Seguros contra incendios

Seguros marítimos

Subdirector en Alicante y su provincia

Don Francisco Rodrigo Mora

Plaza de Isabel II, 6. 1.º

Barcelona

Administrativa;

de Derecho Español y de grandes Oradores.

Se enviará catálogo gratis a quien lo pida, haciendo el pedido al autor de esas Bibliotecas, don Juan Bautista Catalá y Gavilá—Abogado—JAVEA (Alicante.)



Reuma, Artritis, Ciática

La cura vegetal número 3 del Abate Hamon disuelve el ácido úrico, como el agua caliente disuelve la sal. Pida folleto gratis.

Dirigirse a Laboratorios Botánicos, Ronda San Pedro, 11, Barcelona.— Sagasta, 63, principal, Alicante

La Patria Hispana S. A. de Seguros

Agencia en todas las poblaciones

Seguros sobre la Vida en sus diferentes combinaciones. -- Accidentes Colectivo e individual. -- Responsabilidad Civil y de Cazadores. -- Enfermedades. -- Robo. -- Incendios. -- Pérdida de Alquileres. -- Tumultos y de Cristales

Subdirección para los partidos Judiciales de Novelda Monóvar y Villena

VICENTE LUIS MAESTRE AMAT

Alfonso XIII, 40. ELDA

A todos aquellos de nuestros suscriptores que noten alguna deficiencia en el servicio de este periódico, rogamos que nos lo comuniquen para corregirlo inmediatamente.

CEMENTO PORTLAND EL CALAMAR

Compañía Anónima Alicautina de Cementos Portland

CAPITAL:

5.000.000

DE PESETAS



PRODUCCION:

ANUAL: 8.000

TONELADAS

Cemento Portland Artificial para obras hidráulicas, hormigón armado, piedra artificial, pavimentos y todas las que exijan las más elevadas resistencias

--- FABRICA Y OFICINAS: San Vicente del Raspeig (ALICANTE)

SE VENDE.—Un camión alemán para el arrastre de 5 á 7 toneladas, marca A. N. G. casi nuevo, dándose á prueba para satisfacción del comprador. Precio barato.

Dirigirse á Manuel García chofer, Maestro Barbieri, última casa.

Importación directa de primeras materias

Superfosfatos - Sulfato amónico - nitrato de sosa - potasas

Sulfato de hierro y abonos completos

ANGEL GARCIA

Abonos minerales y orgánicos

Dirección Postal:

APARTADO CORREOS 90

Telegramas:

GAR JISAN

Telefonemas:

ANGEL GARCIA

Oficinas: Dr. Gadea, 9. - Teléfono 350

Almacenes: Pintor Casanova, 52

ALICANTE

Todo lo tendrás

Tendrás en tu casa

sin duelo y sin tasa,

salud, alegría,

paz, economía.

De todo tendrás...

si pones en ella

COCINA DE GAS!

para lo cual no hay más que avisar a las oficinas de Gas Alicante, Paseo de los Mártires, 1.

LA COMPETIDORA

Taller de construcción y reparación de Cajas de caudales, Balanzas, Básculas, Romanas, Pesas y toda clase de aparatos para pesar y medir de

Raimundo Pérez

Construcción garantizada.—Especialidad en la reparación de Básculas «Toledo» y otros sistemas.—Se repara toda clase de maquinaria

Plaza de Hernán Cortés, 17

ALICANTE

Se vende

un carro nuevo

PARA ARRASTRE DE CUATRO CABALLERIAS y que admite peso para cuatro o más toneladas.

Para tratar de la venta dirigirse a

MANUEL GARCIA

calle del Maestro Barbieri

Anúnciese

en este

Periódico

GUANO CONCENTRADO DESINFECTANTE

Marca 'El Cometa,'

Interesa a todos los agricultores conocer este abono por contener materias ricas para fertilizar las plantas y una importante cantidad de insecticida que permite sanearlas y desinfectar las tierras.

PROBADO Y OS CONVENCERÉIS Para informes en esta Redacción

CAJA DE AHORROS Y MONTE DE PIEDAD DE ELCHE

Fundada el 9 de Mayo de 1886

Cuentas corrientes a la vista al 3 por 100 de intereses.

Deposiciones corrientes desde una peseta en adelante al 4 y medio por 100 de intereses.

Deposiciones en huchas, que facilita la Sociedad, desde una peseta en adelante al 5 por 100 de intereses.

Préstamos hipotecarios, con garantía personal, con garantía de ropas, alhajas y efectos comerciales.

Préstamo agrícola sobre cereales, legumbres y frutos de fácil conservación.

Grandes facilidades en descuentos, amortizaciones, reembolsos, impositivos, reintegros, empeños y desempeños.

SANATORIO QUIRURGICO del

DR. JOAQUIN LUCERGA

PROFESOR DEL INSTITUTO RUBIO DE MADRID

Especialista en enfermedades de la matriz y cirugía general

RAYOS X

Consulta:

Cuatro Esquinas de 10 á 11

Sanatorio: Dr. Caro, 3—ELCHE

FLORENTINO DE ELIZACIN E HIJO

Fabrica de Vaso Blanco (Alabastro) y Moreno, Marca 'EL COMETA' BARRIO DE SAN FERNANDO CALLE DE MARQUES DE MOLINS, NUM. 23 TELEFONO NUM. 118.—ALICANTE

Escritores

noveles :-

No dudad que vuestro triunfo está en...

Colaboración

Verdadero portavoz de los escritores nuevos que ofrecen generosamente diversas ocasiones para popularizar vuestra firma y conseguir en España y América el triunfo literario que tanto deseáis.

Pedid detalles a correo vuelto

COLABORACIÓN

Madera, 10 (antiguo)—izqda. MADRID

Lea y propague usted 'EL CORREO'