

Banco Central
CALLE 31 - MADRID
Agencia: Goya, 39 (esquina a Salazar) - Teléfono 5275

Capital autorizado 200.000.000,00
Bona desembolsado 60.000.000,00
FONDOS DE RESERVA 16.000.000,00
DE PESETAS

SUCURSALES
Albacete, Almería, Avilés, Barajas, Barco de Avila, Beas de Segura, Bellpuig, Camp de Criptina, Carabanchel, Caravaca, Carmona, Cebreiro, Ciudad Real, Córdoba, Cervera, Daimiel, Dos Hermanas, Enguera, Huelva, Jofa, Jativa, La Bañeza, La Boda, León, Linares, Logroño, Lora, Lugo, Málaga, Manzanares, Marchena, Martos, Medina del Campo, Mora de Toledo, Murcia, Onda, Orpesa, Osuna, Peñaranda de Bracamonte, Piedrahita, Priego de Córdoba, Puente Genil, Quintanar de la Orden, San Clemente, Sevilla, Sigüenza, Sueca, Talavera de la Reina, Toledo, Tomelloso, Tortosa, Torredelcampo, Torredonjimeno, Torrijos, Trujillo, Ubeda, Valencia, Villacañas, Villa del Río, Villanueva del Arzobispo, Villarrobledo y Yecla.

Filial: Banco de Badalona (Badalona)

Leopoldo Asensio
Ultramarinos y comestibles finos
Primera casa en comestibles finos, vinos y licores de todas marcas. Conservas de todas clases Salchicheria Chocolatesa brazo "Asensio", propiedad, exclusiva de esta casa. Turrone y dulces; Servicio domicilio. Teléfono n.º 10.

ALMACENES DE EL SIGLO
SUCESORES DE NAVARRO HERMANOS

Grandes almacenes de toda clase de tejidos de pañería, novedades para señoras, caballeros y niños.—Casa especial en camisería, corbatería y géneros de Punto; Primera en pañuelos de Manila bordados y lisos.—Trajes confeccionados para caballeros y niños.—Especialidad en géneros negros y blanco Completo surtido en punto seda, echarpes y crespones, á precio sin competencia.

Banco Hispano -- Americano
Casa central: MADRID

Capital: 100.000.000 de pesetas
Reservas: 25.180.662 de pesetas

93 Sucursales y Agencias en España
Corresponsales en todo el mundo

Sucursal de Alicante: Pasco de los Mártires, 4.—Horas de caja: De nueve a una

TEROL ROMERO
San Fernando, 26

CONSIGNACIONES Y EMBARQUES

Despachos de Aduana AGENTES EN BARCELONA

SANZ BELMA-MAYCAS S. A.
PASEO COLON, 1

Los Antonos S. A.-Elche
Grandes almacenes
de compra-venta de aceites, vino, vinagre, petróleo, azúcares, legumbres y cereales

Especialidad
en garbanzos cribados de todas clases
de compra-venta de semillas forrajeras, legumbres y de hortalizas

Especialidad
en simientes de habas tempranas y alfalfa

Barrio San Jerónimo, núm. 7

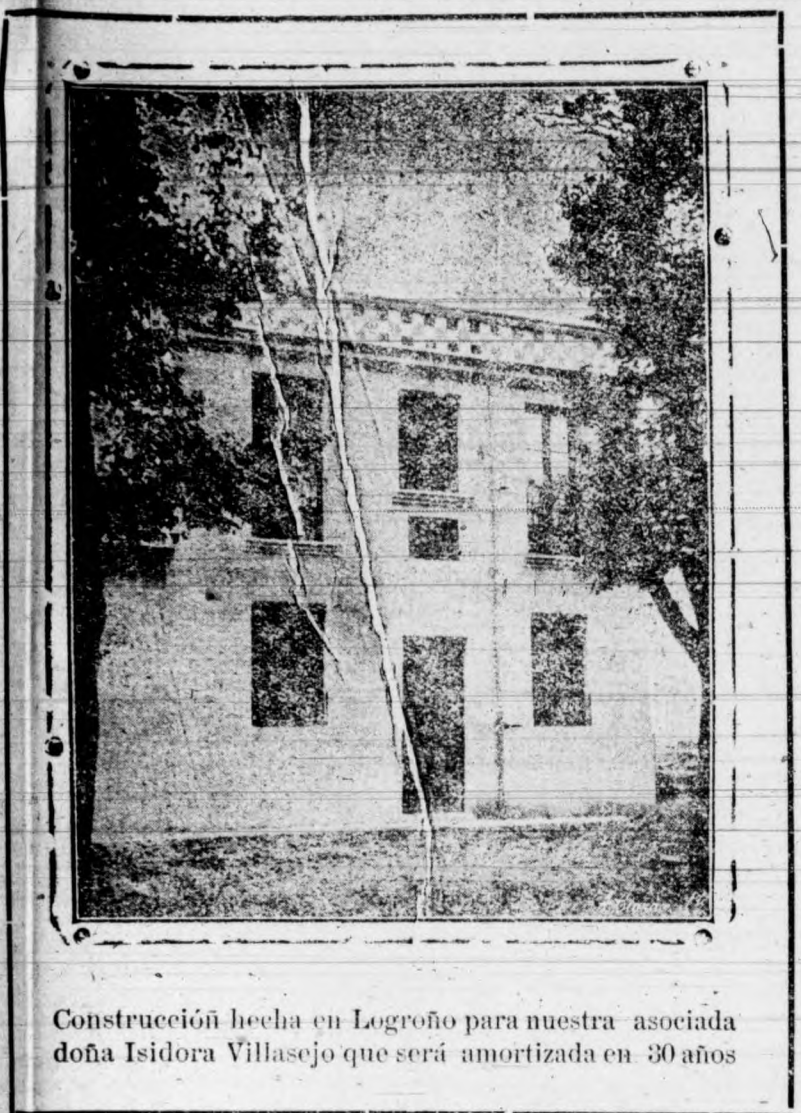

Construcción hecha en Logroño para nuestra asociada doña Isidora Villasejo que será amortizada en 30 años

Banco de Ahorro y Construcción
Sociedad Cooperativa de Crédito
PRIM, 5-MADRID-APARTADO 827

Intervenido permanentemente por el Estado

Capital suscrito 72.693.000 ptas.
Número de socios 58.233

Compra fincas rústicas para sus socios labradores.

Construye edificios para sus asociados concediendo hasta 30 años para su amortización.

Delegación en Alicante: San Fernando, 51-A
Representación en Elche: Agencia de Negocios "La Actividad"

"EL CAPRICHIO"
Almacén de muebles

El dueño de este establecimiento ofrece al público, y en general a los campesinos de esta comarca, un gran surtido de muebles hechos al último modelo, a precios sumamente reducidos.

VISITARLE Y OS CONVENCERÉIS

No equivocarse, Plaza de Merced, número, 7.—ELCHE

La Unión y El Fenix español
COMPANIA DE SEGUROS REUNIDOS
Capital Social
12.000.000 de pesetas efectivas completamente desembolsado

Agencia en todas las provincias de España, Francia, Portugal y Marruecos

61 Años de Existencia

Seguros contra accidentes
Seguros sobre la vida
Seguros de valores
Seguros contra incendios
Seguros marítimos

Subdirector en Alicante y su provincia
Don Francisco Rodrigo Mora
Plaza de Isabel II, 6, 1.º

Editorial Catalá
Bibliotecas Jurídico-Administrativa; de Derecho Español y de grandes Oradores.

Se enviará catálogo gratis a quien lo desee, haciendo el pedido al autor de esas Bibliotecas, don Juan Bautista Catalá y Gavilá - Abogado - JAVEA (Alicante)

CEMENTO PORTLAND EL CALAMAR
Compañía Anónima Alicautina de Cementos Portland

CAPITAL: 5.000.000 DE PESETAS

PRODUCCION ANUAL: 80.000 TONELADAS

Cemento Portland Artificial para obras hidráulicas, hormigón armado, piedra artificial, pavimentos y todas las que exijan las más elevadas resistencias

FABRICA Y OFICINAS: San Vicente del Raspeig (ALICANTE)

SE VENDE: Un camión alemán para el arrastre de 5 á 7 toneladas marca A. N. G. casi nuevo, dándose á prueba para satisfacción del comprador. Precio barato.

Dirijirse á Manuel García chofer, Maestro Barbieri, última casa.

Importación directa de primeras materias
Superfosfatos - Sulfato amónico nitrato de sosa - potasas
Sulfato de hierro y abonos completos

ANGEL GARCIA
Abonos minerales y orgánicos
Dirección Postal: APARTADO CORREOS 90
Telegramas: GAR G I S A N
Telefonemas: ANGEL GARCIA
Oficinas: Dr. Gadea, 9. - Teléfono 350
Almacenes: Pintor Casanova, 52 ALICANTE

Todo lo tendrás

Tendrás en tu casa sin duelo y sin tasa, salud, alegría, paz, economía... si pones en ella **COCINA DE GAS!**

para lo cual no hay más que avisar a las oficinas de Gas Alicante, Pasco de los Mártires, 1.

"CENTRAL"
GRAN -- CAFÉ ALICANTE

Propietario: Luis Martínez Sánchez
(Antiguo Café del Comercio)
Paseo de los Mártires y calles de San Fernando y Bilbao

TELEFONO N.º 83

El de mayor confort
Orquesta de primer orden
150 mesas
Espléndida terraza

La Patria Hispana S. A. de Seguros
Agencia en todas las poblaciones

Seguros sobre la Vida en sus diferentes combinaciones. -- Accidentes Colectivo e individual. -- Responsabilidad Civil y de Cazadores. -- Enfermedades. -- Robo. -- Incendios. -- Pérdida de Alquileres. -- Tumultos y de Cristales

Subdirección para los partidos Judiciales de Novelda Monóvar y Villena
VICENTE LUIS MAESTRE AMAT
Alfonso XIII, 49-ELDA

LA COMPETIDORA
Taller de construcción y reparación de Cajas de caudales, Balanzas, Básculas, Romanas, Pesas y toda clase de aparatos para pesar y medir de

Raimundo Pérez
Construcción garantizada. Especialidad en la reparación de Básculas "Toledo" y otros sistemas. Se repara toda clase de maquinaria

Plaza de Hernán Cortés, 17 ALICANTE

Se vende un carro nuevo
PARA ARRASTRE DE CUATRO CABALLERÍAS y que admite peso para cuatro o más toneladas.

Para tratar de la venta dirigirse a **MANUEL GARCÍA** calle del Maestro Barbieri

Anúnciese en este Periódico

GUANO CONCENTRADO DESINFECTANTE
Marca "El Cometa,"

Interesa a todos los agricultores conocer este abono por contener materias ricas para fertilizar las plantas y una importante cantidad de insecticida que permite sanearlas y desinfectar las tierras.

PROBAPLO Y OS CONVENCERÉIS
Para informes en esta Redacción

CAJA DE AHORROS Y MONTE DE PIEDAD DE ELCHE
Fundada el 9 de Mayo de 1898

Cuentas corrientes a la vista al 3 por 100 de interes.
Inposiciones corrientes desde una peseta en adelante al 4 y medio por 100 de interes.
Inposiciones en huchas, que facilita la Sociedad, desde una peseta en adelante al 5 por 100 de interes.
Préstamos hipotecarios, con garantía personal, con garantía de ropas, alhajas y efectos comerciales.
Prenda agrícola sobre cereales, legumbres y frutos de fácil conservación.
Grandes facilidades en descuentos, amortizaciones, reembolsos, imposiciones, reintegros, empeños y desempeños.

SANATORIO QUIRURGICO del DR. JOAQUIN LUCERGA
PROFESOR DEL INSTITUTO RUBIO DE MADRID

Especialista en enfermedades de la matriz y cirugía general
RAYOS X

Consulta: Cuatro Esquinas de 10 a 1 Sanatorio: Dr. Caro, 3—ELCHE

FLORENTINO DE ELIZACION E HIJO
Fábrica de Vaso Blanco (Albastro) y Moreno, Marca "EL CORREO"

BARRIO DE SAN FERNANDO
CALLE DE MARQUÉS DE MOLINS, N.º 32
TELEFONO N.º 118—ALICANTE

Escritores noveles:
No dudad que vuestro triunfo está en...
Colaboración

Verdadero portavoz de los escritores nuevos que ofrece generosamente diversas ocasiones para popularizar vuestra firma y conseguir en España y América, el triunfo literario que tanto deseáis.

Pedid detalles a correo vuelto **COLABORACION**
Aduana, 19 (antigua) plaza MADRID

Lea y propague usted EL CORREO