

VIDA AGRARIA

ORGANO DE LOS AGRICULTORES ILLICITANOS

PREMIOS DE SUSCRIPCION
ELCHE: Al mes. 0'40 pesetas
FUERA: Al trimestre 1'20 id.
Número suelto 10 céntimos
Anuncios a precios convencionales
SE PUBLICA TODOS LOS DOMINGOS

Intereses agrícolas

Nuestro colaborador don Nicolás Bartet, entusiasta agricultor, inaugura una serie de artículos en pro de la Sindicación, y en su primero publicado en la plana de EL CORREO correspondiente al núm. 3.154 nos brinda su valiosa ayuda y pide nuestra modesta cooperación, para llevar a cabo esta provechosa campaña que ha de repercutir en beneficio de todos los agricultores.

Hace tiempo que laboramos en este sentido y desde las columnas del periódico semanal «Nueva Illice» y más tarde en la Revista Ilustrada «Elche» hemos procurado encauzar la opinión por el camino de la sindicación terminando con la federación de Sindicatos agrícolas, único medio de conquistar los beneficios que nos brindan las distintas disposiciones publicadas en la «Gaceta» de Madrid y que tanto necesitan los agricultores y aficionados a la agricultura.

Iniciamos esta altruista campaña reproduciendo uno de los artículos publicados y prometemos continuarla en pro del resurgimiento de los agricultores alicantinos.

«En pro de la sindicación»

Es digno de admirar la obra que en España están realizando algunos Sindicatos agrícolas, entre los que merece especial mención el Sindicato Católico Obrero del pueblo de Villargordo, uno de los mejor organizados en la provincia de Jaén, que cumple fielmente sus fines sociales, pues su constante preocupación es adquirir las grandes fincas que radican en su término para repartirlas en parcelas a la mayoría de sus socios, convirtiendo así a numerosos braceros en propietarios y aumentando la riqueza del pueblo con la máxima producción de sus tierras.

Fundado este Sindicato en 1919, cuenta en la actualidad con 720 socios y 97 aspirantes (el pueblo consta de unas 900 vecinos). El estado floreciente de la Asociación, lo demuestra su último balance efectuado en Diciembre de 1926, que arrojó un activo de 119.970'24 pesetas, un pasivo de 35.074'70 pesetas y un beneficio líquido de 84.695'54 pesetas.

El local en que está instalado el Sindicato, es de su propiedad; vale unas 18.500 pesetas; es amplio, tiene distintas dependencias y oficinas, teatro, biblioteca y actualmente se está preparando un campo de experimentación y una escuela de adultos.

El primer acto de sociedad activa y vigorosa, lo dió este Sindicato adquiriendo una finca del Marqués de Linares, de 361 hectáreas, 36 áreas y 16 centiáreas con 30.000 olivos, por el precio de 451.500 pesetas, que fué parcelada y repartida entre sus asociados que han venido pagando religiosamente las cantidades estipuladas hasta el mes de Octubre del año pasado, en que han entrado en pleno dominio de las parcelas que se les entregaron.

La producción de esta finca, que nunca pasó de 30.000 Kgs. de aceite antes de adquirirla el Sindicato, alcanzó el año último la cifra de 150.000 kilogramos, lo cual supone quintuplicar el valor de los terrenos.

La empresa que ahora se propone realizar este Sindicato supera a toda ponderación, pues contando con el auxilio del Estado va a ser parcelada para repartir entre multitud de vecinos de Villargordo una finca de 600 cuerdas (12.000 tabullas aproximadamente) y con esta nueva par-

telación todo el término del pueblo va a ser del pueblo, convirtiéndose de este modo humildes braceros y modestos colonos en pequeños propietarios, que de manera clara y patente expresan su satisfacción y agradecimiento a cuantas personas intervienen en este asunto con loable desinterés y claro sentido de la realidad.

Tomen nota los Sindicatos constituidos en esta localidad y los terratenientes, especialmente los del partido de Carrizales. No olviden que la unión constituye la fuerza y si los vecinos de Villargordo han sabido acertar pacíficamente sobre las bases firmes y seguras la paz y bienestar. Unámonos todos los agricultores de nuestro término para imitar a los vecinos de Villargordo, trabajando con entusiasmo en persecución de las aguas destinadas a los riegos, haciendo que pasen a formar parte de la propiedad de la tierra, base primordial para constituir la riqueza de nuestro campo.

DOSITEO CLIMENT.

Mercado de Elche

PRECIOS POR 100 KGS.

Cebollas	a 18
Tomates	a 28
Melones	a 00
Noras verdes	a 00
Noras secas	a 250 ptas.
Cebada	a 39
Habas secas	a 44
Almendras cáscara fuerte	a 110
	mollar a 160
Habas tiernas	a 26
Guisantes	a 40
Alcachofas	a 60
Patatas (nueva cosecha)	a 30
Patatas (anterior cosecha)	a 00
Dátiles	a 23
Aceite de oliva país	a 225
Aceite de oliva andaluz	a 210

Se vende o arrienda una hacienda compuesta de 25 tabullas de tierra plantada de árboles frutales, con casa, situada en el partido rural de Daines, junto a la carretera de Dolores y frente a la central del Derramador del Progreso.

Para informes, su dueño Niguel González Díez (a) el Gallinero; y en esta Redacción.

Pro intereses agrícolas

El Sindicato de San Isidro del Campo de Elche, tiene establecido un puesto, para sus asociados en la Plazuela, y cobra por cada bullo de hortalizas 0'75 pesetas en concepto de comisión y arbitrios municipales.

El Sindicato tiene cedida la explotación a un tercero y este entrega a aquel una comisión por cada bullo que si mal no nos han informado está reducida a 0'05 céntimos.

Nos interesa hacer notar que las ordenanzas municipales obligan al pago de veinte céntimos cada bullo por colocación de los mismos en la Plazuela, no existiendo ningún otro pago obligatorio, por lo cual nos parece algo exagerado el tipo impuesto a los asociados sin que reporte el beneficio debido al Sindicato.

Prometemos ocuparnos de este asunto con detalles con el fin de llevar al convencimiento de los interesados que el camino emprendido no es el que debe seguirse.

Visado por la censura

Convocatoria

Se convoca a Junta General Ordinaria en el local de la Asociación, a todos los señores socios, para el domingo trece de los corrientes, para dar cumplimiento al artículo 18 del Reglamento y hora de las diez de la mañana.

Elche 6 de Enero 1929.

V.º B.º

El Vice Presidente

Diego Pomares

El Secretario

J. Pomares

Importante

Rogamos a nuestros suscriptores del campo que dieron su domicilio en Elche, que desde el pasado Domingo se les entrega el periódico en la casa donde indicaron tener su parada.

Sírvanse reclamarlo a quien corresponda.

Caja Rural de Préstamos y Ahorro del Campo de Elche

Convocatoria

Se convoca a Junta General Ordinaria para el domingo 20 de los corrientes a las 10 de su mañana, objeto de dar cumplimiento al artículo 23 del Reglamento que dice así:

«Esta Sociedad celebrará Junta General ordinaria uno de los domingos de Enero de cada año, en la que se elegirá la nueva Junta Directiva se dará lectura por el secretario al balance general para su aprobación y se harán las proposiciones generales que los socios estimen convenientes para la sociedad.»

Elche 13 de Enero de 1929.

El Presidente

José Antón

Horario de trenes

LÍNEA DE LA MARINA

Tren mixto (diario), de Alicante a Denia. Salida de Alicante, a las 10 horas. Llegada a Denia, a las 14'31.

Tren correo (diario). Salida, a las 16'30. Llegada, a las 21'45.

Tren especial (de ida y vuelta en el mismo día). Circula los lunes, miércoles y viernes solamente. Salida a las 6. Llegada, a las 10'54.

El primero de estos trenes combina en Denia para Gandia y Valencia.

LÍNEA ANDALUCES

Tren correo (diario), salida de Alicante a las 7'40, llegada a Murcia 10'15 y a Granada 2'50. Transbordando en Alquerías se llega a Cartagena a las 11'15.

LÍNEA DE LA MARINA

Tren mixto (diario), de Alicante a Denia. Salida de Alicante, a las 10 horas. Llegada a Denia, a las 14'31.

Tren correo (diario). Salida, a las 16'30. Llegada, a las 21'45.

Tren especial (de ida y vuelta en el mismo día). Circula el lunes y viernes solamente. Salida a las 6.

El primero de estos trenes cambia en Denia para Gandia y Valencia.

Lea y propague

USTED

«Vida Agraria»

La chunta del doménche

—Se obri la sesión. Tonet veches si encontres alguna porta y tancala que estic chelat.

—Aquí en el salar no hay portes, ni falta que fan; hui fa bon solet.

—Ché pos este fret es encara del que pasaren en el viache que ferem en busca dels Reis Magos, vorás, vorás lo que dura.

—Demane la paraula.

—Chó de qui es eixa veu.

—Yo soc Micalot, que vinc a vore lo que mos han deixat els Reis.

—Yó també.

—Y yó.

—Pues Tonet vos en dirá que yo tot el viache l' he pasat dormint.

—En permis. Eixirom d' aquí a les tres y quart y dos minuts, en el carro del tío Tofol y la mula blanca del tío Archileta, mos llevarem dos sacs de palla y una sistella en dos pans, dos sardines, quatre cabeses de alls, un metro de llonganiza, una lliura de olives, un plat para posar els piñols y la bota del vi. Quant ixquem al camí, el tío Quico roncaba com si fora el cant de una granota y yó al só de aquell cant també me quedí dormint.

La mula que notá que mosatros no l' arreaen y que sempre diem lo mateix se para a oldrer una pixarrá y als chéllits de... Y viva Mencholí, me desperte y jahón direu que estavem? en la Glorieta y ante un enjambre de chiquets, que de mans de les autoritats del poble resibien els chiquets que la tradisió mos diu que mos porten els Reis.

Mich ensomiant y ante tal espectáculo li peguí un tró al tío Quico que encara estava roncant y del bot que pegá, cau de cap en terra y trenca sis adoquins.

—Ché aixó li faltava a lo Correora.

—Bueno, esperarem a vore lo que mos tocava a mosatros y...

—Y que mos han portat.

—Molta salut. Llechiu si no VIDA AGRARIA y voreu com esta semana no han hagut defusions en el camp.

—¿Y lo de Riegos de Levante?

—¿Y lo de les visicletes?

—¿Y lo de...

—Calleu, mos han dit que tornarán a la semana que vé. Conque a esperar y preu per hui.

Mercado de Alicante

Cebollas	25
Tomates	40-45
Melones	00
Noras verdes	40-1'00
Noras secas	30'00
Cebada	32
Habas secas	44
Idem tiernas	40-00
Almendra cáscara fuerte	110
Idem id. mollar	160
Guisantes	70-80
Alcachofas	75-01
Patatas nueva cosecha	30-35
Idem cosecha anterior.	35
Dátiles	20-1'50

Una carta del señor Alcalde

Señor don Dositeo Climent.

Muy señor mío y distinguido amigo: En el último número de VIDA AGRARIA, periódico de su digna dirección, aparece inserto un suelto firmado por D. C. en el que, refiriéndose a esta Alcaldía se afirma que no ha cumplido lo que prometió a los representantes de la prensa de enviar al señor Presidente de la Asociación de la Prensa, la orden del día para la sesión que semanalmente celebra la Comisión Muni-

cipal Permanente. En vista de lo que he preguntado al señor Secretario fué cumplimentado este servicio que yo tenía ordenado, contestando que se manda todas las semanas al señor Presidente de la Asociación de la Prensa local la referida orden del día, como indudablemente corroborará don Baldomero López Arias a cuya caballería se remite confiando en ella para que como Presidente de dicha Asociación, manifieste si es verdad que se le envía el referido documento.

De afirmar don Baldomero López Arias que en efecto se le envía la orden del día, espero recibirá usted el contenido del suelto a que me refiero.

De usted affmo. s. s. q. e. s. m., A. Ripoll.

Elche 10-1-1929.

Nos interesa reproducir el párrafo a que se refiere la carta del señor Alcalde que dice:

«Prometí anticipar una puntuación de los asuntos a tratar en cada sesión, para que fuera entregada al digno presidente de la Asociación de la Prensa y éste a la vez la transmitiera a los directores de los periódicos locales.»

¿Ha sido cumplimentada esta promesa? Lo ignoramos, pero la verdad es, que nosotros solamente hemos recibido dos notas correspondientes a las dos primeras sesiones, por cierto que a la primera asistió el señor López Arias y hasta la fecha, sólo el que suscribe se ha sentado delante de la mesa que a la prensa se la tiene señalada en el salón de actos de nuestro Ayuntamiento.»

Esperemos por lo tanto la voz del señor Presidente de la Asociación de la Prensa.

Pósito social de Elche

El pasado domingo 6 del corriente debió celebrar Junta general ordinaria, esta entidad, según una convocatoria que leímos en el tablón de anuncios de la Comunidad de Labradores.

La mencionada convocatoria decía como sigue: «Pósito social de Elche.»

CONVOCATORIA

No habiendo podido celebrarse la Junta general ordinaria, convocada para hoy, por falta de mayoría, se convoca nuevamente en segunda citación para el día 6 de enero próximo, a las once de la mañana y en el salón de la Comunidad de Labradores, en que se celebró dicha Junta general ordinaria, sea cual fuese el número de socios que concurren.

Elche 30 de diciembre de 1928.

El presidente, Joaquín González.

Hay un sello que dice: Pósito social-Elche.

Ignoramos los motivos que indujeron al presidente a suspender la celebración de esta Junta y nos extraña que muchos socios no tuvieran noticias de ello según nos manifestan.

A instancias de la mayoría de los asociados que desean conocer si la Junta administradora, se ajusta en un todo a su reglamento y leyes vigentes, prometemos informar a nuestros lectores sobre el particular.

Se te pica...

¿Te pica... rascato... El campo, según discurre, retrato es muy parecido del alma que hace para que otro coja un nido. Y mientras muy satisfecho sirve de cabalgadura esperando en tal postura un pájaro de provecho, baja, le pega un cachete, y hasta la paja se lleva, y en pago de su trabajo, deja al pobre compañero, horando allí boca abajo, sin pájaro.. y sin sombrero.

Por la copia, Dosiro

Refraneros

«Haz bien sin mirar a quien». Enseña que debemos hacer el bien desinteresadamente; pero hay quien escarmentado, rectifica ese refrán, diciendo: «Haz bien y te saldrá a la cara.»

«Piensa mal y acertarás». Eso era antes; ahora que las ciencias han progresado una barbaridad, se dice: «Piensa mal y te quedarás corto.»



CASA FUNDADA EN 1890
José Salinas Miralles
Cañamos Rastrillados y en Rama
CALLOSA DE SEGURA
(Alicante)

FARMACIA

DE
José A. Bonmati Sánchez
Específicos nacionales y extranjeros. Productos de las mejores marcas. Gran surtido en ortopedia.
Agua mineral, productos Merck y Potliene, Callicida Bonmati, Sellos «Provoe» Antiblenorrágicos, «Litrotonas» para preparar la mejor agua mineral de mesa.
Segarra, 11 (Plaza de Verdura) Alicante

Banco Central

ALCALA DE MADRID
Agencia: Calle 29 (esquina a
Teléfono 5874)

CAPITAL AUTORIZADO: 200.000.000,00
IBER DISEÑOLIZADO: 80.000.000,00
FONDOS DE RESERVA: 16.000.000,00
DE PESETAS

SUCURSALES

Albacete, Alcañiz de San Juan, Alcorcón, Almansa, Almoradí, Alpuente de San Juan, Arco, Arco de San Juan, Arco de Segura, Bell-puig, Campo de Criptana, Carcabuey, Carcabuey, Carmona, Cebrenes, Ciudad Real, Córdoba, Corrales, Dalmeida, Dos Hermanas, Enguera, Huelva, Játiva, Játiva, La Bañeza, La Roda, León, Linares, Logroño, Lorca, Lucena, Málaga, Manzanares, Marchena, Martos, Medina del Campo, Mora de Toledo, Murcia, Ocaña, Oropesa, Osuna, Peñaranda de Braconote, Piedrahita, Priego de Córdoba, Puente Genil, Quintanar de la Orden, San Clemente, Sevilla, Sigüenza, Sueca, Talavera de la Reina, Toledo, Tomelloso, Tortosa, Torredelcampo, Torredonjimeno, Torrijos, Trujillo, Ubeda, Valencia, Villacastell, Villa del Río, Villanueva del Arzobispo, Villarrobledo y Yecla.
Filial: Banco de Badalona (Badalona)

Leopoldo Asensio

Ultramarinos y comestibles finos
Primera casa en comestibles
Finos, vinos y licores de todas marcas. Conservas de todas clases Salchicheria Chocolates a brazo «Asensio», propiedad, exclusiva de esta casa. Turrone y dulces; Servicio domicilio. Teléfono n.º 10.

ALMACENES DE

EL SIGLO

SUCSORES DE TIVARRO HERMANOS

Grandes almacenes de toda clase de tejidos de pañería, novedades para señoras, caballeros y niños.—Casa especial en camisería, corbatería y géneros de Punto; Primera en pañuelos de Manila bordados y lisos.—Trajes confeccionados para caballeros y niños.—Especialidad en géneros negros y blanco Completos surtido en punto seda, echarpes y crespones, á precio sin competencia.

Banco Hispano - Americano

Casa central: MADRID

Capital: 100.000.000 de pesetas

Reservas: 25.180.662 de pesetas

93 Sucursales y Agencias en España

Corresponsales en todo el mundo

Sucursal de Alicante: Paseo de los Mártires, 4.—Horas de caja: De nueve a una

J. TEROL ROMERO

San Fernando, 26

CONSIGNACIONES Y EMBARQUES

Despachos de Aduana AGENTES EN BARCELONA

SANZ SELMA-MAYCAS S. A. PASEO COLON, 1

L. Antones S. A. - Elche

Grandes almacenes

de compra-venta de aceites, vino, vinagre, petróleo, azúcares, legumbres y cereales

Especialidad

en garbanzos cribados de todas clases

Compra-venta de semillas forrajeras, legumbres y de hortalizas

Especialidad

en simientes de habas tempranas y alfalfa

Barrio San Jerónimo, núm. 7

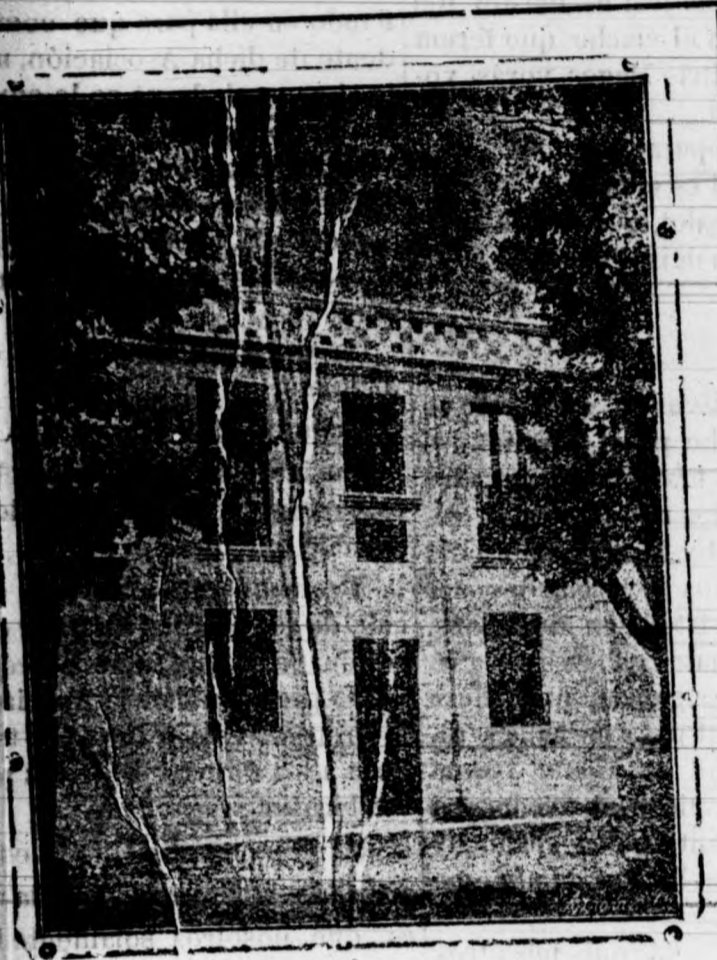

Construcción hecha en Logroño para nuestra asociada doña Isidora Villasejo que será amortizada en 30 años

Banco de Ahorro y Construcción

Sociedad Cooperativa de Crédito

PRIM, 5-MADRID-APARTADO 827

Intervenido permanentemente por el Estado

Capital suscrito 72.693.000 ptas.
Número de socios 58.233

Compra fincas rústicas para sus socios labradores.

Construye edificios para sus asociados concediendo hasta 30 años para su amortización.

Delegación en Alicante: San Fernando, 51-A

Representación en Elche: Agencia de Negocios "La Actividad"

"EL CAPRICHIO"

Almacén de muebles

El dueño de este establecimiento ofrece al público, y en general a los campesinos de esta comarca, un gran surtido de muebles hechos al último modelo, a precios sumamente reducidos.

VISITARLE Y OS CONVENCERÉIS

No equivocarse, Plaza de Merced, número, 7.—ELCHE

La Unión y El Fenix español
COMPANIA DE SEGUROS REUNIDOS

Capital Social

12.000.000 de pesetas efectivas completamente desembolsado Agencia en todas las provincias de

España, Francia, Portugal y Marruecos

61 Años de Existencia Seguros contra accidentes

Seguros sobre la vida

Seguros de valores Seguros contra incendios Seguros marítimos Subdirector en Alicante y su provincia Don Francisco Rodrigo Mora Plaza de Isabel II, 6, 1.

Editorial Catalá

Bibliotecas Jurídico-Administrativa; de Derecho Español y de grandes Oradores.

Se enviará catálogo gratis a quien lo desee, haciendo el pedido al autor de estas Bibliotecas, don Juan Bautista Catalá y Gavilá - Abogado - JAVEA (Alicante.)

"CENTRAL"

GRAN - CAFÉ ALICANTE

Propietario: Luis Martínez Sánchez

(Antiguo Café del Comercio)

Paseo de los Mártires y calles de San Fernando y Bilbao

TELÉFONO N.º 83

El de mayor confort

Orquesta de primer orden 150 mesas Espléndida terraza

La Patria Hispana S. A. de Seguros

Agencia en todas las poblaciones

Seguros sobre la Vida en sus diferentes combinaciones. -- Accidentes Colectivo e individual. -- Responsabilidad Civil y de Cazadores. -- Enfermedades. -- Robo. -- Incendios. -- Pérdida de Alquileres. -- Tumultos y de Cristales

Subdirección para los partidos Judiciales de Novelda Monóvar y Villena

VICENTE LUIS MAESTRE AMAT Alfonso XIII, 49.-ELDA

CEMENTO PORTLAND EL CALAMAR

Compañía Anónima Alicantina de Cementos Portland

CAPITAL: 5.000.000 DE PESETAS



PRODUCCION ANUAL: 80.000 TONELADAS

Cemento Portland Artificial para obras hidráulicas, hormigón armado, piedra artificial, pavimentos y todas las que exijan las más elevadas resistencias

FABRICA Y OFICINAS: San Vicente del Raspeig (ALICANTE)

SE VENDE. Un camión alemán para el arrastre de 5 á 7 toneladas marca A. N. G. casi nuevo, dándose á prueba para satisfacción del comprador. Precio barato. Dirijirse á Manuel García chofer, Maestro Barbieri, última casa.

Importación directa de primeras materias

Superfosfatos - Sulfato amónico nitrato de sosa - potasas

Sulfato de hierro y abonos completos

ANGEL GARCIA

Abonos minerales y orgánicos

Dirección Postal: APARTADO CORREOS 90

Telegramas: GAR 315 A N

Telefonemas: ANGEL GARCIA

Oficinas: Dr. Gadea, 9. - Teléfono 350

Almacenes: Pintor Casanova, 52

ALICANTE

Todo lo tendrás

Tendrás en tu casa sin duelo y sin tasa, salud, alegría, paz, economía. De todo tendrás... si pones en ella COCINA DE GAS!

para lo cual no hay más que avisar a las oficinas de Gas Alicante, Paseo de los Mártires, 1.

LA COMPETIDORA

Taller de construcción y reparación de Cajas de caudales, Balanzas, Básculas, Romanas, Pesas y toda clase de aparatos para pesar y medir de

Raimundo Pérez

Construcción garantizada. Especialidad en la reparación de Básculas «Toledo» y otros sistemas. Se repara toda clase de maquinaria

Plaza de Hornán Cortés, 17 ALICANTE

Se vende

un carro nuevo PARA ARRASTRE DE CUATRO CABALLERÍAS y que admite peso para cuatro o más toneladas.

Para tratar de la venta dirigirse a MANUEL GARCÍA calle del Maestro Barbieri

Anúnciese en este

Periódico

GUANO CONCENTRADO DESINFECTANTE

Marca "El Cometa,"

Interesa a todos los agricultores conocer este abono por contener materias ricas para fertilizar las plantas y una importante cantidad de insecticida que permite sanearlas y desinfectar las tierras.

PROBADLO Y OS CONVENCERÉIS Para informes en esta Redacción

CAJA DE AHORROS Y MONTE DE PIEDAD DE ELCHE

Fundada el 9 de Mayo de 1886

Cuentas corrientes a la vista al 3 por 100 de interes. Inposiciones corrientes desde una peseta en adelante al 4 y medio por 100 de intereses.

Inposiciones en huchas, que facilita la Sociedad, desde una peseta en adelante al 5 por 100 de intereses.

Préstamos hipotecarios, con garantía personal, con garantía de ropas, alhajas y efectos comerciales.

Prenda agrícola sobre cereales, legumbres y frutos de fácil conservación. Grandes facilidades en descuentos, amortizaciones, reembolsos, imposiciones, reintegros, empeños y desempeños.

SANATORIO QUIRURGICO

del

DR. JOAQUIN LUCERGA

PROFESOR DEL INSTITUTO RUBIO DE MADRID

Especialista en enfermedades de la matriz y cirugía general RAYOS X

Consulta: Cuatro Esquinas de 10 a 1 Sanatorio: Dr. Caro, 3.—ELCHE

FLORENTINO DE ELIZACIN E HIJO

Fabrica de Vaso Blanco (Alabastro) y Moreno, Marca "EL CANE"

BARRIO DE SAN FERNANDO

CALLE DE BARBOTS DE MOLINS, N.º 33

TELÉFONO N.º 118.—ALICANTE

Escritores

novelas

No dudad que vuestro triunfo está en...

Colaboración

Verdadero portavoz de los escritores nuevos que ofrecen generosamente diversas ocasiones para popularizar vuestra firma y conseguir un triunfo literario que tanto desearis.

Pedid detalles a correo vuelto

COLABORACIÓN Madera, 10 (antiguo) — izqda MADRID

Lea y propague usted EL CORREO