

# VIDA AGRARIA

ORGANO DE LOS AGRICULTORES ILLICITANOS

PRECIOS DE SUSCRIPCION  
ELCHE: Al mes. 0'40 pesetas  
FUERA: Al trimestre 1'20 id.  
Número suelto 10 céntimos  
Anuncios a precios convencionales  
SE PUBLICA TODOS LOS DOMINGOS

Director: DOSITEO CLIMENT  
Redacción y Administración:  
Plaza Mayor, 8. Elche  
Teléfono núm. 108

## DE CARRIZALES

Nuestros lectores ya conocen algunas opiniones acerca de asunto tan interesante, publicadas en estas columnas con los pseudónimos «Un Patriota», «Unos Cultivos» y «Unos Propietarios».

Por nuestra parte hemos de confesar ingenuamente que después de tanto discutir nos encontramos en igual o peor situación que hace unos años, es decir, que sigue el curso de manifestaciones y palabras huecas, continúa la crítica basada en el amor propio, y las bajas pasiones siguen como siempre predominando y al orden del día.

Hace unos meses recibimos la visita del eminente jurista don José Ruster que dió una conferencia en el salón de actos de nuestro Ayuntamiento cuya reseña publicamos en este semanario.

Aquel acto que nosotros calificamos de importancia para solucionar este nojoso asunto de Carrizales, ha quedado reducido a unos discursos más, sin que se vislumbre la solución por ninguna parte, dejando por lo tanto reducidas a la nada las sabias manifestaciones hechas por el ilustre abogado señor Fusser.

Es lamentable que los propietarios del partido de Carrizales continúen por el camino de la indiferencia, de la apatía y el abandono en perjuicio de los intereses que algunos poseen y otros representan.

Precisa, mejor dicho, es llegado el momento de despejar algunas incógnitas y muy a pesar de algunos elementos intransigentes, prometemos entrar en el fondo de esta cuestión y desde el próximo número empezaremos una altruista campaña, campaña que continuaremos hasta conseguir en justicia lo que corresponda en beneficio de los propietarios del partido de Carrizales.

DOSITEO CLIMENT.

## Arbitrios Municipales

Los que mayormente interesan a nuestros lectores del campo son los que gravan las bicicletas y carros por el concepto de circulación y al vino por el consumo.

En cuanto al primero o sea al de las bicicletas el Ayuntamiento tiene acordado el nombramiento de un gestor previo concurso y a este efecto nos complace manifestar a los interesados que hace días fué presentada una instancia que firmada por la mayoría de comerciantes de estos vehículos ofrecen al Municipio entregar 18.000 pesetas, con la condición de rebajar el tipo de tributación hasta 5'50 pesetas en vez de las 10 que se cobraron el pasado año.

En este nuevo tipo de tributación se incluirá un carnet en el que se reseñará número, marca y propietario del vehículo.

En cuanto se refiere al impuesto sobre el consumo del vino, debe tenerse en cuenta, que los cosecheros, además de la obligación que tienen de manifestar la cantidad que posean les interesa notificar a la oficina recaudatoria los nombres de los compradores y cantidades vendidas o contratadas antes de que se proceda al envase de los vinos, con el fin de que aquella proceda al cobro del impuesto que siempre será a cargo del comprador.

Aconsejamos a los agricultores todos, tengan presente estas instrucciones con el fin de evitarles perjuicios y téngase en cuenta que procediendo todos con altruismo y buena fe quedarán beneficiados los intereses del municipio y cosecheros de vino.

Sentimos en el alma que la tributación por concepto de las tabillitas de carruajes, contiene este año con el mismo tipo del pasado o sean 5 pesetas por cada una, mientras los caminos vecinales se encuentren en el mayor de los abandonos.

Nosotros somos partidarios de que los ciudadanos todos contribuyan en la parte que les corresponda a sostener las cargas que pesan sobre nuestro Municipio, pero también deseamos que el Ayuntamiento atienda las necesidades más imperiosas del pueblo y su campo, como por ejemplo ese Barrio de San Jerónimo vulgarmente llamado «Filet de Fora» que tanto transitan los labradores y que tantos carros rompen por el deplorable estado en que se encuentran.

Tenemos entendido que el señor Alcalde tiene el proyecto de reparación de la mencionada calle y algunos caminos vecinales, cosa que esperamos ha de llevar pronto a la práctica dada su actividad y buenos deseos, si así lo hace, tenga la seguridad el señor Ripoll que sabremos agradecerlo y aplaudirle, como se merezca.

## La enseñanza en el campo

Con gran sentimiento vemos que el problema de la enseñanza se desarrolla tan lentamente en nuestro campo que apenas se conocen sus efectos, y héme aquí a falta de otro, dispuesto a delatir sobre tan importante asunto, base fundamental del desarrollo de nuestra agricultura.

Hace ya muchos años que se viene luchando contra el analfabetismo. El principio de esta fase lo vimos cuando se instalaron escuelas en todas las partidas rurales de nuestro campo; pero a pesar de los grandes esfuerzos realizados por nuestras autoridades vemos con harta disgusto que el fruto que se obtiene no es el que corresponde a los sacrificios impuestos.

Yo, el más humilde de todos los campesinos, contemplo con gran tristeza la manifiesta apatía de algunos padres de familia y el abandono que hacen de sus pequeños no enviándoles a la escuela, con lo cual se les priva de percibir las grandes ventajas que ha de reportar a nuestra sufrida clase en futuras generaciones. Pensad por un momento, los que tenéis hijos, la tristeza que invade vuestros corazones al invitaros a firmar algún documento y por no saberlo hacer os veis obligados a molestar a otros que lo hagan por vosotros. Dedicad vuestra atención a quien os hable de los progresos de la ciencia, con sus grandes frutos ya que por no saber no podéis leer la prensa encargada de divulgarlos y meditar por un momento que acaso uno de vuestros hijos pudiera contarse mañana entre las grandes figuras de la humanidad como por ejemplo el «Pastor Poeta», que por intuición propia pasó desde la montaña donde seguía los pasos tristes de su rebaño a formar parte entre los grandes autores de obras teatrales y eminentes poetas españoles.

Nosotros, los moradores de este silencioso campo, debemos hacer un esfuerzo para instruirnos en beneficio de nuestra clase y sobre todo procurar que vuestros hijos, los hombres del mañana, reciban la instrucción necesaria, para que nuestra humilde clase despierte del letargo en que se la tiene sumida.

Empecemos, pues, a unificar criterios a tal fin, unámonos todos los agricultores, fundemos una sociedad regida por nosotros mismos, apartándonos de rencores, odios y antipatías, abandonemos ese reyezuelo que cada uno llevamos en nuestra imaginación, que nos hace creer que somos y valemos más que otros y siguiendo los pasos de una acertada dirección, laboremos por la paz y bienestar de nuestra clase.

ANTONIO MAS  
Perleta y enero de 1929.

## Curiosa conversació

Llaurant en la veredereta  
dos fadrins, en molt repòs,  
el d. que prou baixet era  
al atre, tipo algo gros  
li dia de esta manera.

—El dumenche ans de Nal  
a Matola vach anar  
a casa... fulá de tal,  
en la escusa de buscar  
simet de meló tendral.

Allí m' encontre a la chica  
qu' era lo esencial del punt:  
se detingué una pixquica  
y al parlar del asunt  
me diu que sí; la molt rica.

La mare al voren formal  
u aplasá un dia o dos  
hasta que pasara Nal,  
perque estava mes vistós  
para la chent del roal.

Yo eixos dies vach patir,  
pero festeche a una chjea  
qu' es cuant de bo se pot dir  
molt simpática y bonica  
y te un bon porvenir.

—Yo sé que aixó es positiu  
tal conforme tú hu expliques,  
y no se per quin motiu  
tenen en Matola es chiques  
eixe caracter tan viu.

Son de un instint molt serenós  
y graciosos en vestir;  
la machoria morenos,  
honraes, cuant se pot dir  
y guapes... ¡a males pones!

Si algún dilluns pel matí  
ixqueres per l' hospital  
paseclante per el camí  
que hay al costad del canal  
te quedaves bovo allí.

Ya saps lector per aon  
entra el poble a treballar  
la mes bonica del mon.  
Y tú, agarrat a llaurar;  
se levanta la sessió

Pilla tú la vertedera  
que yo agarraré el machet.  
¡Cuidao qu' eixa es cosera  
veches si el burro va drét  
y obri el ull en la lusera!

El Poeta del Cam

## TARIFA DE HONORARIOS

### Para el servicio de Practicantes de Elche

	DIA Pta.	NOCHE Pta.
Por una inyección hipodérmica	1	3
» » de 5 a 20 gramos	2	4
» » intramuscular	1'50	3
» » Suero Hayam de 50 a 500 gramos	5	10
» » Inyecciones	5	10
» » Estracción de sangre	2	4
» » Sangría local (sanguíneas)	3	6
» » Sangría	5	10
» » Ventosas secas	2	4
» » » ascarificadas	3	6
» » Curaciones de cirugía menor	1'50	3
» » » mayor	2	4
» » Un lavado de vejiga	1'50	3
» » » » urera	1'50	3
» » Asistencia a un enfermo	15	25

### Por acompañar a un enfermo, convencional

Se entiende por día desde las 7 hasta las 22. La asistencia en el campo hasta 6 kilómetros 10 ptas. De seis en adelante 15 ptas. En las horas de la noche se aumenta el 50 por 100. El medio de locomoción será por cuenta del cliente.

Estos servicios se pagan al contado.

Elche Enero 1929.—Francisco Quesada, Francisco Giménez, Lorenzo Cases, Bautista Giménez, Ramón Pastor, Vicente Baeza, Mariano Cases, Tomás Ródenas, Juan V. Carroena, Antonio V. Caracena.

## La chunta del dumenche

—Señores: Tonet me s' aperdut, pegá darrere del tamboret y la donasaina el dia de San Antoni y estes son les hores que a pesar del bando que s' ha fet no se sap el seu paradero. Pareix que s' ha obrit la terra y sel hacha tragat.

—Pido la paraula. Tonet está en Alacant. Me digué anava a comprar torró porque enguan no han vengut a Ella el torroners y com no volia pasar sense llevarliu a la novia (perque tot seu mereix) a peu a fet el viache.

—Ché el ninot, y porque no meu pregunta? sapien que com tots els anys els torroners están en el poble, pero en la plaza de baix.

—¿Veu, no li dia yo tío Quico que Tonet es tonto, de manera que aplégá a les Cuatre Esquinas y porque no veu allí els puestos ya no hay torró. Tonto mes que tonto, si en ontó de tirar per la dreta, agaria la esquerra, casi ninguna patá que se avia alforrat.

—Deixáto, que en viidro el despache per borinat. Señores quedarem el dumenche pasat en que parlarem de Riegos de Levante, de les visicletes, y otros cosas; pues bé vos recomane llechim tot el periódico que aquí encontrarem de tot, y para terminar, vos participe en nom de nostros Director y redactora de VIDA AGRARIA, que a tots els suscritors que el diguen Tont va desichem moltes de salud y prosperitat y prosa per hui.

## A TI.....

(SONETO)

Con la cara de zorro o de cazorra  
y el cuerpo desgarrado en demasia  
se pasea mi hombre cada día  
unas veces de gorro, otras de gorra.

Gózase siempre en armar camorra  
por nimiedades de pueril porfia,  
y la palabra del contrario espia  
con la astucia ruin de una vil zorra.

Briandamo de amistad un gran tesoro,  
y me apunta cada dos minutos;  
reconozco que tiene un plico de oro,  
pero siendo de raza de los Brutos,  
me alejo cuanto puedo por decoro  
por no ensuciarme oyendo sus espantos.

BALDOMERO LÓPEZ ARIAS.  
16 enero de 1929.

## Mercado de Elche

PRECIOS POR 100 KGS.

Cebollas . . . . .	a 18
Tomates . . . . .	a 44
Melones . . . . .	a 00
Noras verdes . . . . .	a 09
Noras secas . . . . .	a 250 ptas. %
Cebada . . . . .	a 39
Habas secas . . . . .	a 44
Almendras cáscara fuerte a 110	
mollar a 160	
Habas tiernas . . . . .	a 44
Guisantes . . . . .	a 90
Alechofas . . . . .	a 96
Patatas (nueva cosecha) . a 30	
Patatas (anterior cosecha) a 00	
Dátiles . . . . .	a 36
Aceite de oliva pais . . . . .	a 225
Aceite de oliva andaluz . . a 210	

## ACERTIJO

La primera es una nota  
La segunda musical  
La tercera es una planta  
La cuarta es una vocal  
Y el todo un hombre joyal.

F. MILLER.  
La solución en el número próximo.

## Agricultores

Hace poco más de un año que nos reunimos en magna Asamblea en el teatro Kursal para demostrar a la Real Compañía de Riegos de Levante que respetando los derechos de cada cual supimos demostrar nuestro disgusto ante la inespada subida del precio de las aguas destinadas al riego de nuestro campo.

A pesar de nuestra justificada protesta, no pudimos conseguir continuara rigiendo el anterior precio de 30 pesetas la cuarta y ésta se elevada a 35 pesetas, que es el precio que continuamos pagando.

Pacientemente aceptamos la subida indicada, ante la protesta de que serian suministrados los 55 litros de agua por segundo y talla de 3 horas, pero es lo cierto que hasta la fecha sólo han concedido en la mayoría de los casos 30 y menos litros de agua por segundo y por consiguiente es un hecho que la hemos estado pagando en algunas ocasiones a más de sesenta pesetas.

Todo esto que lo hemos sufrido pacientemente ha motivado un duda que los señores directores de la Real Compañía nos califiquen de elementos faltos de energías para protestar de los abusos cometidos como vamos a demostrar.

La Real Compañía de Riegos de Levante, solicitó de los propietarios de fincas rústicas el pas para la construcción de sus canales mediante documentos privados o los que además de hacer constar el precio de los terrenos se hicieran públicos elevarlos a escritura pública en petición de una parte.

Varios son los señores pedentes de dichas parcelas, que a pesar de haber solicitado de la Real Compañía el cumplimiento de esa obligación, no han podido conseguirlo hasta las horas presentes, dándose como es natural el caso muy peregrino de que pese sobre los agricultores el pago de la contribución de los terrenos vendidos a la mencionada Compañía de Riegos.

Esto que en si constituye una gran falta de equidad y justicia sea hecha a cierto punto tolerable si en circunstancias muy excepcionales se

vara la situación de los propietarios, to la vez que los escombros procedentes de las excavaciones ocupan mayor cantidad de terreno que los canales construidos y aquellos continúan en el mismo estado a pesar de los años transcurridos desde la construcción de los mismos y con el agravante de no haber desembolsado la Compañía ni un sólo céntimo por tal concepto.

Muchos son los agricultores y propietarios de estas tierras que recurren a nosotros en demanda de que se haga justicia y por nuestra parte nos limitamos por hoy a llevar esta queja a la digna autoridad gubernativa para que interponga su valiosa influencia en evitación de graves perjuicios que pudieran irrogarse al entablar demandas judiciales.

## Defunciones

en el campo

Rafael Esclapés Quirant, de 91 años; Hoya.

José Candela Boix, de 76 años; Alzabares Bajo.

Clara Blasco Agulló, de 70 años; Baya Baja.

Diego López Antón, de 75 años; Baya Baja.

Se vende o arrienda una hacienda compuesta de 25 tabullas de tierra plantada de árboles frutales, con cast, situada en el camino de Dolores y frente a la carretera de Dolores y frente a la central del Derramador del Progreso.

Para informes, su precio y en esta Redacción.

Lea y propague  
USTED  
"Vida Agraria"

## Asociación de Agricultores y Regantes de San Isidro del campo de Elche

### Convocatoria

No habiéndose podido celebrar la Junta General Ordinaria, por no haberse reunido mayoría de socios, se convoca de nuevo para el próximo domingo 20 de los corrientes a las diez de su mañana en el domicilio social.

Elche 13 enero 1929.—El Presidente, Ramón Campello.—El Secretario, J. Pomaes.

## SOCIEDAD NUEVOS RIEGOS

### "El Progreso" CONVOCATORIA

De acuerdo con lo preceptado en el capítulo segundo, artículo diez y nueve de los estatutos sociales, se convoca a Junta General, ordinaria para el día veintiseis de los corrientes, a las tres de su tarde.

Elche 14 de Enero de 1929.—Visto bueno: el Presidente, Salvador Valero, el Secretario, Juan Bla. Castaño.



### Banco Central

ALCALÁ 31.-MADRID  
Agencia: Goya, 89 (esquina a Torrijos).— Teléfono 55765

CAPITAL AUTORIZADO 300.000.000,00  
DESEMBOZADO 60.000.000,00  
FONDOS DE RESERVA 16.000.000,00  
DE PESETAS

#### SUCURSALES

Albacete, Alcázar de San Juan, Alicante, Almansa, Andújar, Arcas de San Pedro, Arévalo, Archena, Arilla, Astorga, Barcelona, Barco de Avila, Beas de Segura, Bellpuig, Camp de Criptana, Carcabuc, Carrión de los Condes, Cebreiro, Ciudad Real, Córdoba, Cervera, Daimiel, Dos Hermanas, Enguera, Hellín, Jaén, Játiva, La Bañeza, La Roda, León, Linares, Logroño, Lomas, Lucena, Málaga, Manzanares, Marchena, Martos, Medina del Campo, Mora de Toledo, Murcia, Ocaña, Oropesa, Osuna, Peñaranda de Bracamonte, Piedrahíta, Priego de Córdoba, Puente Genil, Quintanar de la Orden, San Clemente, Sevilla, Sigüenza, Sueca, Talavera de la Reina, Toledo, Tomelloso, Tortosa, Torredelcampo, Torredonjimeno, Torrijos, Trujillo, Ubeda, Valencia, Villacañas, Villa del Río, Villanueva del Arzobispo, Villarrobledo y Yecla.  
Filial: Banco de Badalona (Badalona)

### Leopoldo Asensio

Ultramarinos y comestibles fines  
Primera casa en comestibles finos, vinos y licores de todas marcas. Conservas de todas clases. Salchicheria. Chocolates a brazo. Asensio, propiedad exclusiva de esta casa. Turrone y dulces; Servicio á domicilio. Teléfono n.º 10.

### ALMACENES DE EL SIGLO

#### HERMANOS DE NAVARRO HERMANOS

Grandes almacenes de toda clase de tejidos de pañería, novedades para señoras, caballeros y niños.—Casa especial en camisería, corbatería y géneros de Punto; Primera en pañuelos de Manila bordados y lisos.—Trajes confeccionados para caballeros y niños.—Especialidad en géneros negros y blanco. Completo surtido en punto seda, echarpes y crespones, á precio sin competencia.

### Banco Hispano - Americano

Casa central: MADRID  
Capital: 100.000.000 de pesetas  
Reservas: 25.180.662 de pesetas  
93 Sucursales y Agencias en España  
Corresponsales en todo el mundo  
Sucursal de Alicante: Paseo de los Mártires, 4.—Horas de caja: De nueve a una

### J. TEROL ROMERO

San Fernando, 26  
CONSIGNACIONES Y EMBARQUES  
Agentes en Barcelona  
SANT SELMA MARCAS S. A.  
PASEO COLÓN, 1

## Los Antonos S. A.-Elche

Grandes almacenes  
de compra-venta de aceites, vino, vinagre, petróleo, azúcares, legumbres y cereales

Especialidad en garbanzos cribados de todas clases  
Compra-venta de semillas forrajeras, legumbres y de hortalizas

Especialidad en simientes de habas tempranas y alfalfa  
Barrio San Jerónimo, núm. 7

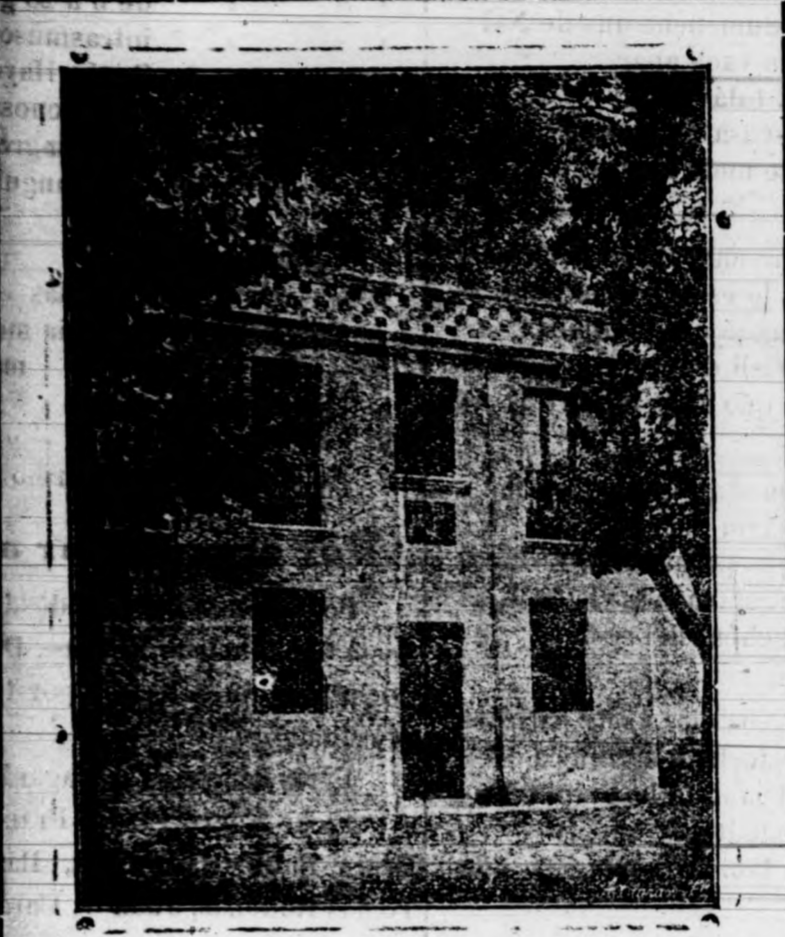

Construcción hecha en Logroño para nuestra asociada doña Isidora Villasejo que será amortizada en 30 años

## Banco de Ahorro y Construcción

Sociedad Cooperativa de Crédito  
PRIM, 5-MADRID-APARTADO 827

Intervenido permanentemente por el Estado

Capital suscrito 72.693.000 ptas.  
Número de socios 58.233

Compra fincas rústicas para sus socios labradores.

Construye edificios para sus asociados concediendo hasta 30 años para su amortización.

Delegación en Alicante: San Fernando, 51-A  
Representación en Elche: Agencia de Negocios "La Actividad"

## "EL CAPRICHIO"

Almacén de muebles

El dueño de este establecimiento ofrece al público, y en general a los campesinos de esta comarca, un gran surtido de muebles hechos al último modelo, a precios sumamente reducidos.

VISITARLE Y OS CONVENCERÉIS

No equivocarse, Plaza de Merced, número, 7.—ELCHE

### La Unión y El Fenix español

COMPANIA DE SEGUROS REUNIDOS.

Capital Social 12.000.000 de pesetas efectivas completamente desembolsado  
Agencia en todas las provincias de España, Francia, Portugal y Marruecos

61 Años de Existencia  
Seguros contra accidentes

Seguros sobre la vida  
Seguros de valores

Seguros contra incendios  
Seguros marítimos

Subdirector en Alicante y su provincia  
Don Francisco Rodrigo Mora  
Plaza de Isabel II, 6, 1.º

### Editorial Catalá

Bibliotecas Jurídico-Administrativa; de Derecho Español y de grandes Oradores.

Se enviarán catálogo gratis a quien lo desee, haciendo el pedido al autor de esas Bibliotecas, don Juan Bautista Catalá y Gavilá—Abogado—JAVEA (Alicante.)

### "CENTRAL"

GRAN -- CAFÉ ALICANTE

Propietario: Luis Martínez Sánchez  
(Antiguo Café del Comercio)  
Paseo de los Mártires y calles de San Fernando y Bilbao

TELÉFONO N.º 83  
El de mayor confort  
Orquesta de primer orden  
150 mesas  
Espléndida terraza

### La Patria Hispana S. A. de Seguros

Agencia en todas las poblaciones

Seguros sobre la Vida en sus diferentes combinaciones. -- Accidentes Colectivo e individual. -- Responsabilidad Civil y de Cazadores. -- Enfermedades. -- Robo. -- Incendios. -- Pérdida de Alquileres. -- Tumultos y de Cristales.

Subdirección para los partidos Judiciales de Novelda  
Monóvar y Villena

VICENTE LUIS MAESTRE AMAT  
Alfonso XIII, 49.-ELDA

## CEMENTO PORTLAND EL CALAMAR

Compañía Anónima Alicantina de Cementos Portland

CAPITAL:	5.000.000 DE PESETAS	PRODUCCION ANUAL:	80.000 TONELADAS
----------	----------------------	-------------------	------------------



Cemento Portland Artificial para obras hidráulicas, hormigón armado, piedra artificial, pavimentos y todas las que exijan las más elevadas resistencias

FABRICA Y OFICINAS: San Vicente del Raspeig (ALICANTE)

SE VENDE.—Un camión alemán para el arrastre de 5 á 7 toneladas marca A. N. G. casi nuevo, dándose á prueba para satisfacción del comprador. Precio barato.  
Dirijirse á Manuel García chofer, Maestro Barbieri, última casa.

Importación directa de primeras materias  
Superfosfatos - Sulfato amónico nitrato de sosa - potasa  
Sulfato de hierro y abonos completos

ANGEL GARCIA  
Abonos minerales y orgánicos  
Dirección Postal: APARTADO CORREOS 90

Telegramas: GARCISAN  
Telefonemas: ANGEL GARCIA

Oficinas: Dr. Gadea, 9. - Teléfono 350  
Almacenes: Pintor Casanova, 52 ALICANTE

### Todo lo tendrás

Tendrás en tu casa sin duelo y sin tasa, salud, alegría, paz, economía. De todo tendrás si pones en ella COCINA DE GAS!

para lo cual no hay más que avisar a las oficinas de Gas Alicante, Paseo de los Mártires, 1.

### LA COMPETIDORA

Taller de construcción y reparación de Cajas de caudales, Balanzas, Básculas, Romanas, Pesas y toda clase de aparatos para pesar y medir de

### Raimundo Pérez

Construcción garantizada.—Especialidad en la reparación de Básculas "Toledo" y otros sistemas. Se repara toda clase de maquinaria  
Plaza de Hernán Cortés, 17 ALICANTE

### Se vende un carro nuevo

PARA ARRASTRE DE CUATRO CABALLERÍAS y que admite peso para cuatro o más toneladas.  
Para tratar de la venta dirigirse a MANUEL GARCIA calle del Maestro Barbieri

### Anúnciense en este Periódico

### GUANO CONCENTRADO DESINFECTANTE

Marca "El Cometa"  
Interesa a todos los agricultores conocer este abono por contener materias ricas para fertilizar plantas y una importante cantidad de insecticida que permite sanear las y desinfectar las tierras.

PROBÁBLO Y OS CONVENCERÉIS  
Para informes en esta Redacción

### CAJA DE AHORROS Y MONEDA DE PIEDRA DE ELCHE

Fundada el 9 de Mayo de 1886

Cuentas corrientes a la vista 3 por 100 de interés.  
Inposiciones corrientes desde una peseta en adelante al 4 y medio por 100 de interés.  
Inposiciones en huchas, que facilita la Sociedad, desde una peseta en adelante al 5 por 100 de intereses.  
Préstamos hipotecarios, con garantía personal, con garantía de ropas, alhajas y efectos comerciales.  
Prenda agrícola sobre cereales, legumbres y frutos de fácil conservación.  
Grandes facilidades en descuentos, amortizaciones, reembolsos, inposiciones, reintegros, empeños y desempeños.

### SANATORIO QUIRURGICO

del DR. JOAQUIN LUCERNA

PROFESOR DEL INSTITUTO RUBIO DE MADRID

Especialista en enfermedades de la matriz y cirugía general  
RAYOS X  
Consulta: Cuatro Esquinas de la Sanatorio: Dr. Caro, 3.—ELCHE

### FLORENTINO DE FELIZACION Y NIÑO

Fabrica de Tera Blanco (Alabastro) y Marmol, Marca "EL COMETA"  
BARRIO DE SAN FERNANDO  
CALE DE MARQUES DE MOLINS, NUM. 33  
TELÉFONO NUM. 118.—ALICANTE

### Escritores noveles

No dudad que vuestro triunfo está en el...

### Colaboración

Verdadero portavoz de los escritores noveles que ofrecen generosamente diversas ocasiones para popularizar nuestra firma y conseguir en España y América, el triunfo literario que tanto deseáis.  
Pedid detalles a correo vuelto  
COLABORACIÓN  
Madera: 10 (edición) 1944  
MADRID  
Lea y propague bien "EL COMETA"