



**Banco Central**  
ALCALÁ 31.- MADRID  
Agencia: Goya, 89 (esquina a  
Torrijos).— Teléfono 66765  
CAPITAL AUTORIZADO 200.000.000,00  
IDEM DESEMBOZADO 60.000.000,00  
FONDOS DE RESERVA 16.000.000,00  
DE PESETAS

**SUCURSALES**  
Albacete, Alcazar de San Juan,  
Almansa, Almorox, Andujar, Aro-  
nosa de San Pedro, Arévalo, Arche-  
na, Avila, Astorga, Barcelona, Bar-  
co de Avila, Beas de Segura, Bell-  
puig, Campo de Criptana, Carca-  
buey, Carcagente, Carmona, Cebre-  
ros, Ciudad Real, Córdoba, Cerve-  
ra, Daimiel, Dos Hermanas, Engue-  
ra, Hellín, Jaén, Játiva, La Bañeza,  
La Roda, León, Linares, Logroño,  
Lorca, Lucena, Málaga, Manzana-  
res, Marchena, Martos, Medina del  
Campo, Mora de Toledo, Murcia,  
Ocaña, Oropesa, Osuna, Peñaranda  
de Bracamonte, Piedrahíta,  
Priego de Córdoba, Puente Genil,  
Quintanar de la Orden, San Cle-  
mente, Sevilla, Sigüenza, Sueca,  
Talavera de la Reina, Toledo, To-  
meloso, Tortosa, Torredelcampo,  
Torredonjimeno, Torrijos, Trujillo,  
Ubeda, Valencia, Villacañas, Villa  
del Río, Villanueva del Arzobispo,  
Villarrobledo y Yecla.  
Filial: Banco de Badalona (Bada-  
lona)

**Leopoldo Asensio**

Ultramarinos y comestibles finos  
Primera casa en comestibles  
finos, vinos y licores de todas  
marcas. Conservas de todas  
clases Salchicheria Chocolates a  
brazo «Asensio», propiedad, ex-  
clusiva de esta casa. Turrone y  
dulces; Servicio á domicilio. Te-  
léfono n.º 10.

**EL SIGLO**  
SUCCESORES DE NAVARRO HERMANOS

Grandes almacenes de toda  
clase de tejidos de pañería, no-  
vedades para señoras, caballe-  
ros y niños.—Casa especial en  
camisería, corbatería y géneros  
de Punto; Primera en pañuelos  
de Manila bordados y lisos.—  
Trajes confeccionados para ca-  
balleros y niños.—Especialidad  
en géneros negros y blanco  
Completo surtido en punto seda,  
echarpes y crespones, á precio  
sin competencia.

**Banco Hispano -- Americano**

Casa central: MADRID  
Capital: 100.000.000  
de pesetas  
Reservas: 25.180.662  
de pesetas  
93 Sucursales y Agencias  
en España

Corresponsales en todo el mundo

Sucursal de Alicante: Paseo  
de los Mártires, 4.—Horas  
de caja: De nueve a una

**J. TEROL ROMERO**

San Fernando, 26  
CONSIGNACIONES  
Y EMBARQUES  
Despachos de Aduana  
AGENTES EN BARCELONA  
SANTO SELMA-MAYCAS S. A.  
PASEO COLON, 1

**Los Antones S. A.-Elche**

Grandes almacenes  
de compra-venta de aceites, vino, vinagre, petróleo,  
azúcares, legumbres y cereales  
**Especialidad**  
en garbanzos cribados de todas clases  
Compra-venta de semillas forrajeras, legumbres y  
de hortalizas  
**Especialidad**  
en simientes de habas tempranas y alfalfa  
Barrió San Jerónimo, núm. 7

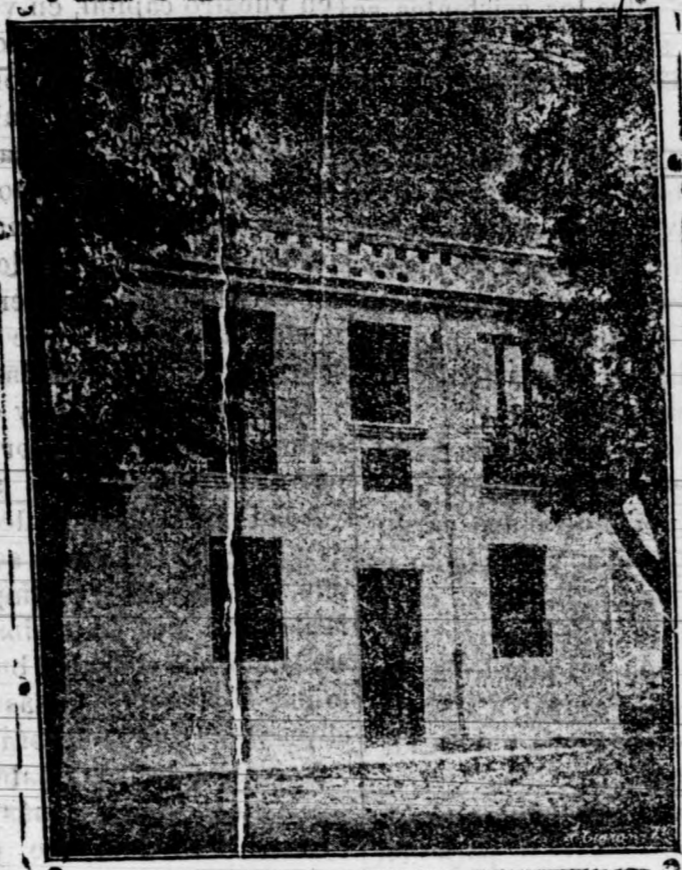

Construcción hecha en Logroño para nuestra asociada  
doña Isidora Villasejo que será amortizada en 30 años

**Banco de Ahorro y  
Construcción**

Sociedad Cooperativa de Crédito  
PRIM, 5.-MADRID-APARTADO 827

Intervenido permanentemente por  
el Estado  
Capital suscrito 72.693.000 ptas.  
Número de socios 58.233

Compra fincas rústicas para sus socios  
labradores.

Construye edificios para sus asociados  
concediendo hasta 30 años para su  
amortización.

Delegación en Alicante: San Fernando, 51-A  
Representación en Elche: Agencia de  
Negocios "La Actividad"

**"EL CAPRICHIO"**

Almacén de muebles

El dueño de este establecimiento ofrece  
al público, y en general a los campesi-  
nos de esta comarca, un gran surtido de  
muebles hechos al último modelo, a pre-  
cios sumamente reducidos.

VISITARLE Y OS CONVENCERÉIS

No equivocarse, Plaza de Merced,  
número, 7.—ELCHE

**La Unión y El Fenix español**  
COMPANIA DE SEGUROS  
REUNIDOS

**Capital Social**  
12.000.000 de pesetas efectivas  
completamente desembolsado  
Agencia en todas las provincia  
de  
España, Francia, Portugal  
y Marruecos  
61 Años de Existencia  
Seguros contra accidentes  
Seguros sobre la vida  
Seguros de valores  
Seguros contra incendios  
Seguros marítimos  
Subdirector en Alicante y su  
provincia  
Don Francisco Rodrigo Mora  
Plaza de Isabel II, 6, 1.º

**Editorial Catalá**

Bibliotecas Jurídico-Administrativa;  
de Derecho Español y de gran-  
des Oradores.

Se enviará catálogo gratis a quien  
lo desee, haciendo el pedido al autor  
de estas Bibliotecas, don Juan Bau-  
tista Catalá y Gavilá - Abogado -  
JAVEA (Alicante.)

**"CENTRAL"**

GRAN - CAFÉ  
ALICANTE

Propietario: Luis Martínez Sánchez  
(Antiguo Café del Comercio)  
Paseo de los Mártires y calles  
de San Fernando y Bilbao  
TELÉFONO N.º 83  
El de mayor confort  
Orquesta de primer orden :  
150 mesas : Espléndida  
terracea

**La Patria Hispana S. A. de Seguros**

Agencia en todas las poblaciones

Seguros sobre la Vida en sus dife-  
rentes combinaciones. -- Accidentes  
Colectivo e individual. -- Responsa-  
bilidad Civil y de Cazadores. -- En-  
fermedades. -- Robo. -- Incendios. --  
Pérdida de Alquileres. -- Tumultos  
y de Cristales

Subdirección para los partidos  
Judiciales de Novelda  
Monóvar y Villena  
VICENTE LUIS MAESTRE AMAT  
Alfonso XIII, 49.-ELDA

**CEMENTO PORTLAND EL CALAMAR**

Compañía Anónima Alicantina de Cementos Portland

CAPITAL:  
5.000.000  
DE PESETAS



PRODUCCION  
ANUAL: 80.000  
TONELADAS

Cemento Portland Artificial para obras hidráulicas,  
hormigón armado, piedra artificial, pavimentos y to-  
das las que exijan las más elevadas resistencias

FABRICA  
Y OFICINAS: San Vicente del Raspeig (ALICANTE)

SE VENDE. Un camión alemán  
para el arrastre de 5 á 7 toneladas  
marca A. N. G. casi nuevo, dándose á  
prueba para satisfacción del compra-  
dor. Precio barato.  
Dirijirse á Manuel García chofer,  
Maestro Barbieri, última casa.

Importación directa de primeras  
materias

Superfosfatos - Sulfato amónico  
nitrate de sosa - potasas

Sulfato de hierro y abonos completos

**ANGEL GARCIA**

Abonos minerales y orgánicos

Dirección Postal:  
APARTADO CORREOS 90

Telegramas:  
GARCISAN

Telefonemas:  
ANGEL GARCIA

Oficinas: Dr. Gadea, 9. - Teléfono 350

Almacenes: Pintor Casanova, 52.  
ALICANTE

**Todo lo tendrás**

Tendrás en tu casa  
sin ruido y sin casa,  
salud, alegría,  
paz, economía.  
De todo tendrás...  
si pones en ella  
COCINA DE GAS!

para lo cual no hay más que avisar  
a las oficinas de Gas Alicante, Paseo  
de los Mártires, 1.

**LA COMPETIDORA**

Taller de construcción y repara-  
ción de Cajas de caudales, Balan-  
zas, Básculas, Romanas, Pesas y  
toda clase de aparatos para pesar  
y medir de

**Raimundo Pérez**

Construcción garantizada. -- Espe-  
cialidad en la reparación de Bási-  
culas «Toledo» y otros sistemas. --  
Se repara toda clase de maquinaria

Plaza de Hernán Cortés, 17  
ALICANTE

**Se vende**

un carro nuevo  
PARA ARRASTRE  
DE CUATRO CABALLERÍAS  
y que admite peso para cuatro o más  
toneladas.

Para tratar de la venta dirijirse a  
MANUEL GARCIA  
calle del Maestro Barbieri

**Anúnciese**

en este  
Periódico

**GUANO CONCENTRADO  
DESINFECTANTE**

Marca **'El Cometa,'**

Interesa a todos los agricultores  
conocer este abono por contener  
materias ricas para fertilizar las  
plantas y una importante cantidad  
de insecticida que permite sanear  
las y desinfectar las tierras.  
PROBADO Y OS CONVENCERÁIS  
Para informes en esta Redac-  
ción

**CAJA DE AHORROS Y MONTE  
DE PIEDAD DE ELCHE**

Fundada el 9 de Mayo de 1888

Cuentas corrientes a la vista al  
3 por 100 de interes.  
Inposiciones corrientes desde  
una peseta en adelante al 4 y me-  
dio por 100 de intereses.  
Inposiciones en huchas, que fa-  
cilita la Sociedad, desde una peseta  
en adelante al 5 por 100 de inte-  
reses.  
Préstamos hipotecarios, con ga-  
rantía personal, con garantía de  
ropas, alhajas y efectos comercia-  
les.  
Prenda agrícola sobre cereales,  
legumbres y frutos de fácil conser-  
vación.  
Grandes facilidades en descuent-  
os, amortizaciones, reembolsos,  
imposiciones, reintegros, empeños  
y desempeños.

**SANATORIO QUIRURGICO**

del  
**DR. JOAQUIN LUCENA**

PROFESOR DEL INSTITUTO RUBIO  
DE MADRID

Especialista en enfermedades de  
la matriz y cirugía general  
**RAYOS X**

Consulta:  
Cuatro Esquinas de 10 a 11  
Sanatorio: Dr. Caro, 8 - ELCHE

**FLORENTINO DE ELIZACION E NIJO**

Fabrica de Yero Blanco (Maestro) y Moreno, Marca 'EL LISNE'

BARRIO DE SAN FERNANDO

CALLE DE MARQUES DE MOLINS, N.º 32

TELÉFONO N.º 118 - ALICANTE

**Escritores**

noveles

No dudad que vuestro  
triunfo está en...

**Colaboración**

Verdadero portavoz de los  
escritores nuevos que os  
ce generosamente en  
ocasiones para popularizar  
vuestra firma y conseguir  
en España y América  
triunfo literario que tan-  
to deseáis.

Pedid detalles á correo vuelta  
COLABORACION

Madera, 10. (antiguo) izqda  
MADRID

Lea y propague usted EL COMETA