

# VIDA AGRARIA

## PRECIOS DE SUSCRIPCIÓN

ELCHE: Al mes . . . 0'40 pesetas

FUERA: Al trimestre . . . 1'20 »

Número sulto 10 céntimos

Anuncios a precios convencionales

SE PUBLICA TODOS LOS SÁBADOS

Organo de los agricultores illicitanos

Director: Dosíteo Climent

Redacción y Administración:

PLAZA MAYOR, 3.-ELCHE

TELÉFONO NÚM. 108

## Aspiración Agrícola

Ocurrer con la agricultura lo que con la muerte; se está convencido de que ha de sobrevenir en plazo más o menos lejano y, sin embargo, a fuerza de repetirlo y verlo, nos familiarizamos con la realidad, de tal suerte que llegamos a creer que no nos va a llegar, hasta que la ruina de nuestro organismo, por la acción del tiempo, sea tan manifiesta que se imponga la muerte ante los sufrimientos de la materia.

Del mismo modo, nos hemos acostumbrado a mirar el problema agrícola con la indiferencia que producen las cosas que, aun consideradas necesarias en general, no nos afectan en particular.

Por mucho que se hable o escriba sobre agricultura, nunca se dirá lo bastante para convencer en el fondo a gobernantes y gobernados, pues resolver bien y pronto el problema agrícola es hallar la piedra angular que sirva de clave al arco que cierra y une las aspiraciones de los más con la tranquilidad de todos, que es, además, la base para que el trabajo se desarrolle normal y eficiente.

La vida del campesino se hace por momentos insostenible; por cualquier lado que se la mire, se observa la deficiencia de la organización y la miseria; el campo, que tantas bellezas encierra, se hace odioso, aun para los que no se han ocupado en el transcurso de toda su vida de otra cosa que de labrar la tierra, y, siendo el claustro silencioso e inmenso donde el alma se eleva y la tranquilidad tiene su cuna, se observa el deseo de acercarse unos a otros los que han de permanecer en él para cambiar impresiones que fuera del chinchorro clásico de todos

los lugares, siempre termina con la crítica más acerba y expresando su contrariedad por no poder abandonarlo, afirmándose en la idea de marchar a la ciudad donde encuentre más jornal, más instrucción, más consideraciones, más libertad. Pero no es esto solo; los patronos, o sea los que representan al capital, están todavía más contrariados, deseando también dedicarse a otra industria que les proporcione más ingresos y sobre todo más tranquilidad. La tierra, en general, está mal explotada y sólo el hombre es el explotado. El rico basa la explotación en mulas, bueyes y hombres ignorantes, mal retribuidos y peor alimentados que no tengan otra aspiración que comer a todas horas, si les dejan, y que pongan sus músculos y su resistencia a contribución diariamente desde las tres de la mañana hasta las nueve de la noche. El obrero, dirigido por otro igual que hace de capataz, realiza un trabajo poco reproductivo, no sólo por el escaso interés que en ejecutarlo pone, sino también por los útiles que al efecto emplea, tan primitivos y tan inadecuados, que, si no causaran indignación, causarían risa en el que los contempla.

Así las cosas, se ve por el que se interese por nuestra vida agrícola que éstas precisan una modificación radical en procedimientos, imponiéndose la regulación del trabajo y de los jornales, destruyendo el ajuste anual que evoca la época de la esclavitud y todo en consonancia con el beneficio justo que debe obtener el que expone su capital en una industria aunque esta sea agrícola. No es justo que, por indolencia de los labradores ricos y por incapaci-

dad del obrero agrícola, todo el país sufra la consecuencia del desbarajuste, que es la escasez de materia prima como el trigo que puede producirse con exceso para nuestras necesidades, sino también la menor producción de carnes, frutas y legumbres.

Italia ha ganado con su dictadura la batalla del trigo, encontrándose para ello en peores condiciones que nosotros. Aquí también tenemos dictadura, que se ocupa del problema agrícola con la serenidad de juicio y la firmeza de decisión que requiere; cuenta con el asesoramiento del ilustrado Cuerpo de Ingenieros Agrónomos que debe determinar sin titubeos el camino para el cultivo adecuado a cada región y el suelo feraz que espera dirección inteligente para rendir todo lo que puede. Si todos los problemas que el Gobierno tiene que resolver, y va resolviendo con la mayor equidad, son importantes, ninguno lo es tanto como el agrícola que para resolverlo en

su totalidad solo falta que la dictadura se ejerza para regular los procedimientos de trabajo, para regular las rentas sin dar la mayor preponderancia al capital sobre el trabajo ni a éste sobre aquél y sobre la instrucción especial de este ramo.

Somos muchos los convencidos de que, siguiendo este camino, llegaríamos en breve, a la cúspide de nuestro bienestar en cuanto a la producción de nuestro suelo y ansiamos ver cristalizadas en realidades las palabras halagadoras de nuestros gobernantes, en las que creemos ciegamente, y venga pronto su actuación directa sobre este sector que la necesite urgentemente, verá el Gobierno como responde el labrador a su interés, pues no olvide que somos casi el ochenta por ciento de ciudadanos que, dedicados a la agricultura, clamamos en el desierto hace siglos.

VENANCIO DEL REY

## La Real Orden sobre el rescate de Almadenes y Riegos de Levante

«Examinado el expediente incoado por la Confederación Hidrográfica del Segura para el estudio de la socialización de los riegos de Levante mediante el rescate de las obras y concesiones de la Real Compañía de Riegos de Levante y de la Sociedad Eléctrica de los Almadenes, así como la propuesta oportuna de la Confederación, se observa el alto interés social que han prestado a estos estudios todos los elementos confederados, no sólo por aquellos a quienes de un modo directo les afecta la operación proyectada,

sino también por cuantos tienen alguna relación con la cuenca del Segura, expresando así el profundo carácter colectivo que la organización ha sabido despertar y el noble estímulo que sienten todos los interesados por el desarrollo y mejor aprovechamiento de la riqueza de la cuenca, alto ejemplo de ciudadanía que consolida el valor moral de la Confederación y ha de ser garantía cierta de su eficaz intervención para lograr los altos fines económicos y sociales que le están confiados.

Por cuantas consideraciones y

elementos de discusión han aportado las partes interesadas y los distintos sectores que integran la Confederación, se pone de relieve el minucioso y detallado estudio hecho en su triple carácter industrial, agrícola y financiero, y que no obstante las distintas tendencias de oportunidad manifestadas, aparece una coincidencia absoluta en cuanto a las ventajas generales se refiere.

No han podido ciertamente olvidar todos los elementos confederados que las responsabilidades económicas de la colectividad que forman son tan solo de orden moral, de compromisos para hacer cumplir las efectivas y reales de orden individual que nacen de los beneficios peculiares de cada uno y que en nada se aumentan como consecuencia de la asociación formada, no obstante lo cual el acuerdo general de la Asamblea, fué el de pedir que la responsabilidad sobre los empréstitos o esfuerzos económicos que el rescate exigiera, recayera tan solo sobre los elementos interesados, rechazando la responsabilidad moral colectiva. (Subrayamos nosotros).

Este acuerdo, sostenido con criterio unánime, revela de modo evidente, que por circunstancias de oportunismo, a pesar de las ventajas generales de la propuesta, no entendía la Asamblea momento adecuado el actual para aceptar el compromiso moral de vigilar el estricto cumplimiento con los interesados de las compensaciones a que por sus beneficios directos estarían obligados, y es indudable que este acuerdo que revela un claro concepto de opinión sobre el crítico instante en que la operación podría realizarse debe ser base de resolución de la Superioridad y obliga a exigir entre los directamente interesados una decisión perfecta y sin reservas para poder tener en consideración la propuesta.

Los escritos presentados por sectores varios de los regantes directamente afectados por el rescate, expresando opiniones y deseos totalmente opuestos, ponen de manifiesto que no existe en el momento actual la firme convicción ni unidad de criterio, que lógicamente debía requerirse; situación de hechos que forzosamente debe influir en las resoluciones oficiales.

En consecuencia de cuanto queda expuesto y considerando la extrema importancia del asesoramiento que através de tan ordenada y bien documentada discusión por la Asamblea de la Confederación, recibe de la Superioridad, acreditando así el alto valor social de la Confederación misma, en tanto que nuevos estudios o circunstancias especiales no permitan alcanzar una inmensa mayoría de la opinión interesada y una decisión más eficaz de la Confederación en su mediación, la prudencia aconseja aplazar la operación del rescate proyectado; y en su virtud:

Su Majestad el Rey (q. D. g.) se ha servido disponer que no proceda a tomar resolución alguna sobre el rescate y socialización de la Real Compañía de Riegos de Levante y de la Sociedad Eléctrica de los Almadenes, en tanto no pueda comprobarse una armonía real y completa en las opiniones de los elementos interesados, que se refleja en los acuerdos colectivos de la Confederación.

Madrid 3 de diciembre de 1929.—  
Es copia, RAFAEL BENJUMEA.  
(Rubricado).

Leed, agricultores illicitanos. Nos dirigimos a los más modestos, a los que tan rúdamente trabajais removiendo las entrañas de la tierra en busca de la riqueza que la misma oculta para que más tarde y previo vuestros sufrimientos constantes sea repartida entre los elementos todos de la Nación. Leed con detenimiento la R. O. que antecede y adquiriréis el convencimiento absoluto de que aquí ha terminado la historia de la socialización de Riegos de Levante y Almadenes.

Nosotros, compartiendo la opinión de un querido colega orcelitano creemos que la socialización de las Compañías no habrá ya quien la pida, como no sean los enemigos a los cuales convenga cambiar de postura, y también hemos adquirido el convencimiento más absoluto, de que la quiebra de las Empresas para comprar más barato no es tan fácil como parece a ciertos elementos.

El resultado de todo esto es, desgraciadamente que el actual precio mínimo de 45 ptas. para el agua era el precio máximo de la fórmula del rescate y al cual no se podría llegar hasta el 1933.

Los propietarios ricos que no

necesitan de las tierras, para vivir, esos pueden hacer la huelga y no comprar agua; los labradores, los pequeños propietarios campesinos que son la inmensa mayoría y a quien nosotros defendemos con gran desinterés y entusiasmo, esos pobres, no tienen más remedio que pasar por los precios altos, porque para ellos el agua es la vida y la vida se compra al precio que sea.

Continúa el referido colega diciendo que un periódico, comentando la R. O. asegura que no hay vencedores ni vencidos, y nosotros afirmamos como aquél que vencidos sí los hay. Vencidos somos todos los que queríamos de verdad la socialización; vencidos somos todos los que tenemos que comprar para poder cultivar nuestras tierras el agua al precio mínimo de 35, 40 y 45 pesetas, abrigando la incertidumbre de las nuevas subidas que el tiempo pueda traer. Triunfadores son el grupo de industriales y adláteres que lucharon contra la socialización, no por defender los intereses del Estado, sino porque el principio de la socialización aplicado al río Segura, segaba en flor esperanzas calculadas.

Triunfadora es la misma empresa que ha recabado y asegurado en la práctica la libertad de tarifas.

Un párrafo oportunísimo queremos hacer resaltar de la R. Orden; aquel en que afirma que las responsabilidades efectivas y reales de orden individual que nacen de los beneficios peculiares de cada uno en nada se aumentarían como consecuencia de la asociación formada.

Esto está claro. La socialización no traía ninguna nueva responsabilidad; no podía haber otra que la que hoy hay y la que habrá siempre: la que nace del beneficio peculiar de cada uno, lo mismo en riegos que en cualquiera otra industria.

Pero a los regantes de nuestra comarca se les ha metido el miedo a la responsabilidad en las entrañas y el camelo lo han llevado ellos mismos toda vez que mientras huían asustadizos, se ha puesto el agua a 35, 40 y 45 pesetas, con gran contentamiento de las Empresas, con el desdén de los que no están interesados en los riegos o tienen la bolsa repleta; pero con la angustia de los pobres labradores, que si no llueve y si no riegan no pueden comer.

No obstante, nosotros fieles defensores de estos últimos, de los que sufren, hemos de poner cuanto medios tengamos a nuestro alcance para llegar a una inteligencia entre los regantes y la Compañía, hasta conseguir armonizar los intereses de ambas partes a base de precios más económicos y seguridad en el riego.

## Mejoras

Relación de las mejoras efectuadas en la población por el Excmo. Ayuntamiento, desde el día 22 de Febrero último, fecha en que tomó posesión del cargo nuestro actual Alcalde D. Antonio Bonete Pomares.

Colocación de 12 bancos dobles en la Plaza Mayor y Plaza de Joaquín Costa.

Construcción de las Escuelas Graduadas para seis grados habiendo pagado el Ayuntamiento pesetas 78.900,19.

Adoquinado de la calle Canalejas contribuyendo el Ayuntamiento con el 50 por 100 que importan pesetas 17.619.

Colocación de tubería de cemento de presión para la conducción de las aguas a las fuentes por las calles Pi Margall, Puerta Morera, Plaza Dr. Esquerdo y Barrio San Jerónimo.

Construcción de la Carretera con sus alcantarillas para los desagües en las calles Barrio San Jerónimo, Plaza Dr. Esquerdo y Puerta Morera.

Arreglo de la Carretera al Huerto del Cura y Paseo de la Estación.

Terminación de la Carretera de Matola.

Creación del Gabinete Odontólogo para pobres en el Santo Hospital.

Adoquinado de la Puerta Chica del Salvador.

Construcción de aceras en muchas calles de la población.

Tapar las acequias del callejón de Felip y del Barrio de Cantó.

Construcción de un grupo de Escuelas para niños y niñas en el partido de Valverde, otro en Torrellano y se está construyendo otro igual en el partido de Saladas.

Conseguir del Ministerio de Instrucción Pública sesenta y cuatro mesas bancos bipersonales para

las Escuelas Nacionales del pueblo y su término Municipal.

Solicitó y se ha conseguido del Ministerio de Fomento 50.000 pesetas para el arreglo de la Carretera de Aspe a Santapola.

Instalación de 3 fuentes públicas en el Barrio del Puente Nuevo.

Expropiación de varias parcelas para vía pública.

Reparación de obras de alguna importancia en los Cementerios Católico y Civil.

Plantación de árboles en calles, Paseos y alrededor de los Cementerios.

Construcción de las pasarelas y Puentes en las travessías de la calle Reina Victoria,

Pavimentado del Puente de Canalejas.

Arreglo Puentes conducción aguas.

Arreglo de la Carretera de Dolores.

Suprimir el impuesto de harinas para el año 1930.

Creación de 4 plazas de practicantes para hacer el servicio permanente en la Cruz Roja.

Creación de una plaza de Médico Tocólogo para la asistencia a pobres.

Colocación de Alumbrado en distintas calles de la población.

Además en el capítulo de Resultados han sido pagadas cuentas atrasadas por valor de 79.890'19 pesetas hasta el día 30 de Noviembre próximo pasado.

También se han hecho efectivas puntualmente las facturas presentadas por los interesados a medida que éstas fueron aprobadas por la Excm. Corporación Municipal por concepto de servicios y suministros varios.

¡Así se administra señor Bonete; vaya nuestro aplauso más entusiasta!

## S. A. CROS

Primeras Materias para Abonos

Sulfato de amoníaco, Nitrato de sosa, Cloruro de potasa,

Sulfato de hierro

Grandes Fábricas de Superfosfato de Cal

Depósito en Elche  
 Salvador López Querada  
 Calle Puerta Morera

## Secsió Valensiana Villansicos

Llauraors que au plantat faves sent tan costós el regar vos an posat moltes traves para mich poder menchar.

Es preus des collites no alcansen pa rés, vas a la plasuela y vens sense dinés; deixes encarnelles para el endemá ningú va per elles y perts la chorná....

Santo, Santo, Santo será si asó no cambia es una empastrá.

En estos temps de adelantos que tots tenen bicicleta no se ohuen més que llantos, per sostindre la etiqueta.

La chica demana para el aixovar —li ha dit el seu novio que se vol casar—

gallines, borregos, pavos y serdets,

tot aurá que vendre y hasta els carretets.

Santo, Santo, Santo será quedem tots més llimpios que cara pelá.

## Defunciones

En el Campo

Teresa Selva Vicente, 73 años Matola; Andrés Botella Antón, de 82 años Alzabares Bajo; Manuel Agulló González de 8 años Hoya.

A la edad de 27 años ha fallecido la virtuosa señora D.<sup>a</sup> Angela Agulló Agulló, esposa de nuestro querido amigo D. Pablo Piñol.

A su afligido esposo y demás familia nuestro más sentido pésame.

## SE VENDE

La casa n.º 6 de policía situada en la Plaza del Puente hoy Anselmo Clavé, compuesta de planta baja y principal, con una superficie de ciento cincuenta y cinco metros cuadrados.

Para informes en esta redacción.

## Conferencia

Previamente autorizado por el Excmo. Sr. General Presidente del Comité Nacional de Cultura Física mañana domingo, a las 10 de la misma y en el Teatro Kursaal, dará una conferencia sobre tema Agrícola nuestro querido director D. Dositeo Climent.

## Sociedad Nuevos Riegos

### EL PROGRESO

En observancia de lo que establece la estipulación tercera de la emisión de tres mil obligaciones hipotecarias de esta sociedad, se pone en conocimiento de los señores obligacionistas que, el día treinta y uno de los corrientes, a las diez horas, se verificará públicamente, en el salón de la venta del agua, el sorteo para la amortización de treinta obligaciones de aquella emisión.

Elche 20 de diciembre 1929.

V.º B.º El Presidente: Francisco Llebrés, El Secretario: Juan Bta. Castaño.

## AVISO

Participamos a nuestros lectores, que, siguiendo la costumbre establecida, en la próxima semana no se publicará nuestro periódico, toda vez que con éste ya tienen los cuatro números que corresponden al mes actual.

Deseamos a todos felices Pascuas y muchas prosperidades en el año 1930.

## Agricultores:

Tened muy presente que el cambio de las semillas mejora la producción. Ofrecemos buena calidad en todas las clases detalladas a continuación y precios económicos al por mayor y menor, legalmente autorizados por la sección Agronómica de la provincia, inscritos con el n.º 1.

## Casa LOS ANTONES S. A.

Barrio San Jerónimo, 7.-ELCHE

Alubias para comer verdes (Bachoquetas) clase baja y de enrame. Apio lleno blanco. Berengenas (Albarchena). Cebolla blanca temprana, Id. de Molina, Id. de Valencia para exportar. Cardo sin espinas.

Calabaza forrajera grande. Calabacines de 40 días. Coliflor temprana y tardía. Col de las 4 estaciones. Espinaca muy grande. Escarola o Endivia. Col y nabo blanco grande. Chirivía larga. Guisantes de varias clases. Habas de Muchamiel.

Lechuga oreja de mulo, Id. corta de 4 estaciones. Melón amarillo temprano, Id. tendral mezclado, Id. tendral verde. Nabo corto temprano. Pepino largo verde, Id. pequeño para vinagre, Id. Alficós. Perejil común. Pimiento largo mollar, Id. morrón para conserva. Rábanos largos. Rabanito Redondo cuarenteno, Id. medio largo cuarenteno. Sandía grande de grano negro, Id. Beata temprana, Id. Grande grano pardo. Id. Mediana grano pequeño. Tomate gordo temprano, Id. id. de invierno, Id. para conserva. Zanahoria fina roja, Id. Carlota.

## FORRAGERAS

Alfalfa del país, Id. Mora anual. Remolacha medio azucarera blanca. Zanahoria negra grande. Sorgo o Algandía.

## SE VENDE

Una motocicleta especial marca «Terrot» con doble tubo de escape, válvula a la culata y equipada con farol, bocina y cartera.

Su potencia de 3'50 caballos la permite el arrastre de 200 Kgs. de peso aun cuesta arriba.

Para informes. a su dueño José Antón Román, calle San Joaquín, núm. 2.

## Servicio de Telégrafos

Desde las 9 a las 21.

Servicio de Correos de la Administración de Elche  
 HORAS DE OFICINA

Certificados y valores declarados, de 10 a 11'15 y de 16'30 a 18'10.

Giro postal, de 10 a 1.

Caja Postal de Ahorros, de 10 a 12.

Paquetes Postales, de 10 a 11.

Lista de 10'30 a 12.

Venta de sellos, de 10'30 a 12 y, y de 16'30 a 18'10.

**Apartados.**—Quince minutos después de la llegada de correos.

## Servicio de Teléfonos

Desde las 8 a las 23.

Imprenta Marcial Torres

Salvador, 24. Elche

# El millor nugolet

## ANIS SALAS

### Monforte del Cid

#### Banco Internacional de Industria y Comercio

CAPITAL: Pesetas 30.000.000

Presidente: Excmo. Sr. Marqués de Alonso Martínez      Domicilio social: MADRID, Carrera de San Jerónimo, 43

SUCURSALES: Aguilas, Alicante, Ayamonte, Cádiz, Caravaca, Cartagena Cieza, Elche, Hellín, Huelva, Isla Cristina, Lorca, Melilla, Murcia, Orihuela, Puerto de Santa María, San Fernando, Sanlúcar de Barrameda, Triana (Caja Auxiliar), Totana y Yecla.

Principales operaciones: Compra y venta al contado de toda clase de valores de contratación corriente.—Depósito de títulos en custodia.—Admitimos valores en cuenta corriente y abonamos los cupones respectivos concediendo créditos contra dichas cuentas previa consulta.

Cumplimiento de ordenes en las bolsas nacionales y extranjeras.—Apertura

de cuentas corrientes de moneda nacional y extranjera.

INTERESES QUE SE ABONAN EN PESETAS: Cuentas corrientes a la vista 2'50 por 100 anual.—Id. id. a ocho días sin previo aviso, 3 por 100 anual.

Caja de Ahorros, desde el siguiente día de efectuadas las imposiciones hasta el en que se retiren, 4 por 100 anual.

Bonos a vencimiento fijo, satisfacción de los intereses trimestralmente. A plazo fijo de un año 4,59 por 100.—Id. id. dos años, 5 por 100 anual.

Dirección Telegráfica y Teléfonica BANKEINTER.—Alicante.

## Florentino de Elizaicin e Hijo

Fábrica de Yeso Blanco (Alabastro)

y Moreno, Marca "EL CISNE"

BARRIO DE SAN FERNANDO—CALLE MARQUES DE MOLINS, NÚM. 32  
TELÉFONO NÚM. 118.—ALICANTE

## Caja de Ahorros y Monte de Piedad de Elche

FUNDADA EN 9 DE MAYO DE 1886.

Cuentas corrientes a la vista al 3 por 100 de interés.—Imposiciones corrientes desde una peseta en adelante al 4 y medio por 100 de interés.—Imposiciones en huchas, que facilita la Sociedad, desde una peseta en adelante al 5 por 100 de interés.—Préstamos hipotecarios, con garantía personal, con garantía de ropas, alhajas y efectos comerciales.—Prenda agrícola sobre cereales, legumbres y frutos de fácil conservación.

Grandes facilidades en descuentos, amortizaciones, reembolsos, imposiciones reintegros, empeños y desempeños.

### El progreso es la base del bienestar

Que se consigue utilizando siempre la maquinaria más moderna en las instalaciones:

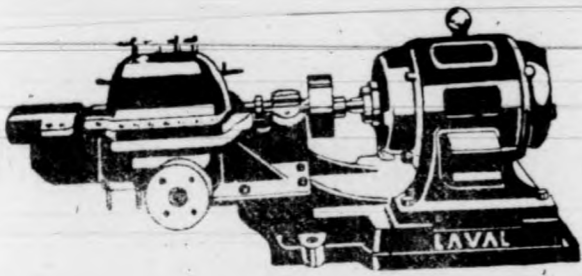

LAS BOMBAS DE LAVAL SON LAS UNICAS MODERNAS EN EL MERCADO  
Pida Vd. HOY MISMO presupuesto y detalles a DE LAVAL S. A. E. Paseo del Prado, 38 Ap. 910 MADRID

### ¡Agricultores!

Probad el abono orgánico, compuesto de estiércol desinfectado con ácido sulfúrico y ayudado con superfosfato de cal, amoníaco, potasa y sulfato de hierro, cuyo compuesto indiscutiblemente es superior a los abonos minerales que se vienen gastando.

Con este abono, a la par que se obtienen grandes cosechas, las tierras no quedan esquilmas, cual ocurre con los nitrogenados.

Precio de venta 7 pesetas saco de 50 kgs.

Depósito, junto a la Posada del Sol

Hijo de Carlos Antón  
ELCHE

### Molino de "LA TORRETA"

a cargo de **Antonio Esclapez Barberá** antiguo operario que prestaba sus servicios en el Molino del Chocolate.

Pone en conocimiento de sus favorecidos que ha instalado fuerza motriz eléctrica, por lo que ofrece sus servicios a precios sumamente económicos

### Serafín Sevilla Mora

Sport Ciclista

Venta de Bicicletas y Accesorios  
ESQUINA al Cuartel viejo PUENTE DEL REY

### Se vende

UN MOTOR a gasolina, acoplado a una bomba para elevar 40 litros de agua por segundo.

Para informes, en esta redacción.

### LA LLAVE NUEVA FERRETERIA

— DE —

**Francisco Maciá Vidre**

(Antes socio de la Ferreteria Parreño)

Calle la Victoria, número 5

Subida a la Plaza

ELCHE

### J. Terol Romero

SAN FERNANDO, 25

### Consignaciones y Embarques

Despachos de Aduana

AGENTES EN BARCELONA

**Sanz Selma-Maycas S. A.**

PASEO COLÓN, 1

Mármoles y Lápidas

### Manuel Giner López

Especialidad en lápidas mortuorias con altos y bajos relieves

No equivocarse: Canalejas, núm. 8 (al lado mismo del Estanco)

—: ELCHE :—