

# EL ILICITANO

Organo de la Sociedad Artística ORFEON ILICITANO

NÚM. 173

ELCHE 29 DE NOVIEMBRE DE 1931

AÑO IV

## “El Obrero” y nosotros

En nuestra noble y constante preocupación de que del pueblo de Elche no se haga el menor intento de crítica que envuelva desdoro o maculatura, y en nuestro digno y plausible deseo de que nuestra cuna natal ocupe siempre un puesto preeminente, de alta ciudadanía, escribimos en nuestro penúltimo número y en su artículo de entrada o fondo, acerca de la falta de cultura que nosotros observamos en la masa ciudadana y de las personas que tienen más ascendente sobre ella para poderla educar con menos esfuerzo y mayor eficacia.

Dicho esto como es natural y característico en nosotros, de una manera desapasionada y ecuaníme, sin ofensas para nadie y si se quiere, en forma anodina, nos concede nuestro colega «El Obrero», en su editorial del pasado número, el honor de dos columnas y media de réplica agresiva y sangrante.

Y es que, al parecer, a falta de una labor de cultura popular meritisimamente notable y reluciente en nuestros días, de los «dirigentes de las organizaciones obreras que al mismo tiempo ocupan cargos en el Municipio», se acoge «El Obrero» y exhibe como joya gloriosa de su historia, queriéndola hacer suya y apropiársela, la labor cultural fecunda y gigante de 40 años del benemérito Círculo Obrero Illicitano, en cuya entidad apolítica en su esencia íntima y regentada en varias épocas por hombres de distinto matiz ideológico, los padres de algunos de los que aquí emborronamos cuartillas en sus años de juventud y de entusiasmo batallaron y dejaron girones de su alma por engrandecerla y orientarla en sentido progresivo y cultural.

Y los hijos de aquellos entusiastas de hace 40 años, que aquí quedamos y sobre la palestra permanecemos, también en el ambiente del Círculo Obrero nos hemos desenvuelto, y entre republicanos, católicos y librepensadores, hemos socialistas militantes, *durmientes* o simpatizantes; pero no porque obreros somos y del Círculo Obrero descendemos y algunos allí pertenecemos, tenemos en manera alguna que agradecerles nuestro más o menos alto grado de cultura a los hoy «dirigentes de las organizaciones obreras que al mismo tiempo ocupan cargos en el Municipio».

Esto sí que está claro, ¿no, colega?

Pues si esto que decimos es así, porque de otro modo no es, y nadie que diga verdad dirá lo contrario, ¿a qué se enfurruña «El Obrero» con nosotros y enfático arremete destempladamente vociferando que somos unos ignorantes y hombres de mala fé?

Sólo porque nos hemos permitido estimularles su celo de guías y conductores de masas ciudadanas y hemos apuntado su parte de responsabilidad moral, si dejan en olvido la labor de cultura popular.

No diga «El Obrero» más, eso de que Círculo Obrero es la madre de las Sociedades de Elche, porque lo ha dicho otras veces y hasta los párvulos lo saben ya.

Reprima también sus ímpetus de exaltada idiosincrasia y las energías que emplea contra EL ILICITANO desplégalas sin malicia y sin dolo propagando con alteza de miras su ideario de emancipación y cultura, que no otra cosa es el Socialismo; haciendo buenos prosélitos y conscientes de su causa, úni-

ca manera de que todo socialista sea lo que debe ser: hombre luchador y consecuente, comprensivo y tolerante, respetuoso y espíritu abierto a todos los horizontes que la humanidad nos ofrece en su multicolor político y variedad ideológica.

### MIGUEL SALVETTI PARDO MÉDICO

Especialista en Enfermedades del Corazón y Pulmones

Ex-alumno del Hospital Provincial de Madrid y del Hospital Militar de Madrid-Carabanchel  
Consulta de 10 a 1 y de 4 a 6  
Abadía, 7 ELCHE

## De Fútbol

Desmintiendo un rumor

Se viene hablando estos días de ciertos manejos entre los directivos de los clubs «Hércules de Alicante» y nuestro «Elche F. C.». Se ha hablado de cesión de puntos, de dejarse perder el partido y otras cosas de este jaez, a cambio de cierta retribución en metálico. Retribución que ascendía según la imaginación del comentarista.

Sin embargo, debidamente informados, podemos asegurar que el *Elche F. C.* al igual que hace tres años cuando el célebre partido contra el entonces Real Murcia, no ha pensado en venta ni maniobra antideportiva de ninguna clase y saldrá al campo dispuesto a ganar los dos puntos del partido.

Los partidos deben ganarse jugando y no con compensaciones. Es este un acto que aplaudirá toda la afición Illicitana.

Un refuerzo valioso

Procedente de Nueva-York, regresó el martes Ramón Irles, el insustituible extremo derecha del «Elche». No hace falta encarecer el valor que a nuestro equipo titular presta la presencia entre sus filas del gran Irles. Inmediatamente firmó su licencia por el Elche y contra el Hércules hará su reaparición.

Viene Ramonico sano y lustroso, muy satisfecho de su excursión y deseando demostrar a sus paisanos quien es y lo que vale.

La afición illicitana acudirá toda, esta tarde al campo, a darle el cariñoso saludo de bienvenida a su querido paisano Ramón Irles, cuya ausencia se ha notado bastante en el presente campeonato.

El partido Hércules-Elche

Alineaciones: Hércules F. C.—Colomer; Maciá II, Surroca; Sáez, Cuenca, Maullor; Boix, Ramonzuelo, Gorgé, Gorduras y Maciá I.

Elche F. C.—Leguey: Miguel, Poldo; Miralles, Navarro, Márquez; Irles, Guilabert, Batiste, Coloma y Lito.

### Quiebra de Brotóns y C.<sup>a</sup>

Los acreedores cuyos créditos no excedan de diez mil pesetas, pueden pasar a cobrar el 25 por ciento de los mismos durante los días 30 del corriente y del 1 al 5 de diciembre próximo inclusive, al domicilio del síndico D. Manuel Galán, calle Cánovas del Castillo, 5, de 10 a 12 de la mañana.

LA SINDICATURA

### V. Javaloyes

Os vestirá bien.



## Entremeses

Según nos informa la prensa de Alicante, se están preparando, para este próximo invierno, grandes festejos en esta capital.

Seguramente serán unas fiestas de verdadera atracción, y es posible que hayan acontecimientos musicales.

No estaría de más el que activaran nuestros municipales el asunto instrumental, que tanto necesita nuestra Banda, por si hubiera ocasión de ir a dicha capital.

¿Qué le parece al Sr. Alcalde?

Hoy se celebrará el acto de descubrir la lápida con el nombre de Francisco Ferrer, a la que ha venido Hamándose, hasta ahora, de Sta. Ana.

También el glorioso nombre de Mariana Pineda, aparecerá inscrito en una de nuestras calles.

Celebramos en gran manera que recaigan estas rotulaciones en nombres tan destacados en nuestra historia de España.

Días pasados ocurrió un incendio en la calle del Salvador. Para acudir a remediar la crítica situación de la casa donde se producía el siniestro, era preciso recurrir a la camioneta de riegos del Ayuntamiento, y para hacer este servicio hubo que ir a la Avenida de Blasco Ibáñez, en busca del chófer y éste en busca de la camioneta, nada menos que al Asilo, y ocurrió lo que tenía que ocurrir, cuando se presentaron ambas en el lugar del suceso, no hacía falta.

Para que estos casos no se sucedan y estar las cosas como la República manda, creemos que tanto el chófer como la camioneta debieran estar en el mismo domicilio y con un teléfono directo al retén municipal, evitando así, incidentes graves que de un momento a otro pueden presentarse.

Nos aseguran que van a subir de precio los panecillos llamados «rosas». Las patatas y lo que no son patatas, también van a una altura que ¡cualquiera las cojel!

Está visto; para poder comer tendremos que hacernos, por lo menos, aviadores.

Muchas veces nos preguntamos: ¿qué será la República?

ANARMO

## Tarde invernal

Desde la alta colina  
y bajo un cielo revestido de neblina,  
contempló a mi ciudad amada  
triste, monótona y callada,  
tan bella como siempre y tan divina.

Es la tarde invernal  
una tarde de silencio sepulcral,  
y solo en mi alrededor suspira  
el eco de la música triunfal  
que producen las cuerdas de mi lira.

El valle oscurecido,  
nos muestra el esplendor de su vestido  
que las lluvias de estos días adornó,  
y estando el cielo, como el valle entristecido,  
un minuto, el astro sol resplandeció.

Su luz color de rosa  
son manchas de sangre, donde se posa.  
Hay un momento de triste poesía  
en la ciudad, en el valle y en la choza  
do contemplo, un panorama que se enfría.

Frente a mi, un cementerio...  
háceme pensar en su misterio,  
y horror me dá, como me causa espanto  
ver sobre la muralla que le cerca, el manto,  
de la noche que llega, a imponer su cautiverio.

Y tras las altas montañas  
perdiéronse unas nubes tan extrañas...  
que lagunas de sangre parecían  
antes de filtrarse en las entrañas  
de otro mundo, que mis ojos no veían

La noche ha llegado,  
y la ventana de la tarde se ha cerrado;  
y ante la inmensa oscuridad, mi lira  
ni suena, ni gruñe, ni suspira.  
Ahora, solo siento el rasgar de mi paso acelerado.

Pascual García Martínez

a quien corresponda subsanar lo que por todos es mirado como abusivo e incongruente.

Confiamos en la enmienda y esperamos sean modificadas en plazo brevísimo las ya mencionadas tarifas, pues, no es justo que aquel que en pasados años pagó por cédula seis o siete pesetas, pague en el presente cien.

Además de que a nosotros nos parece insuficiente y casi ineficaz la cédula personal creyendo preferible y ventajoso el Carnet de Identidad cuyo documento a más de las señas particulares de su poseedor incluyese la fotografía del mismo, lo que impide toda clase de transferencias.

Este Carnet de Identidad expedido en las propias oficinas municipales y sin admitir arriendos ni subarriendos que redundaron siempre en evidente beneficio del arrendatario que únicamente piensa en hacer su negocio, tendría un importe único y bien conocido por todos, pues no hay derecho a recargar con un nuevo impuesto como viene resultando la cédula personal, a aquel ciudadano que ya tributa al Estado en relación a sus riquezas o a sus industrias o comercios.

El Gobierno de la República no debe consentir que los abusos continúen, teniendo siempre muy en cuenta que estos vienen a redundar en perjuicio de su buen nombre, creándole enemistades que no debe existir en forma alguna.

## Aclaración

En el pasado número hablabamos de una reunión de farmacéuticos, y seguramente mal informados, decíamos que se había verificado sin convocar a uno de ellos, y hoy enterados de manera cierta, decimos que esta reunión tuvo lugar el martes 24 en la farmacia de la Srta. Verdaguer, a la cual asistieron todos los farmacéuticos de la localidad, sin faltar ninguno. - Conste pues, nuestra aclaración para que no haya nada que lamentar.

## Cañizares

PINTA AUTOMÓVILES

con pintura **Duco**

TALLER:

Avenida Capitanes Galán y García Hernández, 55

## Cédulas Personales

Las tarifas que dícense oficiales del referido impuesto, expuestas al público y suscritas por la Comisión Gestora, nos han verdaderamente asombrado. A nadie extrañará nuestro asombro tanto más cuando a todo el pueblo le ha sucedido lo propio, pues nadie, absolutamente nadie, se esperaba el considerable aumento del presente año que nosotros no vacilamos en calificar de injusto y menos equitativo.

El aumento de cédulas es por demás intolerable. Todo el pueblo lo considera así y son muchos los ciudadanos que nos han hablado sobre el particular manifestándonos su protesta que nosotros recomendamos para elevarla energicamente

## Casino de Elche

Por acuerdo de la Junta Directiva, se hace público el propósito de este Casino de adquirir un aparato Radio-Gramola, a cuyo efecto se admitirán ofertas y presupuestos, con especificación de las condiciones de venta, hasta el día 15 de diciembre próximo.

Con las ofertas pueden los suministradores presentar sus modelos para la realización de pruebas.

Elche 25 noviembre 1931.

**SE VENDE** un edificio apropiado para fábrica de alpargatas, calzado u otras. Mide su superficie cubierta 300 mts. cuadrados y tiene un patio espacioso. Sito en la calle de Blas Valero. Dirigirse a José Giner, Tintorería, frente al Teatro Llorente.



## Nuestro Instituto

¿Qué pasa, señores, qué pasa para que la realidad de un Instituto en Elche sufra tantos contratiempos? ¿Hay casa adecuada para él? Creemos que sí. ¿Pues por qué tanta dilación en su apertura? ¿Tan difícil es el traslado de los juzgados a otro local conveniente? ¿Tanta dificultad hay en encontrar casa-habitación para el señor Juez? Vamos, no digamos; que en Elche encuentra casa el más exigente: hay para todos los gustos. ¿Por qué, pues, no se acomete de una vez esta obra de cultura, beneficiosa en alto grado para los intereses morales y materiales del pueblo?

Señor Alcalde, no se disguste usted por tal cúmulo de preguntas. Es todo ello producto de la natural ansiedad que sentimos porque sea cuanto antes una realidad nuestro Instituto. Está aprobado por el Gobierno, hay ya el material destinado para él, hay casa... ¿qué es lo que no hay?... ¿No hay prisa por ahora? ¿dejaremos que el tiempo pase y que pase otro año más sin Instituto?... ¿por qué?... Elche tiene derecho a saber lo que ocurre sobre este particular y hay que decirlo bien claro. Lo reclama así la clase estudiantil necesitada de este Centro; lo exigen los padres de familia; lo demanda la pública opinión que espera no verse defraudada. Y por esto no hay que incomodarse; que ni perseguimos más finalidad que la de satisfacer nuestras ansias de cultura, ni obramos al impulso de más despecho que el de laborar por la felicidad de este pueblo digno del pan material por su amor al trabajo y no menos digno del pan espiritual por su amor al saber.

FILADELFO

## MIGUEL SALVETTI PARDO MÉDICO

Especialista en Enfermedades del Corazón y Pulmones

Ex-alumno del Hospital Provincial de Madrid y del Hospital Militar de Madrid-Carabanchel

Consulta de 10 a 1 y de 4 a 6  
Abadía, 7 ELCHE

## Doctor Rogelio Fenoll Fluxá

Médico-Odontólogo. Ex-profesor agregado a los servicios de Estomatología del Dr. Landete en la Casa de Socorro. Ex-alumno de la Escuela Nacional de Puericultura. Inspector Municipal de Sanidad, etc., etc.

### Especialista en enfermedades de la Boca y Dientes

Aparatos protésicos en Oro, Caucho, Hecolith, Acero inoxidable Krupp, etc., económicos y completamente garantizados

EXTRACCIONES SIN DOLOR

TELÉFONO 71

Plaza de la República, 11

ELCHE

## Orfeón Ilicitano - Esta noche de 10 a 12, GRAN BAILE FAMILIAR

Amenizado por la orquesta de los reputados profesores

D. Pascual Tormo y D. Tomás Aldeguer

## TEATROS

### KURSAAL

Anoche se estrenó la gran película hablada en español «Cuerpo y Alma» de la Fox perteneciente a la temporada 1931-1932, por Jorge Lewis, Ana María Custodio, José Nieto, José Alcántara, Enriqueta Soler, Rafael Calvo, Félix de Pomes y Carlos Villarias, artistas todos españoles; es una verdadera película de amor y pasión. Esta noche se repetirá.

Mañana, estreno de «El Millón» un film de René Clair, el mismo autor de «Bajo los techos de París», por Annabella y René Lefebvre, del programa Selecciones Filmófono.

Esta película al estrenarse en Madrid en el Palacio de la Prensa el 14 de octubre, fué elogiada por toda la prensa madrileña en los diarios Ahora, El Debate, El Sol y La Libertad; que nosotros no transcribimos porque sería insuficiente este semanario.

Para esta función se regalará en cada entrada de preferencia 25 céntimos de participación en un billete que para el sorteo de Navidad ha adquirido la Empresa y en las entradas generales 10 céntimos.

Próximamente estreno de una gran obra política de actualidad por una notable Compañía de Comedias.

### MAC.

### COLISEUM

Hoy la película M. G. M., hablada en español, «Sevilla de mis amores».

Martes, «Mientras la ciudad duerme» por Lon Chaney.

### LLORENTE

Hoy, «El reporter del diablo». Lunes, «El autobús n.º 2», por Lee Parry.

Martes, «El soñador». Miércoles, «El desterrado de Santa Elena».

El número de la Lotería Nacional que «Orfeón Ilicitano» ha elegido para proporcionar la felicidad a sus asociados, para Navidad, es el

# 20.877

Pidan al conserje cuantas participaciones deseen.

## Noticiario

Interesantísima fué la sesión del Ayuntamiento celebrada esta pasada semana.

Entre otros asuntos, se presentó la moción del juez instructor D. Francisco García Alberola, sobre el asunto del Asilo, quedando en estudio para esta semana que prometemos ocuparnos tan pronto se conozca su resultado.

—Después de larga y penosa enfermedad falleció ayer la Sra. Doña Manuela Alemañ Pomares, esposa de nuestro particular amigo el comerciante D. Antonio Torres Orts, al cual le damos nuestra más sentido pésame haciéndolo extensivo a los hijos, padres y demás familiares de la finada.

—A nuestro consocio el culto joven Juan Agulló, damos nuestro más sentido pésame, por el fallecimiento de su señora Madre, ocurrido en la presente semana.

—Por fin. Ya se están tomando las medidas para el total arreglo de la calle Sagasta.

—Ha fallecido el joven Miguel Belso, hijo del conocido ordinario de Alicante «El Moreno».

A su desconsolada joven viuda, a sus padres y demás familia enviamos nuestro pésame más sentido.

—Sres. de la Junta elegida por el Partido Republicano Radical de Elche, el domingo 22 del actual: Presidente Joaquin Santos García;

Vice-Presidente 1.º Pascual Sempere Mogica; Vice-Presidente 2.º Baldomero López Arias; Secretario, Juan Martínez Serrano.

—¡Esos chiquillos! La Plaza Menéndez Pelayo, a todas las horas del día, está invadida de una porción de chiquillos, que con sus gritos y pelotazos, no dejan tranquilos a los pacientes vecinos de aquella plaza, y no hay seguridad, absolutamente ninguna, en los cristales de aquellos edificios.

Todos estos desmanes de la chillería, muy bien se puede remediar con un poco de mayor celo por parte de la Guardia Municipal.

—Recibimos noticias de Túnez, de que sido operado felizmente D. Francisco Ripoll, padre de nuestro excelente amigo D. Antonio Ripoll Javaloyes.

Nos alegramos infinito y que tenga una feliz convalecencia.

—El pasado jueves y en la parroquia de Santa María, se unieron con los indisolubles lazos del matrimonio, la encantadora joven Margarita Ruiz Alonso con nuestro particular amigo Juan Antón Closa, hijo del fabricante de esta plaza D. Manuel Antón Selva.

Apadrinaron a los contrayentes el joven industrial D. José Sañsano Mora y la Sra. Josefina Alonso de Ruiz madre de la novia.

Los recién casados, salieron en viaje de luna de miel hacia Valencia, de donde partirán para distintas capitales.

Efusiva enhorabuena deseamos a la novel pareja, en la vida que han empezado, deseándoles grandes venturas y felicidades.

—Para ocupar las vacantes que habian en nuestra Junta Directiva administrativa, se ha nombrado a D. José Botella Tello para vocal y D. Francisco Marco Guillén para secretario.

Y en la Artística, los cantores Francisco Sánchez Maciá y Pascual García Bernabeu, para vocales.

—D.ª Antonia Escobedo esposa del joven abogado D. José Gómez Brufal, ha dado a luz a una lindísima criatura, por cuyo fausto acontecimiento celebramos y enviamos nuestro más efusivo parabién.

—Ha regresado a Argel, después de pasar unos días en esta ciudad nuestro suscriptor D. Jaime Maciá, gerente de la importante casa Maciá Hermanos.

Imprenta MARCIAL TORRES,  
Salvador, 24, ELCHE



ANUNCIOS

**Banco Internacional**  
de Industria y Comercio  
Capital 30.000.000 de pesetas  
CASA CENTRAL: MADRID  
Carrera de San Jerónimo, 43  
Telegramas y Telefonemas:  
BANKINTER

**Sucursales:** Albacete, Aguilas, Alicante, Ayamonte, Cádiz, Caravaca, Cartagena, Cieza, Elche, Hellin, Huelva, Isla Cristina, Lorca, Melilla, Málaga, Murcia, Orihuea, Puerto de Santa Maria, San Fernando, Sanlúcar de Barrameda, Sevilla, Totana y Yecla

Efectúa toda clase de operaciones de Banca y Bolsa

AGENCIA DE VIAJES

Cambio de monedas, Cartas de Crédito sobre todas las plazas de

mundo, Seguros de Cambios. Transferencia de fondos entre las Sucursales, etc., etc. Apertura de cuentas corrientes a la vista y a plazos abonando intereses según vencimiento.

Bonós a vencimiento fijo al 4 y medio y 5 por 100 de intereses :-: Caja de Ahorros 4 por 100 intereses.

**Automóviles de alquiler**

Servicio especial para Bodas y Bautizos

**Antonio Blasco Ripoll (Parretes)**

Blasco Ibáñez, 26.—ELCHE

**MARMOLES Y LÁPIDAS**

**Manuel Giner López**

Especialidad en lápidas mortuorias con altos y bajos relieves

Calle Canalejas, núm. 8.—ELCHE

**Hotel y Restaurant COMERCIO**

Situado en lo más céntrico de la población

Servicio de coches a todos los trenes

Plaza Mayor, 22 y E. Dato, 3

Teléfono núm. 19

Consignaciones y Embarques

**J. Terol Romero**

SAN FERNANDO, 26.—ALICANTE

Servicio combinado de Transportes de domicilio a domicilio

Agentes en Barcelona:

Sanz-Selma Maycas S.A., Paseo de Colón, 1

**Banco Popular de los Previsores del Porvenir**

FUNDADO EL 14 DE JULIO DE 1926

Capital: 30.000.000 de pesetas

CASA CENTRAL:

Avenida Conde Peñalver, núm. 22.—MADRID

Apartado de Correos, núm. 664

Teléfonos núms. 14672 18264-18265

Dirección telegráfica y telefonica: "PREVIBAN"

**SUCURSALES Y AGENCIAS**

Alcalá de los Gazules (Cádiz).—Alicázar de San Juan.—Algemesí (Valencia).—Alginet (Valencia).—Alhama de Murcia.—ALICANTE.—Almagro.—Barruelo (Palencia).—Belmonte (Cuenca).—Benifayó.—Berlanga de Duero.—BILBAO.—Brozas (Cáceres).—Bullas (Murcia).—CADIZ.—Cala-horra.—Cañaveral (Cáceres).—CEUTA.—Elche.—Elda.—Grao (Valencia).—HUESCA.—JAEN.—Játiva.—Jerez de la Frontera.—Manises.—Monóvar.—OVIEDO.—PALENCIA.—PAMPLONA.—Paredes de Nava.—SAN SEBASTIAN.—Santa Cruz de Mudela.—SEVILLA.—Socuéllamos.—La Solana.—TOLEDO.—Tomelloso.—Toro.—Torrente.—VALENCIA.—Villarta de San Juan (Ciudad Real).—VITORIA.—Yecla.—ZARAGOZA.

Realiza toda clase de operaciones bancarias y las especiales combinadas con los distintos servicios de la Asociación "LOS PREVISORES DEL PORVENIR"

Cuentas corrientes a la vista: 2 ½% anual -- Caja de ahorros 4 % anual  
Imposición de ahorro al vencimiento de un año: 4 y 112 por ciento anual, a cobrar trimestralmente contra cupon

**Tintorería a vapor**

"La Moderna,"

DE

**JOSÉ GINER**

Procedimientos ultramodernos :-: Lavado en seco y planchado a vapor

Se tintan, lavan y planchan toda clase de prendas

Plaza de Joaquín Costa, 12 (frente al Teatro Llorente)—ELCHE

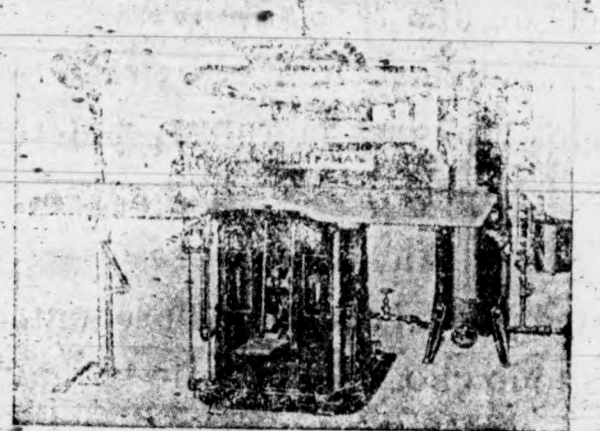

**PLUS ULTRA** Compañía Anónima de Seguros Generales  
Antes Centro Catalán de Aseguradores  
Fundado en 1887

Vida, Accidentes, Robo, Incendios

Dirección: Plaza de las Cortes, 6 MADRID

Agencia General: LUIS MARTÍNEZ, Bailén, 16—Alicante

Agencia Local: Fausto Román, Abadía, 7.—Elche

**BANCO CENTRAL**

MADRID

Oficina Central: Alcalá, 31 :-: (Edificio propiedad del Banco)

Capital autorizado . . . . . Pesetas 200.000.000

» desembolsado . . . . . 60.000.000

Fondo de reserva . . . . . » 20.694.582

Sucursales en todas las capitales y poblaciones más importantes de España.—El Banco Central realiza, en las condiciones más favorables, toda clase de operaciones bancarias, abonando intereses con arreglo a los mayores tipos autorizados por el Consejo Superior Bancario.

**PRINCIPALES OPERACIONES:**

Ordenes de Bolsa.—Descuentos y negociaciones de Letras.—Préstamos.—Créditos.—Giros y cartas de crédito.—Aceptaciones.—Domiciliaciones.—Cambios de monedas.—Seguros de cambio.—Depósito y canje de valores.—Pago de cupones.—Suscripciones a empréstitos.—Créditos documentarios etcétera.

INTERESES QUE ABONA: Cuentas corrientes a la vista, 2,50 por 100, y 8 días vista 3 por 100.

CAJA DE AHORROS: Imposiciones ordinarias, 4 por 100.

IMPOSICIONES A PLAZO: Consignaciones a 6 meses, 4 por 100, y a 12 meses, 4,50 por 100.

Los intereses de las imposiciones a plazos, se pagarán por trimestres, semestres o años vencidos, a voluntad de los imponentes.

**GARRIDO**

Gran surtido en

**PAÑERÍA**

Calle Sagasta, núm. 10

**Borras y lanas**

a precios económicos

en la

**Guarnicionería**

del Puente Nuevo

**COLEGIO DE 1.ª Y 2.ª ENSEÑANZA de Ntra. Señora de la Asunción**

Dirigido por **Don Leopoldo González Serrano** Licenciado en Filosofía y Letras  
CALLE CONDE, NÚM. 3 PRAL.

Este antiguo y acreditado Establecimiento abrió su Escuela el día 1.º de Septiembre, dirigida por los competentes Maestros de 1.ª Enseñanza, con título legal adecuado,

**D. Adelardo Llopis Ruiz y D. Luis Chorro Juan**

Desde el 10 del actual, quedó abierta la matrícula para la 2.ª Enseñanza, cuyas clases, estarán a cargo de un nutrido y competente Profesorado, darán comienzo el día 1.º DE OCTUBRE.

**Anís Javaloyes**

Especialidad en Anís y Coñacs

Existencia en la Repostería de ORFEÓN ILICITANO

Representante: **JOSÉ ROMÁN ORTS,**

Puerta Morera, 8, ELCHE