

# VIDA AGRARIA

**PRECIOS DE SUSCRIPCIÓN**

ELCHE: Al mes . . . . . 0'40 pesetas  
FUERA: Al trimestre . . . . . 1'20 »

Número sulto 10 céntimos

Anuncios a precios convencionales.

SE PUBLICA TODOS LOS SÁBADOS

Organo de los agricultores illicitanos

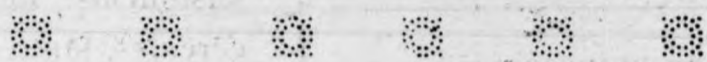

Director: **Dosíteo Clíment**

Redacción y Administración:

PLAZA MAYOR, 3.-ELCHE

TELÉFONO NÚM. 108

## El fin de la Dictadura

Fuerza será que paremos todos la atención en la importancia excepcional que ha tenido el cambio de régimen que acabamos de experimentar. No se trata de un cambio de política al uso de tantos como hemos conocido los años anteriores al 13 de Septiembre del 1923, en que los políticos que pretendían escalar los altos puestos de la Nación ofrecían al pueblo deliberar sobre mejoras que se habrían de llevar a cabo en los pueblos y que al fin casi nunca se realizaba.

Seis años y medio de Dictadura, durante la cual el pueblo no ha podido manifestarse, ha traído como consecuencia lógica la formación de un gabinete que, presidido por el general D Dámaso Berenguer, abra las válvulas de la legalidad, haciendo un llamamiento para que en su día nos incorporemos todos a la gestión y a la administración del Estado, procurando nosotros mismos una representación directa de todas las clases de la producción nacional, como así mismo que los gobiernos se asocien a nuestros deseos y a nuestras aspiraciones con los consejos que dictan la experiencia, la noción de la responsabilidad y el arte de gobernar bien.

Nosotros, los agricultores illicitanos, conscientes de nuestros derechos y de nuestros deberes, sabremos agruparnos formando una potente asociación, ante la necesidad de ir curándonos de aquella reputación, en cierto modo merecida, que nos coloca en relación de inferioridad en España, porque el clima que disfrutamos en este pequeño rincón de Levante es sin

disputa uno de los mejores de nuestra nación.

¿Cómo es, pues, que siendo favorecidos por la Naturaleza en el disfrute de un clima que permite adelantar nuestras cosechas a las del resto de la Nación y por regla general obtener precios más elevados, cómo es que nuestra agricultura está más decadente que la de los demás pueblos?

No podemos culpar únicamente a los que nos dirigen; no sería justo culparlos, pues procediendo con altruismo y buena fé, fracasan si no encuentran el apoyo de los dirigidos. ¿Cual es, pues, la razón y el secreto de que en esta comarca, en donde se despiertan a cada instante las energías y los entusiasmos, se vean apagados como si fueran fuegos fátuos y no encuentran tierra en donde fecundar? Pues es, que la característica de nuestros campesinos, es la inconstancia, es la inconsecuencia, que toman con entusiasmo las cosas al iniciarse, pero que se sienten desfallecer al día siguiente de iniciadas, y que cuando encontramos en nuestro camino obstáculos y dificultades, prefieren volver la espalda y tomar por otro derrotero al parecer más fácil. Ese es el secreto de la prosperidad de otros pueblos que no tienen las ventajas que el nuestro ni recursos de qué echar mano, ni ejemplos en qué inspirarse y con qué fortalecerse para prosperar.

A pesar de todo, yo os felicito agricultores illicitanos porque con vuestra concurrencia, en la orientación que marca nuestro periódico, no se persigue otra cosa más que vuestro provecho y vuestro bienestar; pero me felicito yo tam-

bien porque es tan grande la desconfianza que entre vosotros existe sobre el interés, y la falta de atención que prestais a los elementos directivos de buena fé, que estoy seguro de que cualquiera otro en mi lugar, hubiera vacilado, hubiera temido acometer esta mi empresa altamente altruista, receloso de un fracaso. Mas no sentí vacilación en mi espíritu, ni tuve recelo de ninguna clase; sé de antemano que existen en el campo de Elche ansias de reconstitución, y que en el pueblo se advierte el despertar vigoroso de algún personaje de gran prestigio entre los agricultores que con elevado espíritu de justicia, siente como nosotros la necesidad absoluta de volver los ojos a la tierra para ayudarnos a consagrarla en el altar de la Patria.

Unámonos pues y constituyamos un fuerte organismo con plena capacidad y perfecta conciencia de los derechos y de los deberes del ciudadano, para laborar en el amoroso seno de la patria chica por la prosperidad y el desenvolvimiento de su riqueza agrícola.

Dosíteo Clíment

## Cuentas de la Alcaldía

Operaciones de contabilidad verificadas por el Excmo. Ayuntamiento de esta ciudad de Elche durante el mes de Enero del presente año.

	Pesetas
En Caja en 1.º Enero	50.919'74
Recaudado en el mes	44.314'40
Suma . . . . .	95.234'14
Pagos durante el mes	43.678'15
En Caja en 31 Enero	51.555'99

NOTA. Las relaciones correspondientes a estas operaciones se hallan de manifiesto en el tablón de anuncios de esta Casa Consistorial.

## Una circular de Rentas Públicas

Declaraciones juradas sobre el volumen de ventas y operaciones

Por la administración de Rentas públicas de la provincia se ha dictado una circular que dice así:

«Por Real orden n.º 85, del Ministerio de Hacienda, fecha 31 de enero último, publicada en la «Gaceta» del día 2 del actual, se ha dispuesto lo siguiente:

1.º Que durante todo el próximo mes de febrero puedan los contribuyentes que no lo hubieron realizado antes, presentar en las Administraciones de Rentas en las capitales y a los alcaldes en los pueblos relaciones juradas sobre el Volumen de Ventas y Operaciones correspondientes al año 1929, con sujeción al Real decreto de 1.º de Enero de 1926, y las bases séptima y siguientes de la Ordenación de la Contribución Industrial y de Comercio, y disposiciones que las complementan.

2.º Que transcurrido dicho plazo, los que han dejado de presentar las referidas declaraciones juradas, incurrirán en las penalidades que señala el artículo 6.º del citado Real decreto, que se impondrá severamente, ya que la ampliación de plazo concedido por esta disposición dá a los contribuyentes las máximas facilidades para el cumplimiento de la obligación reglamentaria».

Alicante 4 de febrero de 1930.

**SE VENDE** en Torrellano Bajo, término de Elche, una hacienda compuesta de 60 tahullas de terreno plantado y vesanes, todo de regadío, con casa de labor y dos pozos.

Para informes, dirijanse a Manuel Segarra Juan, domiciliado en Torrellano Bajo (Elche).

### La Agricultura y los transportes

En el Congreso Internacional de Agricultura Tropical y Subtropical recientemente celebrado en Sevilla se presentó una ponencia cuya conclusión segunda decía en uno de sus párrafos: «Se impone igualmente el establecimiento de una tarifa especial de tipo único para paquetes y bultos hasta 50 kilos con el tipo único de 2'50 pts. para cualquier recorrido, dentro de la Península, siempre que no sea superior a 100 kms.»

Ciertamente que el problema de transportes en agricultura es algo paradójico, ya que es la que da mayores ingresos al transporte nacional, sea de la índole que sea.

Las quejas son siempre las mismas: tarifas caras, lentitud, inseguridad y furgones o cámaras anticuados e inservibles. Solamente para el transporte de las naranjas se han necesitado 63.589 vagones, y muchos más hubieran necesitado si las condiciones hubieran sido mejores.

Es necesario llegar a la unificación de las tarifas y en todos los tiempos igual. ¿Es que no merecen muchos de nuestros productos agrícolas buques y vagones especiales? Indudablemente sí, y es necesario que a eso se llegue. El Consejo Superior Ferroviario podría aconsejar a las Compañías, y la Liga Nacional de Navieros, igualmente, a los constructores de barcos, para que se llegase a una construcción ideal de tipos de vagones y buques transportadores que llevasen las mercancías, sobre todo los frutos y productos agrícolas susceptibles de averiarse con mayor prontitud.

Pero se ha de tener en cuenta que, si hubiese por parte de las Compañías transportadoras ecuanimidad y allanamiento de dificultades posibles que pudiesen surgir, se obtendría un mayor aumento de tráfico que traería consigo, también, un mayor rendimiento económico.

Es asunto tan vital este de los transportes para la Agricultura que en todo Congreso, en toda manifestación agraria, siempre han estado conformes todos, aun en distintas tendencias, en la facilidad, baratura y sanidad de los transportes para los productos del campo. Y es justo y factible el atender esta ansia agraria.

### La futura estructuración de la política

*Que la carga se modere, que venga un nuevo Congreso, y que la ley sólo impere. Eso es y nada más que eso lo que toda España quiere.*

Aunque buen mozo no fuere el hombre del nuevo bando que a la palestra saliere, lo aceptamos siempre y cuando principie su obra mandando que la carga se modere.

Tiene el altar su incensario, el reloj su contrapeso, sin santos no hay calendario, ni buen juicio sin seso; y por tanto es necesario que venga un nuevo Congreso.

Ni en la ocasión más propicia ni en horas de *miserere*, tienen las *faldas* noticia de que el *pantalón* prospere, sin proclamar la justicia, y que la ley sólo impere.

Por tanto es cuestión de peso, aunque a mal muchos lo tomen, ir separando del queso las *ratas* que se lo comen. Ved aquí del mal el fomen... *Eso es y nada más que eso.*

Que sucumba el pandillaje, venga de donde viniere, y desde el señor al paje, la pague aquel que la hiciere; esto es, sin gala en el traje lo que toda España quiere.

DO-SI

### Teatro Llorente

Lunes 10, El Teatro Sinistro por Laura La Plante

### Grandes viveros de granados

En la partida rural de Asprillas, junto a la hacienda del Marqués de Asprillas, existen a la vez una gran variedad de granados: barbats a 50 y 60 céntimos e ingertados a 80 céntimos plantas.

Para más detalles, dirigirse a su propietario Tomás Parreño Quirant.

### SE VENDE

Cebollino de simiente sana, procedente de Molina.

En el vivero que tiene sobre media tahulla, existe planta temprana en condiciones de trasplantar.

Dirigirse a su dueño, Carlos Soler Sansano, de Perleta.

### Algunas consideraciones sobre el cultivo del cáñamo

Como derivación de la agricultura, gozaron muchos pueblos de la provincia de Toledo de la industria del cáñamo, aunque, hasta ahora, lo más importante ha sido su cultivo debido entre otras ventajas a la propiedad que tiene esta planta de enriquecer la tierra con sustancias que aprovechan los cereales, tanto que puede sustituirse el régimen de barbechera por el de siembra continua, que se traduce en aumento de producción cerealista y haciendo que las tierras adquieran por ello un doble valor.

Las manipulaciones a que durante el año ha de someterse esta planta son varias, comenzando por la siembra—en Marzo generalmente—y continuando por la vigilancia que exigen sus riegos hasta Septiembre, época de su recolección, que tiene lugar con posterioridad a la de cereales.

Una vez separado el fruto del tallo, se coloca éste último en grandes estanques donde se conserva un mes aproximadamente, fecha en que es retirado y puesto al sol y al aire para su disecación, hasta que, llegados los meses de invierno, se procede a separar la hebra de la caña y, limpia convenientemente, la primera, pasa a la industria que la transforma en cuerdas, arpilleras, etc.

Como puede observarse, en todas estas manipulaciones se emplea gran número de obreros, particularmente en los meses invernales, en que la falta de trabajo se agudiza para el bracero.

La industrialización del cáñamo no dejó de llamar la atención de los agricultores de varios pueblos, a fines del siglo pasado y principio del actual, tanto, que se construyeron algunos telares, que si no llegaron a satisfacer cumplidamente la idea que informaba tal empresa, fué a causa, entre otras, de la falta de medios económicos, pues era desconocido a la sazón el Crédito Agrícola, único que podía haberse constituido en poderoso auxiliar de esta industria, que languideció apenas nacida, lo que no fué obstáculo para que el cultivo de esta planta textil se mantuviese con relativa pujanza mientras alcanzó en el mercado un precio remunerador. Desde el año 1920 en que se inició un descenso

de precios, más alármanes cada vez, fué abandonándose un tanto este cultivo, abandono que trajo como secuela obligada una baja en la cotización de las tierras y, lo que es peor, planteó crisis de trabajo en muchos pueblos de la provincia de Toledo.

Los agricultores almacenaban las cosechas de un año para otro llegando a desprejarse este producto en forma tal que llegó a olvidarse con gran perjuicio de los labradores que sufrieron las consecuencias de este olvido, pues se hallaban como capitales estancados a los que se auguraba difícil salida.

Al hablar la prensa tiempo atrás de régimen de protección, solicitada para el cáñamo por agricultores de Alicante, y Castellón, hemos creído también en la provincia de Toledo que el Gobierno, que con tanto acierto nos gobierna y que estudia con interés todos los problemas del agro, tomaría acuerdos relativos al establecimiento de medidas que aseguren un precio más elevado que el actual, restringiendo para ello la importación o interesaría en su día a los Consejos Agropecuarios la necesidad de que en ellos figure un representante de este cultivo, al mismo tiempo que podría favorecer la industrialización, ya que no será esto una empresa ardua, merced al servicio admirable del Crédito Agrícola, con lo que podría conseguirse un mayor enriquecimiento del agricultor, en primer lugar ahorrándole abonos y abaratándole los encases de los mismos, así como cuerdas, etc., de uso tan general y necesario en la agricultura y solucionaria las crisis invernales de trabajo que traen tan funestas consecuencias para los que no cuentan otra riqueza que sus brazos.

**VENDO baratísimo carro nuevo de mula y media.**

Razón: Guarnicionería Serrano

### SE VENDE

Una motocicleta especial marca «Terrot» con doble tubo de escape, válvula a la culata y equipada con farol, bocina y cartera.

Su potencia de 3'50 caballos la permite el arrastre de 200 Kgs. de peso aun cuesta arriba.

Para informes a su dueño José Antón Román, calle San Joaquín, núm. 2.

## Subasta

El día diez del actual, a las 11 horas, tendrá lugar en el Salón Alcaldía la subasta para la enajenación del aprovechamiento de piedra de construcción con quinientos cincuenta metros cúbicos cada año del monte «Sierra de los Colmenares», de la propiedad del Estado, por cinco años Forestales, a contar del actual 1929-930 por el tipo de cuatrocientas cuarenta pesetas cada año, mas cuatro pesetas cuarenta céntimos por indemnizaciones del personal facultativo. La subasta se celebrará por pujas a la llana.

## SE VENDE

La casa n.º 6 de policía situada en la Plaza del Puente hoy Anselmo Clavé, compuesta de planta baja y principal, con una superficie de ciento cincuenta y cinco metros cuadrados.

Para informes en esta redacción.

**Se desea** una mujer de servicio, bien sea soltera o viuda, mayor de 40 años, para administrar una casa de labor en el campo de Elche.

Para tratar, dirigirse a la calle Comandante Franco, número 5, todos los domingos de 9 a 11 de la mañana.

## Teatralerías

### COLISEUM

Hoy sábado, «La bella de Baltimore» por Dolores Costello y Conrad Nagel.

Domingo, programa doble, «Luna de miel» y «El supremo Ardid», por los mismos artistas del sábado.

Lunes, Greta Garbo, en la superproducción Metro Goldwyn 1.ª categoría en «Orquídeas salvajes».

Jueves, gran moda, «Llegó la escuadra», por Clara Bow.

### KURSAAL

Sábado, «Con rumbo a París». Reparación de los hermanos Sánchez Terol, y debut del célebre excéntrico-parodista, Rosinler.

Domingo, «La melodía del amor», por Lupe Vélez, William Boyd y Jetta Gondal.

Lunes, «Sangre en las olas», por Richart Barthelmess y Betty Camson.

**Se vende** una hacienda compuesta de 9 tahullas tierra plantadas de almendros, higueras y granados, con casa de labor y 20 tahullas de tierra seca, situadas en el partido rural de Valverde Bajo, junto al kilómetro 21 de la carretera de Santapola.

Para tratar dirigirse al dueño del estanco de **Perleta**.

## Defunciones

### En el Campo

Leonor Ibarra Sánchez, 72 años.

A la edad de 74 años ha fallecido en la partida rural de Matola el que en vida fué laborioso agricultor y querido amigo de esta casa Pascual Agulló Pascual.

Acompañaron al finado a su última morada numerosos labradores, prueba inequívoca de las muchas simpatías con que contaba.

Nos asociamos al dolor que experimentan sus familiares.

### En la Ciudad

María Giménez Peral, 2 meses, Juan Jaén Alonso, 63 años; José García Soler, 39; Margarita Bautista Brotóns, 67; Francisca Jaén Castell, 62; Antonio Ibarra Peral, 3.

## Obligaciones del hombre

Debemos profesar amor y agradecimiento a todos los que por cualquier causa hicieron algún bien, conservando en la memoria sus beneficios, y anhelando ocasión de pagarlos.

La ingratitud es el vicio más vergonzoso y más abominable en que puede incurrir el hombre.

## SE VENDE

Una casa situada en la avenida de la calle Marqués de Asprillas, junto a la Plaza de España (Plazuela), compuesta de cinco habitaciones, cocina, dos armarios con cristal, un gran patio con cubierta y cuadra para cuatro caballerías, porche y grandes puertas que permiten la entrada de autos y camiones.

Para informes, en la Redacción de este periódico.

## LABRADORES:

Tened muy presente que el cambio de las semillas mejora la producción. Ofrecemos buena calidad en todas las clases detalladas a continuación y precios económicos al por mayor y menor, legalmente autorizados por la sección Agronómica de la provincia, inscritos con el n.º 1.

## Casa LOS ANTONES S. A.

Barrio San Jerónimo, 7.-ELCHE

Alubias para comer verdes (Bachoquetas) clase baja y de enrame.

Apio lleno blanco. Berengenas (Albarchena). Cebolla blanca temprana, Id. de Molina, Id. de Valencia para exportar. Cardo sin espinas.

Calabaza forrajera grande. Calabacines de 40 días. Coliflor temprana y tardía. Col de las 4 estaciones. Espinaca muy grande. Escarola o Endivia. Col y nabo blanco grande. Chirivía larga. Guisantes de varias clases. Habas de Muchamiel.

Lechuga oreja de mulo, Id. cortada 4 estaciones. Melón amarillo temprano, Id. tendral mezclado, Id. tendral verde. Nabo corto temprano. Pepino largo verde, Id. pequeño para vinagre, Id. Alficós.

Peregil común. Pimiento largo mollar, Id. morrón para conserva.

Rábanos largos. Rabanito Redondo cuarenteno, Id. medio largo cuarenteno. S.India grande de grano negro, Id. Beata temprana, Id. Grande grano pardo. Id. Mediana grano pequeño. Tomate gordo temprano, Id. id. de invierno, Id. para conserva. Zanahoria fina roja, Id. Carlota.

## FORRAGERAS

Alfalfa del país, Id. Mora anual. Remolacha medio azucarera blanca. Zanahoria negra grande. Sorgo o Algandía.

Por exceso de original dejamos de publicar algunos artículos de gran interés para los agricultores.

## Teatro Llorente

Hoy, el «Novio de la abuelita», por Adelina Therry, Lya Marys y Van Riel.

Domingo, «El representante de la Ley», por Tim Mac. Coy.

Lunes, «Teatro siniestro», por Laura La Plante y Aoy D' Arcy.

Jueves, «La araña blanca».

## La Chunta del Domenche

En el próximo número reanudaremos la publicación de «La chunta del domenche», en la que podremos reflejar la verdadera impresión de los labradores, con entera libertad.

## SE VENDE

Un banal denominado «El Canalet», de cabida 9 tahullas de tierra plantada de almendros y dos algarrobos, y además un trozo de loma, en el que hay instalado un pozo lleno con 6.000 cántaros de agua, situado en la partida de Valverde Alto.

Para tratar, a su dueño José Pomares, de apodo el *El Vingle*.

## LEA USTED VIDA AGRARIA

el periódico local  
de mayor circulación

## Un nuevo artista ilicitano

D. José María Martínez López, ha dado pruebas de su valer con un buen número de cuadros pintados en los dos últimos años.

En un escaparate de la calle del Salvador, ha estado expuesta una hermosa obra de arte, reproducción en tamaño natural del cuadro de Murillo «Rebeca y Eliecer».

Con esta última producción, el joven artista comienza una nueva era de perfección que esperamos ver lograda cada vez más en sucesivas reproducciones, y le felicitamos por el triunfo obtenido.

## Servicio de trenes de viajeros

De Murcia a las 7'20 y 16'42

SALIDAS.—Alquerías y Cartagena, a las 6'55 y 19'20.—Alicante, a las 7'40,—9'37,—11'46,—14'50,—18'25 y 22'30.

De Murcia a las 11'40 y 21'58

LLEGADAS.—Alquerías y Cartagena a las 9'31 y 18'10.—Alicante, a las 7'14,—9'35,—14'15.—16'36,—19'14 y 21'58.

Imprenta Marcial Torres

# El millor nugolet

## ANIS SALAS

### Monforte del Cid

#### Banco Internacional de Industria y Comercio

CAPITAL: Pesetas 30.000.000

Presidente: Excmo. Sr. Marqués de Alonso Martínez      Domicilio social: MADRID, Carrera de San Jerónimo, 43

SUCURSALES: Aguilas, Alicante, Ayamonte, Cádiz, Caravaca, Cartagena Cieza, Elche, Hellin, Huelva, Isla Cristina, Lorca, Melilla, Murcia, Orihuela, Puerto de Santa María, San Fernando, Sanlúcar de Barrameda, Triana (Caja Auxiliar), Totana y Yecla.

Principales operaciones: Compra y venta al contado de toda clase de valores de contratación corriente.—Depósito de títulos en custodia.—Admitimos valores en cuenta corriente y abonamos los cupones respectivos concediendo créditos contra dichas cuentas previa consulta.

Cumplimiento de ordenes en las bolsas nacionales y extranjeras.—Apertura

de cuentas corrientes de moneda nacional y extranjera.

INTERESES QUE SE ABONAN EN PESETAS: Cuentas corrientes a la vista 2'50 por 100 anual.—Id. id. a ocho días sin previo aviso, 3 por 100 anual.

Caja de Ahorros, desde el siguiente día de efectuadas las imposiciones hasta el en que se retiren, 4 por 100 anual.

Bonos a vencimiento fijo, satisfacción de los intereses trimestralmente. A plazo fijo de un año 4,59 por 100.—Id. id. dos años, 5 por 100 anual.

Dirección Telegráfica y Teléonica BANKEINTER.—Alicante.

## Florentino de Elizaicin e Hijo

Fábrica de Yeso Blanco (Alabastro)

y Moreno, Marca "EL CISNE"

BARRIO DE SAN FERNANDO—CALLE MARQUES DE MOLINS, NÚM. 32  
TELÉFONO NÚM. 118.—ALICANTE

## Caja de Ahorros y Monte de Piedad de Elche

FUNDADA EN 9 DE MAYO DE 1886.

Cuentas corrientes a la vista al 3 por 100 de interés.—Imposiciones corrientes desde una peseta en adelante al 4 y medio por 100 de interés.—Imposiciones en huchas, que facilita la Sociedad, desde una peseta en adelante al 5 por 100 de interés.—Préstamos hipotecarios, con garantía personal, con garantía de ropas, alhajas y efectos comerciales.—Prenda agrícola sobre cereales, legumbres y frutos de fácil conservación.

Grandes facilidades en descuentos, amortizaciones, reembolsos, imposiciones reintegros, empeños y desempeños.

### SE VENDEN

11 Tahullas tierra con diferentes plantados y casa de labor, situada en el partido rural de Matola.

24 Tahullas tierra, plantadas de higueras en término de Crevillente, partido de Cachap.

4 Tahullas tierra plantadas de algarrobos, en término de Crevillente partido del Boix, y

50 Tahullas tierra plantadas de algarrobos, olivos y viña situadas en término de Crevillente partido rural del Boix.

Para tratar, dirigirse al propietario José Coves Maciá, calle Asilo, núm. 26.

### El progreso es la base del bienestar

Que se consigue utilizando siempre la maquinaria más moderna en las instalaciones

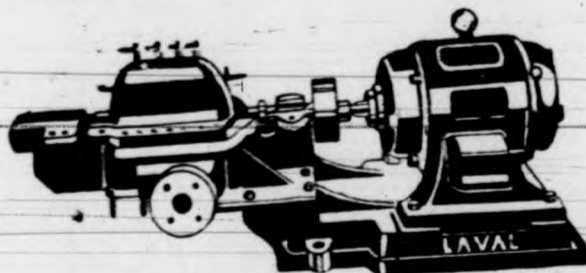

LAS BOMBAS DE LAVAL SON LAS UNICAS MODERNAS EN EL MERCADO

Pida Vd. HOY MISMO presupuesto y detalles a DE LAVAL S. A. E. Paseo del Prado, 38 Ap. 910 MADRID

## S. A. CROS

Primeras Materias para Abonos

Sulfato de amoníaco, Nitrato de sosa, Cloruro de potasa, Sulfato de hierro

Grandes Fábricas de Superfostato de Cal

Depósito en Elche

Salvador López Quereda  
Calle Puerta Morera

## Se vende

UN MOTOR a gasolina, acoplado a una bomba para elevar 40 litros de agua por segundo.

Para informes, en esta redacción.

## LA LLAVE NUEVA FERRETERIA

— DE —

Francisco Maciá Vidre

(Antes socio de la Ferrreteria Parreño)

Calle la Victoria, número 5

Subida a la Plaza

ELCHE

## J. Terol Romero

SAN FERNANDO, 25

Consignaciones y Embarques

Despachos de Aduana

AGENTES EN BARCELONA

Sanz Selma-Maycas S. A.

PASEO COLÓN, 1

Mármoles y Lápidas

## Manuel Giner López

Especialidad en lápidas mortuorias con altos y bajos relieves

No equivocarse: Canalejas, núm. 8 (al lado mismo del Estanco)

—: ELCHE :—