

VIDA AGRARIA

PRECIOS DE SUSCRIPCIÓN

ELCHE: Al mes . . . 0'40 pesetas

FUERA: Al trimestre . 1'20 »

Número suito 10 céntimos

Anuncios a precios convencionales
SE PUBLICA TODOS LOS SÁBADOS

Organo de los agricultores illicitanos

Director: **Dosíteo Climent**

Redacción y Administración:

PLAZA MAYOR, 3.-ELCHE

TELÉFONO NÚM. 108

Aclaremos

Antes que nada nos vemos obligados a hacer la afirmación de que en esta casa somos todo voluntad para enaltecer y defender los intereses de los agricultores illicitanos.

Somos y seremos constantes en nuestra obra de regeneración y nunca hemos de reparar en estimular al autor de obras que beneficien a la sufrida clase que trabaja la tierra.

¡Pobres, pero honrados! Si se quiere habremos pecado de condescendientes, de fraternales, de demasiado amigos con los que siempre han sido una rémora para el labrador, pero este pecado, si existe, analizando los hechos, ha sido inducido por la idea de concordia que nos impusimos al aparecer en el estadio de la prensa illicitana.

Queremos paz, amor y cultura, y por encima de todas las concupiscencias, envidias y rencores del hombre, está la idea, el espíritu, el jugo de lo que es de todos y todos debemos respetar y cuidar con cariño y dulzura.

Si hasta hoy hemos sido pródigos en elogios y llegamos a agotar los adjetivos al hablar de agricultores que no merecen este calificativo, téngase en cuenta el carácter de nuestra obra, y la misión impuesta por nosotros de fomentar la riqueza de nuestro suelo, en cuya obra de engrandecimiento está la valiosa cooperación de personas que por su inmaculada historia político-agraria, supieron sacrificarse en aras del bienestar del sufrido labrador.

Hace tiempo estamos en constante comunicación con una significativa personalidad (cuyo nombre daremos a conocer) que alejada de la actuación política desde el

advenimiento del Directorio Militar, supo conservar el prestigio conquistado durante sus largos años de actuación, basada en el más alto altruismo y significada honradez. Por ahora podemos decir que unidos todos, entablemos una acción común, y no haciendo caso de las ingratitudes de los hombres ni de los sinsabores de la vida, dejemos trazado nuestro plan y nuestra misión que bajo los deberes de cultura y patriotismo han de estrellarse los disparos que nos hagan los malos artilleros.

Terminamos pues, advirtiendo que en bien de los agricultores, seremos inexorables y combatiremos a los mercaderes que conviertan la agricultura en campo de lucro particular. Es preciso dignificar al labrador y elevarlo a la altura que se merece.

Todo por los que trabajan la tierra.

Dosíteo Climent

Se vende una hacienda compuesta de 9 tahullas tierra plantadas de almendros, higueras y granados, con casa de labor y 20 tahullas de tierra secana, situadas en el partido rural de Valverde Bajo, junto al kilómetro 21 de la carretera de Santapola.

Para tratar dirigirse al dueño del estanco de **Perleta**.

Grandes viveros de granados

En la partida rural de Asprillas, junto a la hacienda del Marqués de Asprillas, existen a la venta gran variedad de granados: barbats a 50 y 60 céntimos e ingertados a 80 céntimos plantas.

Para más detalles, dirigirse a su propietario **Tomás Parreño Quirant**.

DEL MOMENTO POLÍTICO

El Agrarismo y los partidos

Apenas ha comenzado a actuar el Gobierno del General Berenguer, encargado de realizar la transición entre la Dictadura y la normalidad constitucional, el partidismo político, apesaradamente contenido durante aquél régimen de excepción, ha renacido con la pujanza y el vigor que patentiza la espléndida colaboración de nuevos partidos y organizaciones políticas que se anuncian. Grupos de derecha, de centro y de izquierda, programas de tendencias extremas y de tendencias templadas, partidos de orden y partidos radicales; toda la extensa gama del doctrinarismo constitucional y parlamentario, con el vasto repertorio de soluciones ideológicas para los complejos problemas nacionales, estará concretada, encañada y personalizada en los mismos hombres que actuaron en la política española con anterioridad al golpe de Estado.

No habrá verdadera opción para elegir. Podrán variar las posiciones, los contactos y los matices ideológicos de los hombres públicos; podrán diferenciarse más o menos las estructuras y los grupos, pero, estando todos ellos integrados por los hombres que conocemos, ¿cómo podrá organizarse la ciudadanía en aquella inmensa masa que vivió apartada de la política por su discrepancia con todos ellos? ¿Qué posición adoptarán los neutros?

Una novedad interesante se acusa, sin embargo, en este prolífico renacer de partidos y ambiciones: La pretensión de organizar en partidos políticos las fuerzas agrarias. En Barcelona se realizan tra-

bajos para constituir la Unión Nacional Agraria; en Madrid se labora para crear un Partido Agrario Nacional.

No faltaba más que esto a los labradores para remediar sus desdichas no les falta más que organizarse políticamente, y, para mayor prestigio, partidas por gala en dos organizaciones. Hay que suponer que entre los hombres del agro, unos por conveniencia, otros por compromisos y necesidad, tendrán que otorgar sus sufragios a los políticos afiliados en los distintos numerosos partidos que se anuncian y se temen, y es de presumir también que entre los que presten su concurso a cualquiera de los partidos agrarios que se proyecta, habrá discrepancias fundamentales, irreductibles, de orden político que imposibilitarán la unidad de orientación y de principios que se requieren para una organización política homogénea y fuerte. Unos podrán ser intervencionistas otros individualistas; muchos profesarán principios que les obligarán a colocarse en la derecha, otros querrán estar en la izquierda. La masa obrera campesina desahuciada por los partidos de carácter burgués, se orientará definitivamente hacia las organizaciones socialistas. Y así en ese dedalo de direcciones y de grupos políticos militantes, la agricultura aparecerá más desorganizada, más anárquica que nunca, y habrá agricultores en lucha contra agricultores y unos agrarios combatirán por malo lo que otros agrarios defiendan y gestionen como bueno. ¿Qué hacer entonces?—se nos dirá. ¿Dejar a la Agricultura, primera fuerza de la nación, huérfana

VIDA AGRARIA

e indefensa como estaba? De ninguna manera. Lo que le conviene es practicar la política que se recomienda en esta frase: *Zapatero a tus zapatos*. El agricultor, como tal agricultor, no debe ser político de partido; pero debe ser político de la agricultura. Debe organizarse y actuar por medio de instrumentos adecuados sobre el poder público, central y local, para conseguir las mejoras y ventajas que del Poder debe obtener; debe tener una representación corporativa, profesional, proporcionada a la importancia de su industria, en los Municipios, en las Diputaciones y en el Parlamento; debe, en una palabra, formar no un partido, sino una *solidaridad agraria* que mande en los partidos.

Pero el tema es de tan magno interés que requiere ser tratado en otros artículos.

SE VENDE

Un banal denominado «El Canalet», de cabida 9 tahullas de tierra plantada de almendros y dos algarrobos, y además un trozo de loma, en el que hay instalado un pozo lleno con 6.000 cántaros de agua, situado en la partida de Valverde Alto.

Para tratar, a su dueño José Pomares, de apodo el *El Vingle*.

A los enemigos del orden

«Aunque a mal varios lo tomen saber a todos importa que es de nuestro mal el fomen ver los que amasan la torta que otros al fin se la comen...»

Los que humildes y más bajos oyen cantar con franqueza de la Patria los trabajos, y aventuran su cabeza, a la voz de cuatro majos, que a salvarla les exhorta...
Esos amasan la torta.

Y otros pájaros más gordos, de diferente ralea, que estar suelen siempre sordos a todo lo que no sea llenar de truchas o tordos su descomunal abdomen...
He ahí los que se la comen.

Los que en cualquier traza amargo en que el pobre pueblo se halle,

sin ver de su data el cargo se lanzan pronto a la calle sumidos en gran letargo sin conocer lo que importa...
Esos amasan la torta.

Y los que al mirar que estalla la impopular chamusquina salpicada de *pedralla*, se esconden tras la cortina o detrás de la pantalla aunque la nariz asomen...
He ahí los que se la comen.

En fin, los hombres honrados, de miras no interesadas que valientes y esforzados no dirigen sus miradas a prever los resultados del que un proyecto aborta...
Esos amasan la torta.

Y otros seres de almas frías, que entonan cien aleluyas, y tocan mil sinfonías proclamando ideas suyas para que las griterías en serio sus cosas tomen...
He ahí los que se la comen.

DO-SI

SE VENDE

Cebollino de simiente sana, procedente de Molina.

En el vivero que tiene sobre media tahulla, existe planta temprana en condiciones de trasplantar.

Dirigirse a su dueño, Carlos Soler Sansano, de Perleta.

La actualidad agrícola

La orientación del S. N. A. en el momento presente

Esta Institución agraria se ha puesto al habla con el Gobierno del General Berenguer para exponerle las orientaciones de dicha entidad en el actual momento de la vida nacional; orientaciones que ha concretado en los tres puntos siguientes:

1.º El Secretariado Nacional Agrario, con la independencia propia de su carácter netamente agrarista y del desenvolvimiento de su obra, sin ningún subsidio oficial, ha venido realizando en los pueblos una intensa labor divulgadora de las disposiciones y reformas del Gobierno del General Primo de Rivera, favorables a la

agricultura, con la eficacia que proclaman los resultados obtenidos; y ofrece su cooperación al General Berenguer para proseguir esta obra, confiando en que el Gobierno constituido, sin perjuicio de su misión política de encauzamiento hacia la normalidad constitucional, dispensará también a los fundamentales intereses del agro la protección que merecen y necesitan.

2.º El Secretariado se propone, en estas circunstancias, extender los fines de su acción cultural a aquellos objetivos propios de una educación verdaderamente ciudadana, con la mira de capacitar al labrador para el debido ejercicio de las funciones cívicas, en armonía con los intereses de la profesión agraria, coordinados al interés supremo nacional, y con el anhelo de contribuir a la evitación de que renazcan en los pueblos, a la hora de cualquier campaña electoral, los conocidos procedimientos y viciosas prácticas de soborno o de coacción de la voluntad de los ciudadanos.

3.º El Secretariado defenderá y pedirá también, velando por los intereses de los agricultores, la aplicación de nuestras leyes del principio de la representación por clases y profesiones en los organismos administrativos y legislativos de la nación.

Se desea una mujer de servicio, bien sea soltera o viuda, mayor de 40 años, para administrar una casa de labor en el campo de Elche.

Para tratar, dirigirse a la calle Comandante Franco, número 5, todos los domingos de 9 a 11 de la mañana.

La movilidad del Crédito Agrícola

La característica más importante del Crédito es precisamente la movilidad, y, por consiguiente, su concesión en el momento oportuno; esa fué, sin duda, la idea del legislador al crear el servicio Nacional de Crédito Agrícola. Hubo, si el peligro del burocratismo, pero, merced a las circunstancias premiosas de los casos que se presentaban, pudo llegar a adquirir la flexibilidad necesaria, sobre

todo cuando solicitaban dicho crédito, entidades y corporaciones.

Por efecto de la restauración de la Ley de contabilidad de Estado, se somete dicho Servicio Nacional de Crédito Agrícola a la observancia de lo legislado por esa Ley y, por consiguiente, sujeto a toda acción interventora antes de realizar sus operaciones, lo cual representa un nuevo atraso en su acción, necesaria inmediatamente muchas veces para los labradores que acuden a acogerse a sus beneficios.

La medida, naturalmente, es legal; pero no es menos cierto que resulta dolorosa, tanto más cuanto que nuestras producciones agrícolas sufren tantas oscilaciones y a veces crisis agobiadoras que no se conllevan sino por un auxilio eficaz y urgente.

Se hace pues, necesaria cierta autonomía al Servicio Nacional de Crédito Agrícola, aún cuando sus operaciones hayan de llevar el «placet» de la Intervención general del Estado, dotándole de una consignación suficiente para llenar cumplidamente su cometido.

VENDO baratísimo carro nuevo de mula y media.

Razón: Guarnicionería Serrano

SE VENDE

Una casa situada en la avenida de la calle Marqués de Asprillas, junto a la Plaza de España (Plazuela), compuesta de cinco habitaciones, cocina, dos armarios con cristal, un gran patio con cubierta y cuadra para cuatro caballerías, porche y grandes puertas que permiten la entrada de autos y camiones.

Para informes, en la Redacción de este periódico.

SE VENDE en Torrellano Bajo, término de Elche, una hacienda compuesta de 60 tahullas de terreno plantado y vesanes, todo de regadío, con casa de labor y dos pozos.

Para informes, diríjase a Manuel Segarra Juan, domiciliado en Torrellano Bajo (Elche).

La chunta del domenche

—Señores, después de llarga enfermetat, causa per la que mos veguerem obligats a suspendrer estes reunions, tornem de nou a la obligasió para continuar la fructuosa labor de discutir en machor entusiasmo si cap, cuants asunts interesen allauraor. Aquí estem disposts a resibir vostres queixes, que seguidament elevarem en tot el respecte y considerasió a les autoritats corresponéns.

Ante tot, no devem pédrer de vista que al despertar de un llarc aletargament en el que ham estat sumits per les circunstansies que la política de la dictaura mos obligara, mos encontrem en un nou govern que dispost a donarli a Deu lo que es de Deu y al Sésar lo que es del Sésar, mos obri un nou camí para facilitar a la opinió els michos legals de manifestarse y formar els partits forts que baix la base del orde y la cultura tinguen la seua representasió en el Achuntament, Diputasió y en les Corts.

Nosotros el llauraors del camp de Elch formant tots una masa compacta, devem estar a la expectativa, y no olvidar els versos aquells que publicarem en la revista «Elche», titulats «Si te pica.... ráscate».

Bien venido

De regreso de Barcelona donde se encontraba destacado desde hace algunos meses, hemos tenido el gusto de estrechar la mano del pundonoroso Capitán de la Guardia Civil D. Juan Martínez.

Celebraremos que su estancia en esta sea duradera.

SE VENDE

Una motocicleta especial marca «Terrot» con doble tubo de escape, válvula a la culata y equipada con farol, bocina y cartera.

Su potencia de 3'50 caballos la permite el arrastre de 200 Kgs. de peso aun cuesta arriba.

Para informes. a. su dueño José Antón Román, calle San Joaquín, núm. 2.

Teatralerías

KURSAAL

Hoy, «Una hora de locura», (Gran Luxor Verdaguer 1930), por Alice White y Sally O' Nell, y «El Dicharachero», por el Grupo Artístico de «Orfeón Illicitano».

Domingo y lunes, «Los Tres Mosqueteros», por Aime Simón Girard.

Martes 18, debut de la compañía Lírico-Española Badía-Peñalver-Almodóvar, con la representación de la zarzuela «La Tempestad», y el miércoles, «Jugar con Fuego».

COLISEUM

Hoy sábado, programa doble, «Al filo de medianoche», por Conrad Nagel y Myrna Loy; «El anillo nupcial», por Alice Mills y Donald Keiht, sentimental producción americana de un sincero amor.

Mañana domingo, programa doble, «Se reparan corazones», por Red Howes; «La vida de una actriz», comedia dramática, por Bárbara Belford.

Lunes, estreno de la grandiosa película «El pagano de Tahiti», por Ramón Novarro y Renée Adorée.

Jueves, «El lobo de Wallstreet», por George Bancroft y Olga Baclanova.

LLORENTE

Sábado 15 de Febrero, «De lo vivo a lo pintado», por Lew Cody y Aileen Pringle.

Domingo 16, «Frivolidad», por Leatrice Joy y Charles Ray.

Lunes 17, «El mundo que nace», por Richard Barthelme

Muy pronto, «El Testaferro», por Jach Murray.

Para los cazadores

Disposiciones acerca de la veda

En el «Boletín Oficial» de la provincia ha publicado una circular el Sr. Gobernador civil a propósito de las disposiciones en vigor para asegurar la época de veda, en la caza.

En esta circular se manifiesta que estando próxima la época de la veda de caza, se impone recordar el exacto cumplimiento del artículo 17 de la Ley de 16 de mayo de 1902, que prohíbe la caza de toda clase de animales, desde el 15 de febrero hasta el 31 de agosto, sal-

LABRADORES:

Tened muy presente que el cambio de las semillas mejora la producción. Ofrecemos buena calidad en todas las clases detalladas a continuación y precios económicos al por mayor y menor, legalmente autorizados por la sección Agronómica de la provincia, inscritos con el n.º 1.

Casa LOS ANTONES S. A.

Barrio San Jerónimo, 7.-ELCHE

Alubias para comer verdes (Bachoquetas) clase baja y de enrame. Apio lleno blanco. Berengenas (Albarchena). Cebolla blanca temprana, Id. de Molina, Id. de Valencia para exportar. Cardo sin espinas.

Calabaza forrajera grande. Calabacines de 40 días. Coliflor temprana y tardía. Col de las 4 estaciones. Espinaca muy grande. Escarola o Endivia. Col y nabo blanco grande. Chirivía larga. Guisantes de varias clases. Habas de Muchamiel.

Lechuga oreja de mulo, Id. cortada 4 estaciones. Melón amarillo temprano, Id. tendral mezclado, Id. tendral verde. Nabo corto temprano. Pepino largo verde, Id. pequeño para vinagre, Id. Alficós.

Peregil común. Pimiento largo mollar, Id. morrón para conserva.

Rábanos largos. Rabanito Redondo cuarenteno, Id. medio largo cuarenteno. S.India grande de grano negro, Id. Beata temprana, Id. Grande grano pardo. Id. Mediana grano pequeño. Tomate gordo temprano, Id. id. de invierno, Id. para conserva. Zanahoria fina roja, Id. Carlota.

FORRAGERAS

Alfalfa del país, Id. Mora anual. Remolacha medio azucarera blanca. Zanahoria negra grande. Sorgo o Algandía.

vo las excepciones establecidas en cuanto a la fecha y condiciones en que podrán ser cazadas las palomas torcaces, tórtolas, codornices, aves acuáticas, zancudas, becadas y demás similares; con las exenciones prefijadas a favor de los dueños de tierras destinadas a vedados de caza cercadas, amojnadas o abotadas, debiendo por último, llamar la atención acerca del artículo 25 de la propia Ley, que prohíbe la circulación y venta de la caza, y de los pájaros vivos o muertos, cualquiera que sea la fecha de su adquisición, con la salvedad relativa a los conejos, que podrán cazarse y circular desde primero del actual mes, cuando el dueño del monte, dehesa, coto o finca, que se halle legalmente vedado para caza, se provea de licencia escrita de la autoridad local y de una guía expedida por ésta, para que los conejos muertos puedan ser trasladados por la vía pública.

SE VENDE

La casa n.º 6 de policía situada en la Plaza del Puente hoy Anselmo Clavé, compuesta de planta baja y principal, con una superficie de ciento cincuenta y cinco metros cuadrados.

Para informes en esta redacción.

Servicio de Telégrafos

Desde las 9 a las 21.

Servicio de Correos de la Administración de Elche

HORAS DE OFICINA

Certificados y valores declarados, de 10 a 11'15 y de 16'30 a 18'10.

Giro postal, de 10 a 11.

Caja Postal de Ahorros, de 10 a 12.

Paquetes Postales, de 10 a 11.

Lista de 10'30 a 12.

Venta de sellos, de 10'30 a 12 y de 16'30 a 18'10.

Apartados.—Quince minutos después de la llegada de correos.

Servicio de Teléfonos

Desde las 8 a las 23.

Servicio de trenes de viajeros

De Murcia a las 7'20 y 16'42

SALIDAS.—Alquerías y Cartagena, a las 6'55 y 19'20.—Alicante, a las 7'40,—9'37,—11'46,—14'50,—18'25 y 22'30.

De Murcia a las 11'40 y 21'58

LLEGADAS.—Alquerías y Cartagena a las 9'31 y 18'10.—Alicante, a las 7'14,—9'35,—14'15,—16'36,—19'14 y 21'58.

LEA USTED

VIDA AGRARIA

el periódico local de mayor circulación

Imprenta Marcial Torres

Salvador, 24.—Elche

VIDA AGRARIA

El millor nugolet

ANIS SALAS

Monforte del Cid

Banco Internacional de Industria y Comercio

CAPITAL: Pesetas 30.000.000

Presidente: Excmo. Sr. Marqués de Alonso Martínez ● Domicilio social: MADRID, Carrera de San Jerónimo, 43

SUCURSALES: Aguilas, Alicante, Ayamonte, Cádiz, Caravaca, Cartagena Cieza, Elche, Hellin, Huelva, Isla Cristina, Lorca, Melilla, Murcia, Orihuela, Puerto de Santa María, San Fernando, Sanlúcar de Barrameda, Triana (Caja Auxiliar), Totana y Yecla.

Principales operaciones: Compra y venta al contado de toda clase de valores de contratación corriente.—Depósito de títulos en custodia.—Admitimos valores en cuenta corriente y abonamos los cupones respectivos concediendo créditos contra dichas cuentas previa consulta.

Cumplimiento de ordenes en las bolsas nacionales y extranjeras.—Apertura

de cuentas corrientes de moneda nacional y extranjera.

INTERESES QUE SE ABONAN EN PESETAS: Cuentas corrientes a la vista 2'50 por 100 anual.—Id. id. a ocho días sin previo aviso, 3 por 100 anual.

Caja de Ahorros, desde el siguiente día de efectuadas las imposiciones hasta el en que se retiren, 4 por 100 anual.

Bonos a vencimiento fijo, satisfacción de los intereses trimestralmente. A plazo fijo de un año 4,59 por 100.—Id. id. dos años, 5 por 100 anual.

Dirección Telegráfica y Teléfonica BANKEINTER.—Alicante.

Florentino de Elizaicin e Hijo

Fábrica de Yeso Blanco (Alabastro)

y Moreno, Marca "EL CISNE"

BARRIO DE SAN FERNANDO—CALLE MARQUES DE MOLINS, NÚM. 32

TELÉFONO NÚM. 118.—ALICANTE

Caja de Ahorros y Monte de Piedad de Elche

FUNDADA EN 9 DE MAYO DE 1886.

Cuentas corrientes a la vista al 3 por 100 de interés.—Imposiciones corrientes desde una peseta en adelante al 4 y medio por 100 de interés.—

Imposiciones en huchas, que facilita la Sociedad, desde una peseta en adelante al 5 por 100 de interés.—Préstamos hipotecarios, con garantía personal, con garantía de ropas, alhajas y efectos comerciales.—Prenda agrícola sobre cereales, legumbres y frutos de fácil conservación.

Grandes facilidades en descuentos, amortizaciones, reembolsos, imposiciones reintegros, empeños y desempeños.

SE VENDEN

11 Tahullas tierra con diferentes plantados y casa de labor, situada en el partido rural de Matola.

24 Tahullas tierra, plantadas de higueras en término de Crevillente, partido de Cachap.

4 Tahullas tierra plantadas de algarrobos, en término de Crevillente partido del Boix, y

50 Tahullas tierra plantadas de algarrobos, olivos y viña situadas en término de Crevillente partido rural del Boix.

Para tratar, dirigirse al propietario José Coves Maciá, calle Asilo, núm. 26.

El progreso es la base del bienestar

Que se consigue utilizando siempre la maquinaria más moderna en las instalaciones

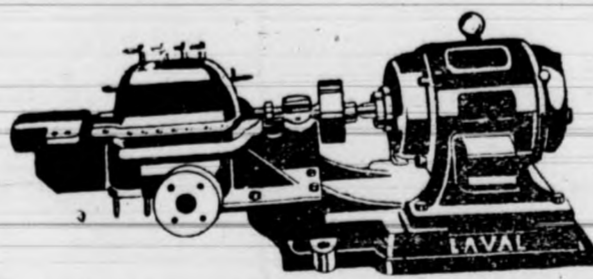

LAS BOMBAS DE LAVAL SON LAS ÚNICAS MODERNAS EN EL MERCADO

Pida Vd. HOY MISMO presupuesto y detalles a DE LAVAL S. A. E. Paseo del Prado, 38 Ap. 910 MADRID

S. A. CROS

Primeras Materias para Abonos

Sulfato de amoniaco, Nitrato de sosa, Cloruro de potasa, Sulfato de hierro

Grandes Fábricas de Superfosfato de Cal

Depósito en Elche

Salvador López Querada

Calle Puerta Morera

Se vende

UN MOTOR a gasolina, acoplado a una bomba para elevar 40 litros de agua por segundo.

Para informes, en esta redacción.

LA LLAVE
NUEVA FERRETERIA

— DE —

Francisco Maciá Vidre

(Antes socio de la Ferrería Parreño)

Calle la Victoria, número 5

Subida a la Plaza

ELCHE

Terol Romero

SAN FERNANDO, 25

Consignaciones y Embarques

Despachos de Aduana

AGENTES EN BARCELONA

Sanz Selma-Maycas S. A.

PASEO COLÓN, 1

Mármoles y Lápidas

Manuel Giner López

Especialidad en lápidas mortuorias con altos y bajos relieves

No equivocarse: Canalejas, núm. 8 (al lado mismo del Estanco)

— ELCHE —