

VIDA AGRARIA

PRECIOS DE SUSCRIPCIÓN

ELCHE: Al mes . . . 0'40 pesetas

FUERA: Al trimestre . . . 1'20 »

Número suulto 10 céntimos

Anuncios a precios convencionales

SE PUBLICA TODOS LOS SÁBADOS

Organo de los agricultores illicitanos

Director: **Dosíteo Clíment**

Redacción y Administración:

PLAZA MAYOR, 3.-ELCHE

TELÉFONO NÚM. 108

Llegó la hora

Agricultores illicitanos: Sed bienvenidos y aceptad conmigo un cordial saludo a D. Vicente Sansano Fenoll. Vengo a felicitarle y a felicitaros porque esta significativa personalidad que en tiempos no muy lejanos os ha dado la verdadera sensación de administrar vuestros intereses contando con vuestra aquiescencia de antemano y demostrando de una manera clara y palpable sus deseos de gobernar con el pueblo, ábrenos sus brazos después de una larga etapa de alejamiento de la vida pública y se entrega incondicionalmente a nosotros para hacer que la justicia resplandezca como se merece.

No he de ocultaros que él constituye un paso gigantesco para la obra de regeneración. Tiene, a mi juicio, una trascendencia extraordinaria y nos obliga y nos compromete a la realización de grandes deberes, y si por desgracia no existiera entre vosotros aquel espíritu de armonía que concilia las aspiraciones legítimas de nuestra clase productora, el fracaso tendríamos que sentirlo todos. Ciertamente que la iniciación de un pensamiento, es susceptible de desenvolvimientos mayores; mas si os sentís impacientes, considerad como sería imposible empezar ninguna obra por el final, y no olvidéis que el temor, y él lo ha sentido, la prudencia, y él lo ha procurado inspirarse en ella, son los padres legítimos de la seguridad y del acierto.

D. Vicente Sansano Fenoll, con quien nos encontramos al habla desde hace más de un año, está dispuesto hoy a sacrificarse una vez más por su pueblo natal, y

este sacrificio habrá de realizarlo, porque tiene el convencimiento firmísimo de que su actuación como alcalde que fué de Elche no ha podido inspirar jamás recelo a los administrados, al propio tiempo que volviendo como lo hace atentamente la vista del centro a la periferia, bien advierte que el estado actual del pueblo y el campo de Elche es de una grande y positiva postración, de una evidente anemia, que demanda con urgencia el restablecimiento de la circulación de la savia que lleva la vida hasta los extremos.

Muchos agricultores de significativa representación en el campo, han manifestado su franca y decidida opinión a favor de D. Vicente Sansano, y con ellos tenemos la seguridad de que ha de seguir la mayoría de labradores, siquiera por gratitud.

La actual estructuración de la política, según manifestaciones del Gobierno, dará fin antes de terminar el año actual, fecha en la cual empezará a regir de una manera definitiva (porque hasta entonces serán sus actos preparatorios), el nuevo Gobierno, Diputaciones y Ayuntamientos, y si llegado aquel momento continuamos todos unidos bajo el ideal que hoy sustentamos, tendrá el Sr. Sansano a su cargo, la resultante de una obra grande, eficaz y positiva que inicie una nueva era de paz, tranquilidad y progreso para nuestro querido pueblo.

Dosíteo Clíment

VENDO baratísimo carro nuevo de mula y media.

Razón: Guarnicionería **Serrano**

A D. Vicente Sansano

Andando como iba el carro,
y a la voz de economías,
hemos visto en nuestros días
un solemne despilfarro;
convertida en puro barro
la más fina porcelana,
no hay ya balcón ni ventana
en el corazón del pobre,
que hoy no se cierre, y zozobre
al menor soplo mañana.

El tiempo del despotismo
que trató en sus varias copias
nuestras cosas como propias
y a las personas lo mismo,
nunca tuvo tanto abismo
en las arcas de su erario;
no exigió del vecindario
tan triste y pesado ayuno,
como el huésped importuno
que llamamos tributario.

Los labriegos y artesanos
pagaban un diez por ciento
por el total rendimiento
de sus tierras o sus manos;
y hoy que son ya ciudadanos,
según se les dice y cuenta
y el fisco su acción aumenta
llegando hasta sus narices,
a los pobres infelices
no les basta el ciento treinta.

Se ha de ver si se demora
la apetecida rebaja,
al barbero sin navaja,
al relojero sin hora,
sin lágrimas al que llora,
al sastre sin un ovillo,
al herrero sin martillo,
al labrador sin los dientes
y a muchos contribuyentes...
sin un cuarto en el bolsillo

Lo que el pueblo infeliz quiere,
lo que busca con anhelo,
es siquiera algún consuelo

para el pobre que se muere;
y venga como viniere,
téngase bien entendido,
que quien sólo ha recibido
de su mal la triste plaga
al ver el dedo en la llaga
se mostrará agradecido.

UN CAMPESINO

De interés para los agricultores

El Sr. Alcalde nos comunica que el Sr. Ingeniero Jefe del Servicio Agronómico provincial, en oficio número 306 fecha 15 del corriente, dice lo siguiente:

«Estando próxima la fecha en que deben dar comienzo los trabajos de tratamientos de primavera contra las orugas de los almendros, dentro de breves días se remitirá a ese término municipal el material y reactivos necesarios para el funcionamiento del equipo de pulverización destinado a ese pueblo, al frente del cual un capitán designado por esta sección Agronómica.

No he de encarecer a V. la importancia que tiene el defender el cultivo del almendro, y por eso espera esta Jefatura se servirá V. comunicar nuestra próxima campaña a los Sindicatos y Asociaciones Agrícolas y a los agricultores en general de quienes se espera la máxima cooperación y eficaz ayuda en su beneficio.

Lo que traslado a V. rogándole dé la mayor publicidad posible para conocimiento de los agricultores».

Dios guarde a V. muchos años.

Elche 18 de Febrero de 1930.

ANTONIO BONETE

LA ACTUALIDAD AGRÍCOLA

Los "cerealistas" se constituyen en Federación Nacional

En una Asamblea «cerealista» celebrada en Valladolid, ha quedado iniciada la constitución de la Federación Nacional de «cerealistas». Así, a primera vista, creará el lector que se trata de los productores de cereales; es decir, de los agricultores; pero no. Son los comerciantes, comisionistas, etc. de cereales, los que se constituyen en Federación Nacional para mejor velar por sus intereses profesionales; son esos señores que compran el trigo al labrador en misma era por cuenta de un almacenista para éste enviar la oferta de dicho trigo a un corredor de «la plaza» más próxima, el que, a su vez, ofertará el mismo trigo a un comisionista de Barcelona, por ejemplo, cuyo comisionista hará llegar la oferta a un nuevo almacenista y éste venderá aquel trigo, por medio de otro corredor, al fabricante de harinas. Parece esto un jeroglífico, ¿verdad, lector? Nada de eso. Todos esos señores—y en algunos casos más—que existen real y verdaderamente, son los que intervienen en el mercado cerealista, y, por consiguiente, los que se constituyen en poderosa Federación Nacional para realizar más cómodamente y, desde luego, más provechosamente, todos esos juegos malabares con los cereales desde que éstos son recolectados hasta que llegan al consumidor.

¿No les dice nada esto a nuestros agricultores?... ¿No les pica siquiera en su amor propio el ver cómo la especulación se organiza cada día más perfectamente y ellos van quedando cada día más indefensos?... ¿No les duele ver cómo ciertos elementos que se dicen defensores del agricultor patrocinan y estimulan este movimiento de los especuladores cerealistas, al mismo tiempo que halagan al labrador para que éste coadyuve económicamente a sostener el órgano de esos intereses en cierto modo opuestos a los intereses agrícolas?

Comprenderán bien claramente nuestros agricultores que no deben permanecer indiferentes ante movimientos como el señalado. Y no es que censuremos a la especulación porque se organiza; el co-

mercio de cereales es una profesión legítima, y es legítima, asimismo, su defensa por los mismos profesionales. Censuramos la conducta del labrador que, falto de organización, vé aún con indiferencia cómo se organizan los elementos que han de negociar en los mercados con productos agrícolas, sin tener quizá en cuenta que, a mayor organización de los especuladores, menos remuneración hallará el productor. ¡Esto es elemental! Y por ello, la Federación Nacional de negociantes, comisionistas, etc. de cereales es algo que debe hacer reaccionar al agricultor y disponerse inmediatamente a constituir una organización de productores de cereales, para poder oponer a la fuerza de la especulación organizada la fuerza de los productores unidos y dispuestos a no dejarse arrebatar el fruto de su duro y penoso trabajo.

SE VENDE

Cebollino de simiente sana, procedente de Molina.

En el vivero que tiene sobre media tahulla, existe planta temprana en condiciones de trasplantar.

Dirigirse a su dueño, Carlos Soler Sansano, de Perleta.

Grandes viveros de granados

En la partida rural de Asprillas, junto a la hacienda del Marqués de Asprillas, existen a la venta gran variedad de granados: barbats a 50 y 60 céntimos e ingertados a 30 céntimos plantas.

Para más detalles, dirigirse a su propietario Tomás Parreño Quirant.

Se desea una mujer de servicio, bien sea soltera o viuda, mayor de 40 años, para administrar una casa de labor en el campo de Elche.

Para tratar, dirigirse a la calle Comandante Franco, número 5, todos los domingos de 9 a 11 de la mañana.

Secsió valensiana

La chunta del doménche

—Queda uberta la sesió.
—Señor President: ¿Puc fer ús de la previa?

—Ché, calleu avorer qui es el autor de la previa.

—Soc Quiquet, el fill de la tia Toneta de Salaes, que lleve ya dos nits sense dormir pensant en que la carcha que caigué el dimats per la nit obri en ma casa una era de *fam*, al convertir les collites que teniem a la vista en *fum* que ningú sabem lo que mos *fem*.

—Ché, Quiquet, d'eixe mal patim tots els que treballem la térra, y les efes guitseres que figuren al prinsipi de les paraules que subrayes les tenim clavaes en el feche, en el cór y en l'ánima, pero no per aixó mos devem achicar, sino al contrari, desarrollem les nostres activitats y no pergam del pensament aquell refrán que diu: *a grandes males, mayores remedios*. En éste com en atres ordens de la vida, be sabeu tots que els llauraors tenim callos en el pit de tants sufriments, pero tingau en conter que si no mos achiquem y sabem unirmos en entusiasmo para un mateix fi, es dir, para defendremos, si presisa, *pancha en amunt com els gats*, el triunfo es nostre, nostre y nostre.

—¡Señor President, ¿es vitat que D. Visent Sansano está dispost a achudarnos y defendremos?

—Es sert, Toni, no te se olvide pero atra volta cuant vullgues parlar, demanar el corresponent permís.

—Dispense, tío Tónico; ma eixit aixina. Tenia moltes ganes de saberlo, y ara es cuant die que ya no me fá res por, porque entre éll y el señor Disoteo son capasos de fermos entrar ganes de llaurar hasta después de sopar. ¡Viva nostres protectors!

—¡¡Vivaaaaaa!!!...

—Cavallers, este entusiasmo en que tots au contestat el viva, me fa creuer que confieu en estos dos homens que tant se han sacrificat per nosotros. No debaes tenim tan gran confianza en don Visent, pues a dir vitat de entre tots els alcaldes que han pasat per el Achuntament, el que més mos ha favorit ha segut éll, y no per gau de vista que continuará per el mateix camí, porque a home entregue, desinteresat y formal, no hay qui li gañe.

—Pido la palabra
—¡Ché, en castellál... Dignes, digues, Andreu.

—Air una chitana me digué la buena-ventura y me va asegurar que me tocará la lotería en el sorteo del mes de Mach.

—Bueno, ché, te adelantem la enhora bona.

—Yo soc poeta, ¿sap? y tinc fets uns versos que vulle llechirlos.

—Bueno, acomensa, y cuant acabes, quedá ter miná la chunta.

—Moltes gracias. Allá van...

La Buena Ventura

¡Cavallers!, una chitana me té a mi pronosticat

qué em tocará la sort grosa del gran sorteo de Mach.

Y com resulte de veres

y siga el afortunat,

fluixa va a ser la camorra qu'enseguida vach a armar.

Primer me compre una casa y una faena ben gran

para lliurarme dels amos

qué me tenen marechat.

Después me compraré un auto

para els dies que hacha lanc

anar esguitant a tots

com a mí m' han esguitat.

Después montaré un servisi

de hòmens práctics y enterats

que revisen partiors

y els clahuets que hay afincats,

que yo paga estar tranquil,

perque pot donarse el cas

que el repartior s' escuide

y me troben aufegat.

Después me fás contratiste

de camíns y de canals

y aquell que meu encarregue

tindrà que pagarme abans

una prima, para vorer

cuant en ans el camí de l'horta

fet, y el camí de Guardamar.

Luego si queden dinés

tinc que fer uns ponts ben alts

per dalt de les carreteres

y que crusen tot el camp,

y el que vullga posar multes

tindrà que avisarme abans.

Faré una nova plasuela

y obligaré al compraor

a que compre es mercansies

directes del llauraor.

Después si sobren dinés

faré una obra colosal

portant aigües del riu Chúquer...

y arreglaré el Carrisal.

¿Qué 'ls pareix? ¿Será aixó gran?

pues tot vullc qu' es realíse

si com els he dit abans.

me toca la lotería

pues porte un quinsat chuat

en el trenta mil sisens

qu' es el que fijo ixirá

conque a resar pa que em toque

que a tots mos alcanzará.

Un llauraor de Perleta

El nuevo Ayuntamiento

Según datos tomados del «Boletín Oficial» de la provincia y de otras personas que conservan notas del resultado de las tres últimas Elecciones Municipales celebradas, nos complace adelantar a nuestros lectores los nombres de los señores que probablemente constituirán el nuevo Ayuntamiento.

POR CONCEPTO DE MAYORES CONTRIBUYENTES

- Don Ramón Peral Irlés.
- D. Antonio Sempere Maciá.
- D. Vicente Sansano Fenoll.
- D. Mariano Sánchez Rojas.
- D. Juan Brufal Miralles.
- D. Tomás Alonso Blasco.
- D. Carlos Antón Román.
- D. Vicente Boix Javaloyes.
- D. Manuel Antón Selva.
- D. Vicente Fuentes Sansano.
- D. Valentín Boix Cerdá.
- D. Salvador López Querada.
- D. Francisco Vicente Pérez.
- D. Francisco Serrano Rodríguez.

Por haber obtenido mayor número de votos en las tres últimas elecciones.

- D. Diego Ferrández García.
- D. Juan Hernández Rizo.
- D. Rafael Niñoles Javaloyes.
- D. Lorenzo Fenoli Serrano.
- D. Jaime Samper Moreno.
- D. Jaime Pomares Javaloyes.
- D. Manuel Díez Pomares.
- D. Francisco Serrano García.
- D. Carlos Agulló Amorós.
- D. Juan Martínez Fuster.
- D. Alvaro Martínez Peiró.
- D. Antonio Navarro Díez.
- D. José Antón Soriano.
- D. Francisco Fluxá Bañón.

SE VENDE en Torrellano Bajo, término de Elche, una hacienda compuesta de 60 tahullas de terreno plantado y vesanes, todo de regadío, con casa de labor y dos pozos.

Para informes, diríjense a Manuel Segarra Juan, domiciliado en Torrellano Bajo (Elche).

SE VENDE

La casa n.º 6 de policía situada en la Plaza del Puente hoy Anselmo Clavé, compuesta de planta baja y principal, con una superficie de ciento cincuenta y cinco metros cuadrados.

Para informes en esta redacción.

Desaparecido

El niño de 14 años Francisco Ripoll Almarcha, hijo de Jaime y Josefa, desapareció de su domicilio en la partida de Asprillas la mañana del domingo último, sin que a estas horas haya podido averiguarse su paradero.

Se ruega muy encarecidamente a quien tenga noticias de él se sirva comunicarlo inmediatamente a las autoridades, a sus padres o en esta redacción para tranquilidad de sus familiares.

El muchacho de referencia ha observado siempre una conducta ejemplar en su casa y se ignoran los motivos que hayan podido inducirle a tomar tan extrema resolución.

SE VENDE

Una casa situada en la avenida de la calle Marqués de Asprillas, junto a la Plaza de España (Plazuela), compuesta de cinco habitaciones, cocina, dos armarios con cristal, un gran patio con cubierta y cuadra para cuatro caballerías, porche y grandes puertas que permiten la entrada de autos y camiones.

Para informes, en la Redacción de este periódico.

Defunciones

En el Campo

Agustín Esclapez Almarcha, Llano de San José, 78 años.

Manuel Esclapez Almarcha, hermano del anterior, 81 años.

María Mora Coves, Matola, 23 años.

José M.ª Díez Ferrández, Algoda, 59 años.

Se vende

una hacienda compuesta de 9 tahullas tierra plantadas de almendros, higueras y granados, con casa de labor y 20 tahullas de tierra secana, situadas en el partido rural de Valverde Bajo, junto al kilómetro 21 de la carretera de Santapola.

Para tratar dirijirse al dueño del estanco de **Perleta**.

LABRADORES:

Tened muy presente que el cambio de las semillas mejora la producción. Ofrecemos buena calidad en todas las clases detalladas a continuación y precios económicos al por mayor y menor, legalmente autorizados por la sección Agronómica de la provincia, inscritos con el n.º 1.

Casa LOS ANTONES S. A.

Barrio San Jerónimo, 7.-ELCHE

Alubias para comer verdes (Bachoquetas) clase baja y de enrame. Apio lleno blanco. Berengenas (Albarchena). Cebolla blanca temprana, Id. de Molina, Id. de Valencia para exportar. Cardo sin espinas.

Calabaza forrajera grande. Calabacines de 40 días. Coliflor temprana y tardía. Col de las 4 estaciones. Espinaca muy grande. Escarola o Endivia. Col y nabo blanco grande. Chirivía larga. Guisantes de varias clases. Habas de Muchamiel.

Lechuga oreja de mulo, Id. cortada 4 estaciones. Melón amarillo temprano, Id. tendral mezclado, Id. tendral verde. Nabo corto temprano. Pepino largo verde, Id. pequeño para vinagre, Id. Alicós.

Peregil común. Pimiento largo mollar, Id. morrón para conserva. Rábanos largos. Rabanito Redondo cuarenteno, Id. medio largo cuarenteno. S. india grande de grano negro, Id. Beata temprana, Id. Grande grano pardo. Id. Mediana grano pequeño. Tomate gordo temprano, Id. id. de invierno, Id. para conserva. Zanahoria fina roja, Id. Carlota.

FORRAGERAS

Alfalfa del país, Id. Mora anual. Remolacha medio azucarera blanca. Zanahoria negra grande. Sorgo o Algodía.

Teatralerías

KURSAAL

Hoy, la película «Todo un hombre» y beneficio y despedida del tenor-espinto illicitano Sánchez Terol.

Tomando parte los cantores solistas de «Popular Coro Clavé», señores Sánchez Belmonte (tenor), Francisco Guilabert (bajo), Pedro Vives (barítono), Antonio Esteve (tenor).

Domingo, «Czarevich» (El gran amor de un Príncipe), por Ivan Petrovich, Marietta Milner, Albert Steinruck.

Lunes, superproducción producida por Cecil B. de Mille, «La increíble».

Martes, el film sonoro, «Follies», 1929.

COLISEUM

Hoy sábado, «El Cameraman», por Buster Keatón.

Domingo, «El poema del Rhin»

Lunes, «La hora secreta», por Pola Negri.

Jueves, «La senda del 98».

LLORENTE

Sábado 22 Febrero, «El paseo del perro», por J. Farrell Mac Donald.

Domingo, «Al límite del Sur», por Ivonne Simón.

Lunes, «El Testaferro», por Jack Murrall y Bárbara Kent.

Juves, «Calvario de amor», por Nathalie Lissenko.

Pronto, «Locuras de Carnaval».

Los del Banco Internacional

Para conmemorar el sexto aniversario de su fundación, el domingo se reunió en fraternal banquete, todo el personal del Banco Internacional de Industria y Comercio en esta plaza, al frente del cual se halla el competente Director D. Vicente Verdú.

SE VENDE

Un banal denominado «El Canalet», de cabida 9 tahullas de tierra plantada de almendros y dos algarrobos, y además un trozo de loma, en el que hay instalado un pozo lleno con 6.000 cántaros de agua, situado en la partida de Valverde Alto.

Para tratar, a su dueño José Pomares, de apodo el *El Vingle*.

SE VENDE

Una motocicleta especial marca «Terrot» con doble tubo de escape, válvula a la culata y equipada con farol, bocina y carterá.

Su potencia de 3'50 caballos la permite el arrastre de 200 Kgs. de peso aun cuesta arriba.

Para informes, a su dueño José Antón Román, calle San Joaquín, núm. 2.

Imprenta Marcial Torres

El millor nugolet

ANIS SALAS

Monforte del Cid

Banco Internacional de Industria y Comercio

CAPITAL: Pesetas 30.000.000

Presidente: Excmo. Sr. Marqués de Alonso Martínez Domicilio social: MADRID, Carrera de San Jerónimo, 43

SUCURSALES: Aguilas, Alicante, Ayamonte, Cádiz, Caravaca, Cartagena, Cieza, Elche, Hellín, Huelva, Isla Cristina, Lorca, Melilla, Murcia, Orihuela, Puerto de Santa María, San Fernando, Sanlúcar de Barrameda, Triana (Caja Auxiliar), Totana y Yecla.

Principales operaciones: Compra y venta al contado de toda clase de valores de contratación corriente.—Depósito de títulos en custodia.—Admitimos valores en cuenta corriente y abonamos los cupones respectivos concediendo créditos contra dichas cuentas previa consulta.

Cumplimiento de ordenes en las bolsas nacionales y extranjeras.—Apertura

de cuentas corrientes de moneda nacional y extranjera.

INTERESES QUE SE ABONAN EN PESETAS: Cuentas corrientes a la vista 2'50 por 100 anual.—Id. id. a ocho días sin previo aviso, 3 por 100 anual.

Caja de Ahorros, desde el siguiente día de efectuadas las imposiciones hasta el en que se retiren, 4 por 100 anual.

Bonos a vencimiento fijo, satisfacción de los intereses trimestralmente. A plazo fijo de un año 4,59 por 100.—Id. id. dos años, 5 por 100 anual.

Dirección Telegráfica y Telefónica BANKEINTER.—Alicante.

Florentino de Elizaicin e Hijo

Fábrica de Yeso Blanco (Alabastro)
y Moreno, Marca "EL CISNE"

BARRIO DE SAN FERNANDO—CALLE MARQUES DE MOLINS, NÚM. 32
TELÉFONO NÚM. 118.—ALICANTE

Caja de Ahorros y Monte de Piedad de Elche

FUNDADA EN 9 DE MAYO DE 1886.

Cuentas corrientes a la vista al 3 por 100 de interés.—Imposiciones corrientes desde una peseta en adelante al 4 y medio por 100 de interés.—Imposiciones en huchas, que facilita la Sociedad, desde una peseta en adelante al 5 por 100 de interés.—Préstamos hipotecarios, con garantía personal, con garantía de ropas, alhajas y efectos comerciales.—Prenda agrícola sobre cereales, legumbres y frutos de fácil conservación.

Grandes facilidades en descuentos, amortizaciones, reembolsos, imposiciones reintegros, empeños y desempeños.

SE VENDEN

11 Tahullas tierra con diferentes plantados y casa de labor, situada en el partido rural de Matola.

24 Tahullas tierra, plantadas de higueras en término de Crevillente, partido de Cachap.

4 Tahullas tierra plantadas de algarrobos, en término de Crevillente partido del Boix, y

50 Tahullas tierra plantadas de algarrobos, olivos y viña situadas en término de Crevillente partido rural del Boix.

Para tratar, dirigirse al propietario José Coves Maciá, calle Asilo, núm. 26.

El progreso es la base del bienestar

Que se consigue utilizando siempre la maquinaria más moderna en las instalaciones

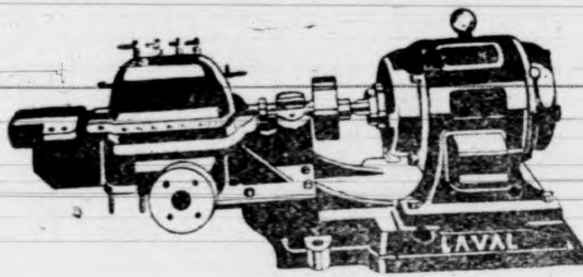

LAS BOMBAS DE LAVAL SON LAS UNICAS MODERNAS EN EL MERCADO

Pida Vd. HOY MISMO presupuesto y detalles a DE LAVAL S. A. E. Paseo del Prado, 38 Ap. 910 MADRID

S. A. CROS

Primeras Materias
para Abonos

Sulfato de amoniaco, Nitrato de sosa, Cloruro de potasa, Sulfato de hierro

Grandes Fábricas de Superfosfato de Cal

Depósito en Elche
Salvador López Querada
Calle Puerta Morera

Se vende

UN MOTOR a gasolina, acoplado a una bomba para elevar 40 litros de agua por segundo.

Para informes, en esta redacción.

LA LLAVE NUEVA FERRETERIA

— DE —

Francisco Maciá Vidre

(Antes socio de la Ferreteria Parreño)

Calle la Victoria, número 5

Subida a la Plaza

ELCHE

J. Terol Romero

SAN FERNANDO, 25

Consignaciones y Embarques

Despachos de Aduana

AGENTES EN BARCELONA

Sanz Selma-Maycas S. A.

PASEO COLÓN, 1

Mármoles y Lápidas

Manuel Giner López

Especialidad en lápidas mortuorias con altos y bajos relieves

No equivocarse: Canalejas, núm. 8 (al lado mismo del Estanco)

—: ELCHE :—