

# VIDA AGRARIA

## PRECIOS DE SUSCRIPCIÓN

EECHE: Al mes . . . . . 0'40 pesetas

FUERA: Al trimestre . . . . . 1'20 »

Número suito 10 céntimos

Anuncios a precios convencionales

SE PUBLICA TODOS LOS SÁBADOS

Organo de los agricultores illicitanos



Director: Dosíteo Clíment

Redacción y Administración:

PLAZA MAYOR, 3.-ELCHE

TELÉFONO NÚM. 108

## Nuestra actitud

Deber es de los que dirijimos a las masas agricultoras con el desinterés y entusiasmo con que nosotros lo hacemos, (y de ello estamos dando pruebas constantemente), encauzarlas, no de una manera eventual, sino de manera que inicie una permanente comunicación entre ellas, que son las fuerzas productoras del país y el Poder público; y desde ahora, en que se puede decir que la organización de nuestros campesinos es un hecho, podemos contar, con verdadero júbilo, en una serie de días fecundos para el bien de esta sufrida clase, porque no es nuevo en nosotros que jamás hemos formado parte de los partidos políticos, el convencimiento de que no de otra manera se puede llegar a obtener del esfuerzo común el resultado que la Patria necesita.

Hay en el gobierno de los pueblos, en el ejercicio de la autoridad y del poder, un hemisferio en el cual todo ha de mantenerse siempre en su integridad y todo ha de descollar por encima de los intereses particulares; aludimos a las funciones de soberanía que el Estado necesitará vigorizar cada día más, porque a todo buen ciudadano amante del orden y del progreso, interesa e importa mucho que se mantenga incólume y se fortifique el Poder público. Pero son cosas completamente distintas y que se han de regir por otro criterio aquellas en que el Estado en sus funciones de gobierno no es más que un colaborador social, un estimulante y un director. En este segundo hemisferio hacía falta, y ahora se em-

pieza, completar el circuito; nuestra política consiste en que los Gobiernos recojan y aprovechen toda la savia, y aviven en vez de contrariar con recelosas trabas, el impulso de las clases productoras.

No basta que en el Parlamento y en los Municipios se voten los presupuestos para luego encargar su ejecución a movedizos instrumentos; que acaso el azar de combinaciones políticas coloca en los puestos decisivos a elementos no siempre adecuados a la labor que han de consumir.

Es menester que el contacto sea íntimo y permanente cuando llegue esa intervención del Poder público como estimulante y protector de la vida del país; es menester que la colaboración de los legítimos intereses colectivos y de las clases que trabajan y sustentan a la Nación, cual la nuestra, no se reduzca a intermitente y mal seguras funciones electorales, sino que sea viva, sea inmediata, total y persistente.

Nosotros esperamos, pues, que los agricultores lograremos juntos muchas cosas que separadamente son inasequibles y entendemos que en esta unión no realizamos un acto eventual y transitorio, si no que es una muestra de todo el concepto que tenemos de la manera de administrar y gobernar, y de como queremos en todas ocasiones la compenetración constante y directa de los gobiernos con nuestra sufrida clase.

De esta manera creemos se remediará el vicio de difusión inorgánica, y el desconcierto que tantas veces esteriliza muchas energías que serían saludables si estuvieran moderadas y concertadas.

Dosíteo Clíment

## Piensa el ladrón....

El semanario local «Elche», en un comentario que titula «Cada cosa, en su lugar», hecho público en el número 130 del mes actual, ha puesto una *apostilla* a un artículo enviado al popular diario «Heraldo de Madrid» por su redactor Sr. Domínguez.

Comencemos por celebrar la forma correcta de la *apostilla*, ya que, caminando todos por la senda de la corrección, podremos discutir serenamente, pues entendemos que a los hombres que actúan en medio de la plaza pública, a la luz del sol y con taquígrafos no les puede molestar el público comentario y solamente se debe exigir que éste sea razonado, sin apasionamiento y separado lo más posible del personalismo. Ay de los hombres públicos que no sean discutidos. De ellos se puede decir lo propio que de las mujeres bellas que en las tertulias no merezcan un comentario: que serían ignoradas.

En este supuesto, pasemos a comentar la *apostilla* del semanario local. En el Ministerio de la Gobernación, empezando por el Ministro y acabando por el último de sus subordinados, *nadie podrá decir se haya recibido petición alguna, ni siquiera indicación, con referencia a que esa «vara» tan apetecida por muchos venga a manos de la persona que «Elche» cita en su apostilla.* Es otra la pretensión, *malicioso* colega. Se trata de organizar en la Ciudad un grupo de hombres desinteresados y tan potente que no se pueda prescindir de él en la administración y gobierno del Municipio. En otros términos: una fuerza arrolladora, lo suficiente para evitar se reproduzcan en Elche aquellos vicios políticos que tan censurados fueron por todos.

El Sr. Domínguez no cita en su artículo las *consecuencias políticas* que «Elche» saca a colación en su *apostilla*. Habla el redactor de «Heraldo de Madrid» de *fuerzas electorales* y de *simpatía en la opinión*, nacidas el año 1910 y existentes en el 1922, cuando tuvo lugar la última contienda electoral. Pero el Sr. Domínguez dice también en su artículo-reclamo lo que sigue: «Durante la tiranía pasada jamás lograron sacarle de su retiro ni Gobernadores ni Delegados Gubernativos que solicitaron su cooperación. Sansano no podía ser un colaborador de Primo de Rivera, a pesar de los cargos tentadores que se le ofrecieron».

Todo esto se lo callan esas dos *comadres* que actúan *comanditariamente* en el semanario republicano-radical-socialista. De haber obrado el Sr. Sansano de otro modo ¡cuántas veces le hubieran puesto en solfa esos sabiondos públicos, afeándole su conducta! ¿Entenderá de *inconsecuencias políticas* quien un día, en tiempos de la Dictadura, fué despedido de mala manera de cierto Gobierno Civil por entrometido?

Discutamos, si. Pero hagámoslo con serenidad, sin apasionarnos y separados, lo más posible, de enemistades y personalismos que tanto afean los debates y perjudican a los pueblos.

## SE VENDE

La casa n.º 6 de policía situada en la Plaza del Puente hoy Anselmo Clavé, compuesta de plantabaja y principal, con una superficie de ciento cincuenta y cinco metros cuadrados.

Para informes en esta redacción.



## No es ese el camino

Es norma constante de VIDA AGRARIA no descender a sostener polémicas que tengan como origen insidias sistemáticas y absurdos errores, y, consecuentes con este criterio, no hacemos ni haremos nunca oídos a los ataques que de cierta manera emboscada venimos siendo objeto por parte de un periódico de la localidad que dá entrada en sus columnas a trabajos de colaboración, cuyo autor escribe su nombre bajo un seudónimo vulgar.

Frente a frente, con la verdad de los hechos, no tendremos inconveniente de sostener discusiones que, basadas en la máxima corrección y profundo respeto, puedan servir de enseñanza a nuestros lectores del campo.

Saben todos que nuestro periódico vive sólo a expensas de su gran tirada de ejemplares (la mayor de entre todos sus colegas locales), y saben también que nuestro modesto semanario no ha tenido ni tendrá nunca con los Gobiernos otra relación que la que ha de tenerse con todo gobierno de orden que es: divulgar entre los campesinos las reformas agrarias que desde el Poder se implanten y llevar al ánimo de nuestros gobernantes las necesidades, las aspiraciones y los anhelos de nuestra clase agricultora.

## SE VENDE

Una casa situada en la avenida de la calle Marqués de Asprillas, junto a la Plaza de España (Plazuela), compuesta de cinco habitaciones, cocina, dos armarios con cristal, un gran patio con cubierta y cuadra para cuatro caballerías, porche y grandes puertas que permiten la entrada de autos y camiones.

Para informes, en la Redacción de este periódico.

**Vendemos Aceite virgen de primera presión, finísimo para pastas y monas, a dos pesetas kilo. Se sirve a domicilio.**

**Almacén de Los Antonos S. A.—Barrio San Jerónimo, número 7.**

## La crisis de los consorcios

Entre los partidarios del intervencionismo del Estado en las actividades económicas, son muchos los que sostienen que tanto se peca por exceso como por defecto. Y precisamente esa falta de ponderación, la carencia de un criterio ecléctico en el estatismo imperante de algún tiempo acá, nos ha llevado a resultados desastrosos en determinados casos y de ventajas escasas en otros, siquiera reconocamos la eficacia y plausible resultante en muchos de ellos.

Nos referimos concretamente a lo que sucede con los llamados consorcios, que más bien parecen divorcios por lo que la realidad enseña. Mal estaban los arroceros antes, pero ¿pueden señalárenos las ventajas que han logrado con el consorcio? Tenemos a la vista varios recortes de prensa, según los cuales en la Asamblea celebrada en Valencia por los cosecheros y productores de esa gramínea, se han mostrado unánimes las opiniones en que es imposible que continúe el estado actual de cosas. Los industriales, por su parte, anuncian su retirada del consorcio y la negativa al pago de las cuotas con que contribuyen al sostenimiento de aquél, todo lo cual tiene los ánimos soliviantados y no se vislumbra una solución de concordia.

No ofrece mejor cariz el consorcio resinero, donde el malestar entre los industriales—que son aquí los más beneficiados—y los propietarios y arrendatarios de montes, sube de pronto cada día en términos de que, de no ponerse mano urgentemente en el asunto, los daños serán irremediables. Las quejas que hemos tenido ocasión de conocer de numerosos pueblos afectados, son por sí solos bastantes para demostrar el estado caótico en que se desenvuelve el consorcio resinero, que fatalmente, necesariamente, tendrá que disolverse si se quieren evitar siempre mayores estragos.

Y puestos ya a hablar de consorcios, ¿dónde dejan ustedes el de la carne? El espectáculo que ofrece estos días la Villa y Corte en orden al abastecimiento de tan importante elemento de la alimentación, es harto elocuente para que necesite de más extensos comentarios.

Decididamente los consorcios—estos consorcios tan a la ligera estudiados—en que tan activa parte tienen los intereses agropecuarios, están en crisis, y a solucionar la rápida y convenientemente debe encaminarse la acción del Estado.

BENJAMIN ADOR

## A SINAPISMO

### Epístola tercera

Matola... y si no me engaño a diez de Marzo de este año.

Si entre nocturnas visiones organizas tus cantares, te ruego que me perdones si tu carta en versos pares te contesto en versos nones.

Es tal nuestra discordancia, que si tu numen se ofusca verás que la consonancia tu pluma en Londres la busca... cuando la perdiste en Francia.

Y a fé que... ¡viven los cielos! extraño me ha sido, y mucho, y me infunde mil recelos... el ver tu numen tan ducho en cosas de tantos pelos.

Pues tú mismo te declaras doctor en ciencia secreta, y no es bien, si lo reparas, que un sabio como tu, se meta en camisa de once varas.

Mi lengua no te maltrata pero bueno es, sin embargo, que la cuestión se debata, y yá que has formado el cargo oye, si gustas, la data.

Ocupa un solo lugar en la cuenta que estoy dando, tu sospecha singular de que se iba rescatando lo que no es de rescatar.

Gastaré palabras pocas en cosa que es en mi mengua, y advierte que me provocas, cuando con impura lengua semejante punto tocas.

Porque, lo tocas tan mal, como un sacristán a... laudes, y si en tu «Elche» semanal quieres que hablemos de fraudes hemos de hacerlo formal.

Y en fin: ¿sabes que te digo? que tengo buenas narices, y el reclamo nunca sigo de las falsas codornices que cantan en cualquier trigo.

DO SI

## Nuestro agradecimiento

Entre las numerosas felicitaciones que recibimos por nuestra altruista campaña pró-agrícola, nos complace dar publicidad a la muy valiosa opinión del caballeroso y entusiasta agricultor, muy querido amigo de esta casa, Excmo. Señor Marqués de Rafal, cuya transcripción literal es como sigue:

«El Delegado Regio de la Confederación Hidrográfica del Segura, saluda al Sr. D. Dositeo Clement, su querido amigo, y le felicita por sus artículos ecuanimes, sensatos y propios de persona conocedora del verdadero interés de los agricultores que viene publicando en VIDA AGRARIA, dirigidos a éstos.

El Marqués de Rafal aprovecha gustoso esta ocasión para reiterarle el testimonio de su consideración más distinguida.

Madrid 10 de Marzo de 1930».

VIDA AGRARIA, que tiene un deber que cumplir y que le guía por la senda de la publicidad la fiebre exaltada de estar siempre a la defensiva de los intereses agrícolas de nuestra comarca, tiene a orgullo estampar hoy el nombre venerable de este gran protector de nuestra causa, a ¡mirando con santa reverencia su inagotable fuente de bondad y de talento que tanto ha de servirnos para el engrandecimiento de la agricultura ilicitana.

## Defunciones

En la Ciudad

Francisco Trigueros Murcia, 23 años; Faustino Oncina Coves, 59; Pedro Pérez Martos, 35; José Serrano González, 38; Josefa Esclápez Campello, 3 meses.

En el Campo

ANGEL AL CIELO

Nuestro particular y querido amigo de esta casa Francisco Miralles Ruiz, de Matola, pasa por el doloroso trance de haber perdido para siempre a su angelical hija Asunción, víctima de rápida enfermedad.

Reciban el amigo Miralles y su esposa Asunción Ruiz Agulló nuestro más sentido pésame.

Teresa Navarro Rizo, 92 años, Valverde Bajo; José Miralles Sánchez, 91, Algoda; Vicente Antón Agulló, 9 meses, Hoya; Eusebio Tomás Durá Esclápez, 3, Hoya.



VIDA AGRARIA

A la edad de 91 años ha fallecido en la partida rural de Algoda el que en vida fué honrado labrador D. José Miralles Sánchez.

El entierro verificado en el día de ayer constituyó una verdadera manifestación de duelo.

Reciban sus afligidos hijos y muy especialmente Juana Miralles Boix esposa del queripo amigo de esta casa Pascual Vives Valero, nuestro más sentido pésame.

**Se desea una mujer de servicio**, bien sea soltera o viuda, mayor de 40 años, para administrar una casa de labor en el campo de Elche.

Para tratar, dirigirse a la calle Comandante Franco, número 5, todos los domingos de 9 a 11 de la mañana.

**La chunta del doménche**

—Che, hui si que hay lleno.

—Tot el camp estem aquí.

—Pos per ahí ve una molá de chent, aquí está.

—Nosotros som de Valverde y venim a parlar.

—Esteu en el vostre dret. Pero espereuse, y prengau turno.

—Queda uberte la sesió.

—Pido la previa.

—Don. Manuel la tiene.

—Siñor President, yó, en nom de un grapat de propietaris del domini útil de Carrisal, vinc a manifestarli, que yá no podem aguantar per mes temps el gran abandono que reina en aquella partía. Nosotros no som amos de rés, volem regar y tenim que suchectar-nos a les exigensies de uns, si volem peixcar en els edifisis própits de la partía, mos denunsien, si mos se ocurrix ñigar cuatro borregos en el bancal para que pasturen, mos diuen que no som els amos dels pastos, si...

—Ché, para, para, para. Si vuleu que tot axió desaparega, procureu unir-se tots els carrisalers y anem de pleno a acabar para sempre en asunt tan odiós com el que mos ocupa. Yo estic hasta mes amunt dels péls del cap de carrisals y hui que contem en el apoyo de personas que es sobra talent y valentía para buscar una franca y favorable solusió para este asunt, vos promet trasladar la queixa a nostres protectors, segur que molt pronte comensareu a coneixer el resultat.

—Me queda algo en el buch. ¿Puc sacaro?

—Digues, home, digues.

—Per aquí per la baxura hay una gran extensió de terreno que podent ser molt bó, no val res, y es degut a que els avenaments puchen y formen una capa de salobre tan grossa que no poden sembrar, perque tot se pert.

—Eixe asunt, es farina de atre costal, no obstant també se farán les gestions nesasaries para que el Govern mos preste achuda encaminá al sanechament de eixos terrenos. Tú, secretari, apuntau en la llibreta de peticions chustes.

—Pido la palabra.

—Ola, Quiquet; cuánt de temps sense oirte. Parla, home, parla.

—Pos mire: yo no sé com diro, pero estic content, perque desde fa uns dies algunes cares extrañes mos fan visites en el camp parlantmos de que pronte aurán elecsions y que élls y ningú més que élls mos tinen que salvar als llauraors.

—Veus, aixó es lo que me calfa, que en vespres de elecsions se improvisen el redentors de la humanitat; perque lo mateix que vos prometen a vosatros u aseguren als del poble. ¿Per qué s' enrecorden ara dels llauraors y no mos han achudat a la defensa de vostres interesos desde fa tres años en que comensarem y encara continuem les tremendes batalles que estem sostenint en favor de la agricultura? ¿Per qué no s' han unit a nosatros para achudarnos a resoldrer es mil intrincats asunts que se vos han presentat, com per eixemple exsés de preu en les sédules, recarrecs inchustificats en contribusions, reducsió del preu en les chapas de les visicletes, rebaixa en la tasa de rodaje, reclamasió en el consum del ví, consultes y mil cosas més que ningú millor que vosatros sabeu, que después de realisat el treball may vos ham demanat un séntim?

Además, deveu tindre molt en conter que els que en esta ocasió van a tocar a vostra porta, no vos dihuen de donarvos res, sino que demanarán para els llauraors, y nosotros que contem en la gran masa agricultora y en la valía y entusiasme de D. Visent Sansano, no vos diem que demanarem, no, sino que vos donarem tot lo que oferim, y lo que oferim tenim seguritat de donaro perque es de chustisia y respón en un tot a les aspi-

**LABRADORES:**

Tened muy presente que el cambio de las semillas mejora la producción. Ofrecemos buena calidad en todas las clases detalladas a continuación y precios económicos al por mayor y menor, legalmente autorizados por la sección Agronómica de la provincia, inscritos con el n.º 1.

**Casa LOS ANTONES S. A.**

Barrio San Jerónimo, 7.-ELCHE

Alubias para comer verdes (Bachóquetas) clase baja y de enrame. Apio lleno blanco. Berengenas (Albarchena). Cebolla blanca temprana, Id. de Molina, Id. de Valencia para exportar. Cardo sin espinas.

Calabaza forrajera grande. Calabacines de 40 días. Coliflor temprana y tardía. Col de las 4 estaciones. Espinaca muy grande. Escarola o Endivia. Col y nabo blanco grande. Chirivía larga. Guisantes de varias clases. Habas de Muchamiel.

Lechuga oreja de mulo, Id. cortada 4 estaciones. Melón amarillo temprano, Id. tendral mezclado, Id. tendral verde. Nabo corto temprano. Pepino largo verde, Id. pequeño para vinagre, Id. Alficós.

Perejil común. Pimiento largo mollar, Id. morrón para conserva.

Rábanos largos. Rabanito Redondo cuarenteno, Id. medio largo cuarenteno. Sandía grande de grano negro, Id. Beata temprana, Id. Grande grano pardo. Id. Mediana grano pequeño. Tomate gordo temprano, Id. id. de invierno, Id. para conserva. Zauahoria fina roja, Id. Carlota.

**FORRAGERAS**

Alfalfa del país, Id. Mora anual. Remolacha medio azucarera blanca. Zauahoria negra grande. Sorgo o Algardía.

rasions de un gran element sá y de orde.

Cavallers aquells temps en que els polítics venien al camp oferimos el oro y el moro a cambit de que els ferem consechals o diputats aquells temps ya no tornen y lo mes trist es que hay homens que en cara no poden tragaso, pero ells se convenserán de la realitat, aunque creuen que tot eu saben.

—Ché es de Valverde. Perdoneu que vos hacha fet esperar.

—No señor President. Estavem molt agust oinlo y aunque nostres parties están llunt de aquí, li prometem vindre tots els doménches.

Mosatros venim a manifestarli en nom de la machoría de Valverde Alt y Baix que el doménche pasat resibirem la visita de D. Vicent Sansano y D. Pepe Gómez Brufal y nostre amic Disoteo, y fon tan agust el rato que pasarem entre ells, sobre tot oint el propósit de D. Visent, que venim a dirli servixca de influencia para que vinguen pronte atra volta ya que molts veins que res sabien no pogueren estar presents. El día que vinguen que fassen el favor de avisar que no quedará ni uno, que no vacha a saludarlos.

—Yó eu faré present y en molt guts repetirán la visita.

Se levanta la sesión.

**¿Por qué no se riega el Puente Nuevo?**

Nuestro querido colega «El Ilicitano», se hace eco de las justificadas quejas de algunas personas que diariamente transitan por el Puente Nuevo, tragando polvo porque no se riega dicho trayecto.

Preguntado al Sr. Alcalde la causa de esta deficiencia, nos dice que el capataz de la carretera no permite el riego sin orden de sus superiores.

Entendemos que no hay derecho a que se moleste al vecindario y rogamos a quien corresponda no ponga dificultades, en bien de la salud pública.

**Se vende una hacienda**

compuesta de 9 tahullas tierra plantadas de almendros, higueras y granados, con casa de labor y 20 tahullas de tierra secana, situadas en el partido rural de Valverde Bajo, junto al kilómetro 21 de la carretera de Santapola.

Para tratar dirigirse al dueño del estanco de Perleta.

**SE VENDE en Torrellano**

Bajo, término de Elche, una hacienda compuesta de 60 tahullas de terreno plantado y vesanes, todo de regadío, con casa de labor y dos pozos.

Para informes, dirijanse a Manuel Segarra Juan, domiciliado en Torrellano Bajo (Elche).



# El millor nugolet

## ANIS SALAS

### Monforte del Cid

#### Banco Internacional de Industria y Comercio

CAPITAL: Pesetas 30.000.000

Presidente: Excmo. Sr. Marqués de Alonso Martínez      Domicilio social: MADRID, Carrera de San Jerónimo, 43

SUCURSALES: Aguilas, Alicante, Ayamonte, Cádiz, Caravaca, Cartagena, Cieza, Elche, Hellin, Huelva, Isla Cristina, Lorca, Melilla, Murcia, Orihuela, Puerto de Santa María, San Fernando, Sanlúcar de Barrameda, Triana (Caja Auxiliar), Totana y Yecla.

Principales operaciones: Compra y venta al contado de toda clase de valores de contratación corriente.—Depósito de títulos en custodia.—Admitimos valores en cuenta corriente y abonamos los cupones respectivos concediendo créditos contra dichas cuentas previa consulta.

Cumplimiento de ordenes en las bolsas nacionales y extranjeras.—Apertura

de cuentas corrientes de moneda nacional y extranjera.

INTERESES QUE SE ABONAN EN PESETAS: Cuentas corrientes a la vista 2'50 por 100 anual.—Id. id. a ocho días sin previo aviso, 3 por 100 anual.

Caja de Ahorros, desde el siguiente día de efectuadas las imposiciones hasta el en que se retiren, 4 por 100 anual.

Bonos a vencimiento fijo, satisfacción de los intereses trimestralmente. A plazo fijo de un año 4,59 por 100.—Id. id. dos años, 5 por 100 anual.

Dirección Telegráfica y Telefónica BANKEINTER.—Alicante.

## Florentino de Elizaicin e Hijo

Fábrica de Yeso Blanco (Alabastro)

y Moreno, Marca "EL CISNE"

BARRIO DE SAN FERNANDO—CALLE MARQUES DE MOLINS, NÚM. 32  
TELÉFONO NÚM. 118.—ALICANTE

## Caja de Ahorros y Monte de Piedad de Elche

FUNDADA EN 9 DE MAYO DE 1886.

Cuentas corrientes a la vista al 3 por 100 de interés.—Imposiciones corrientes desde una peseta en adelante al 4 y medio por 100 de interés.—Imposiciones en huchas, que facilita la Sociedad, desde una peseta en adelante al 5 por 100 de interés.—Préstamos hipotecarios, con garantía personal, con garantía de ropas, alhajas y efectos comerciales.—Prenda agrícola sobre cereales, legumbres y frutos de fácil conservación.

Grandes facilidades en descuentos, amortizaciones, reembolsos, imposiciones reintegros, empeños y desembolsos.

### SE VENDEN

11 Tahullas tierra con diferentes plantados y casa de labor, situada en el partido rural de Matola.

24 Tahullas tierra, plantadas de higueras en término de Crevillente, partido de Cachap.

4 Tahullas tierra plantadas de algarrobos, en término de Crevillente partido del Boix, y

50 Tahullas tierra plantadas de algarrobos, olivos y viña situadas en término de Crevillente partido rural del Boix.

Para tratar, dirigirse al propietario José Covas Maciá, calle Asilo, núm. 26.

### El progreso es la base del bienestar

Que se consigue utilizando siempre la maquinaria más moderna en las instalaciones

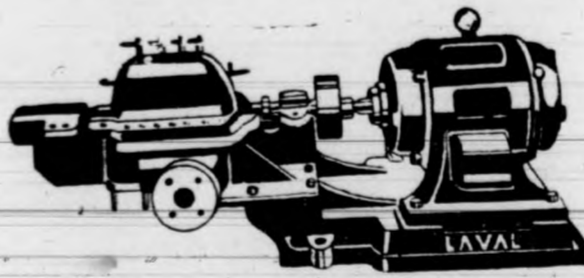

LAS BOMBAS DE LAVAL SON LAS UNICAS MODERNAS EN EL MERCADO

Pla VI HOY MISMO presupuesto y detalles a DE LAVAL S. A. E. Paseo del Prado, 38 Ap. 910 MADRID

## S. A. CROS

Primeras Materias para Abonos

Sulfato de amoniaco, Nitrato de sosa, Cloruro de potasa, Sulfato de hierro

Grandes Fábricas de Superfosfato de Cal

Depósito en Elche

Salvador López Querada  
Calle Puerta Morera

## Se vende

UN MOTOR a gasolina, acoplado a una bomba para elevar 40 litros de agua por segundo.

Para informes, en esta redacción.

## LA LLAVE NUEVA FERRETERIA

Francisco Maciá Vidre

(Antes socio de la Ferreteria Parreño)

Calle la Victoria, número 5

Subida a la Plaza

ELCHE

## Terol Romero

SAN FERNANDO, 25

Consignaciones y Embarques

Despachos de Aduana

AGENTES EN BARCELONA

Sanz Selma-Maycas S. A.

PASEO COLÓN, 1

Mármoles y Lápidas

## Manuel Giner López

Especialidad en lápidas mortuorias con altos y bajos relieves

No confundirse: Canalejas, núm. 8 (al lado mismo del Estanco)

ELCHE