

# Vida Agraria

## Precios de Suscripción

ELCHE: Al mes . . . 0'40 pesetas  
 FUERA: Al trimestre . . . 1'20 »

Número suelto, 10 céntimos

Anuncios a precios convencionales

## Organo de los Agricultores illicitanos

Se publica todos los sábados

Director: Dosíteo Climent

REDACCIÓN Y ADMINISTRACIÓN

PLAZA MAYOR, NÚM. 3

TELÉFONO NÚM. 108

## Descorramos el velo una vez más

Sin pretensiones de ninguna clase, y excitado tan solo por mi amor a la ciencia del cultivo y por mi anhelo de verle progresar en el campo de esta hermosa ciudad en que habito, nació en mí la idea de fundar un periódico local que en forma popular y en el lenguaje de nuestros campos, fuese útil a los cultivadores a quienes va dirigido.

Desconfiando tanto más de mi trabajo cuanto me había ocurrido una idea completamente original, o que al menos no he visto yo en mis largos años de existencia en esta ciudad de las palmas, reducida a práctica por ningún escritor agrónomo o aficionado a la agricultura, debí naturalmente rogar a los amigos con quienes tenía el placer de conversar casi diariamente me dieran su opinión acerca de mi propósito.

La manera con que mis buenos amigos acogieron mi idea y el aliento que me infundiera su completa aprobación, me decidieron a la publicación de nuestro semanario VIDA AGRARIA, que cuenta ya dos años de vida cada día más próspera por el decidido apoyo que prestan los agricultores illicitanos a esta mi modesta obra de cultura y enseñanza que por ser tan humilde es digna de alguna indulgencia, siquiera por el ideal que sustenta de producir el bien y de impulsar el progreso agrícola de nuestra comarca.

Mis esperanzas están cifradas única y exclusivamente en el desarrollo de una política puramente agraria, y a pesar de que se ha pretendido por algunos elementos políticos convencionales, hacerme salir del plan que

tenía trazado, he de hacer constar que en lo sucesivo me limitaré a hacerme eco de aquellos problemas que se planteen y que redunden en beneficio de los intereses de nuestra agricultura local. Para esto, me tienen dispuesto a toda hora mis compañeros de prensa y los ciudadanos de Elche.

Las campañas tendenciosas y personales nunca han dado resultado positivo alguno en bien de los intereses comunales y sí, han despertado la malicia de quienes a salto de mata se aprovechan en todo momento para el lucro de sus medros personales. Con esto no quiero decir que deje de defenderme de los ataques de los demás pero sí, quiero hacer constar que mi actitud será la de siempre: estar a la defensiva y nunca a la ofensiva.

Los programas que desde hace unos días se están desarrollando por diferentes sectores políticos de la localidad, todos están basados según las manifestaciones de cada uno de ellos en el engrandecimiento de nuestro pueblo y el progreso de la agricultura patria, y si esto es así, y se habla con sinceridad, cabe preguntar: ¿Por qué no aunamos criterios y vamos todos a un mismo fin?

Dosíteo Climent

## SE VENDE

Una casa situada en la avenida de la calle Marqués de Asprillas, junto a la Plaza de España (Plazuela), compuesta de cinco habitaciones, cocina, dos armarios con cristal, un gran patio con cubierta y cuadra para cuatro caballerías, porche y grandes puertas que permiten la entrada de autos y camiones.

Para informes, en la Redacción de este periódico.

## ASPECTOS AGRICOLAS

Entremos hoy, conociendo el artículo 2.º del Reglamento de «La Agrícola Illicitana» que determina el funcionamiento legal de lo que se dispone en los apartados 4.º, 5.º y 6.º del artículo 1.º.

Art. 2.º Para la implantación de lo que se determina en los efectos 4.º, 5.º y 6.º últimos del artículo anterior, nombrará la Sociedad, en Junta General ordinaria o extraordinaria convocada para el caso, Juntas especiales del seno de la misma, que serán presididas por un vocal de la Junta de Gobierno, nombrado al efecto por la citada Junta; siendo Presidente nato de todas ellas, la persona que ostente el cargo de Presidente en la sociedad.

Pasemos, ahora, a conocer y comentar, los artículos 3.º, 4.º, 5.º, 6.º, 7.º y 8.º que fueron los más discutidos en aquellos grandiosos e históricos momentos que se fundó la antigua y renombrada sociedad «La Agrícola Illicitana» que tantos beneficios tiene aportados a los labradores del campo de Elche; pudiendo afirmarse, que sin esos seis artículos, nada habría sido «La Agrícola Illicitana», ya que como el lector podrá apreciar en su lectura, son la base fundamental de una agrupación pública.

Art. 3.º «La «Agrícola Illicitana» no tiene carácter político, pero para dar fuerza a los fines primordiales para que fué creada según se determina en los artículos 1.º y 2.º de este capítulo, tomará parte en las contiendas de carácter público, siempre que lo acuerde la Sociedad reunida en Junta General para dicho efecto por mayoría.

El artículo que antecede, no puede ser más democrático. En él se anota, que tomará parte la Sociedad en las contiendas públicas, sin tener carácter político, para dar fuerza a los fines para que fué creada, pero siempre que se acuerde por mayoría en una junta general. O sea, que la Sociedad se dirige ella misma, sin que la lleve nadie por caminos que la mayoría de sus socios no quiera recorrer.

Art. 4.º Cuando la Sociedad, con arreglo a lo determinado en el artículo

anterior, acuerde tomar parte en una elección, bien sea para Diputados provinciales, c. Concejales, elegirá de entre sus asociados, la persona o personas que acuerden presentar como su, o sus candidatos en cada una de las funciones electorales antes citadas, siendo obligatorio aceptar, por parte de sus socios, la designación, sin otra excusa ni pretexto, más que por motivos de salud o pronta ausencia, debidamente justificados; viniendo obligados los socios de «La Agrícola Illicitana» incluidos en los censos electorales de la población, a votar la candidatura o candidaturas que en Junta General se acuerden.

El artículo 4.º que acaba de leer el lector, que como el anterior se somete a los acuerdos de la mayoría, reunida en Junta general, encontró siempre la oposición de esos ciudadanos que se les conoce con el sobrenombre de *pícaros*, que quieren estar bien con Dios y con el diablo. Es decir, que quieren aprovecharse de los beneficios de la sociedad, en aquellos momentos que a sus fines personales convenga. Sin la obligación de someterse a los acuerdos de la mayoría no existiría hoy «La Agrícola Illicitana», ni hubiera llegado nunca a tener concejales de su propio seno, cuyo número llegó a ser de ocho municipales, no habiendo sido en ninguna ocasión derrotado ninguno de los candidatos que «La Agrícola Illicitana» presentara en las elecciones municipales.

A ello se debe, que el alcalde actual, sea un campesino, socio de «La Agrícola» y candidato para concejal con arreglo a lo determinado en el publicado artículo 4.º.

En el número próximo, nos ocuparemos de los artículos 5.º y siguientes, que se refieren a las contiendas públicas, y a la elección de Síndicos en la «Comunidad de Labradores».

VENDEMOS Aceite virgen de primera presión, finísimo para pastas y monas, a dos pesetas kilo. Se sirve a domicilio.

Almacén de LOS ANTONES S. A.—Barrio San Jerónimo número. 7

## ¿Compás de espera?

Parece ser que, aunque desde lejos y algo tarde, se ha pretendido dar una explicación. Se quiere afirmar, que el origen de la polémica que nos habíamos propuesto sostener con algunos hombres del semanario Republicano Radical Socialista de la localidad, tenía su origen en el comentario a un artículo *reclamo* publicado en «Heraldo de Madrid». Si ello fuese así, no había motivo para una polémica, ya que, con la publicación del dicho artículo, *rabiaron* lo indecible algunos *envidiosillos*. Nosotros tomamos, como origen de la iniciada y suspendida polémica—suspendida de parte nuestra—en aquello de «los siete niños de Ecija»; en aquello otro del «cupo», resucitado porque sí; en lo de la «Alcoraya»; en lo de los exupestistas; en lo de «*políticos viejos*» y en lo de la ayuda a los caciques. Mas si todo esto no se dijo, o no se quiso decir, nos basta ello y como a una explicación lo tomamos.

Los del semanario republicano, no debieran mentar la sogá en la casa del ahoreado, ya que en su partido tienen extenientes alcaldes y exconcejales de la Dictadura; varios exupestistas, excarlistas, exconservadores, exliberales y más, más y muchísimo más.

En cuanto a lo de los caciques, hemos de anotar, que en el partido Republicano Radical Socialista ocupa la más elevada poltrona, un hombre todo lo digno, todo lo honrado y todo lo caballero que se quiera—ífrulos estos que es de justicia reconocérselos—que en aquellos tiempos de aquel caciquismo que lo invadía todo y de todo disponía, tuvo precisión de inclinar la cabeza ante un cacique, agradeciéndole cierto favor recibido.

Opinamos nosotros que, excepción hecha de los partidos obreros de la localidad, estamos los demás bastante *tiznaicos*. ¿Está con lo nuestro el amable lector?

Pedimos a los republicanos, como tales, *sinceridad, sinceridad y sinceridad*.

Después de leído lo escrito aquí, ¿no resulta un sarcasmo, un entrefilet que viene apareciendo semanalmente en el semanario que pretende sea su color rojo?

**SE VENDE** en Torrellano Bajo, término de Elche, una hacienda compuesta de 60 tahullas de terreno plantado y vesanes, todo de regadío, con casa de labor y dos pozos.

Para informes, diríjense a Manuel Segarra Juan, domiciliado en Torrellano Bajo (Elche).

Desde el día 1.º de Mayo se podrá V. confeccionar los vestidos en la ACADEMIA DE CORTE Y CONFECCION

## LE JARDIN DES MODES

dirigida por

Doña JUANITA BOIX POMARES

Arte = Gran salon de estudio con todas las Comodidades Modernas = Cursos para Confeccionarse sus propios vestidos y para el Ejercicio de Modistas y Profesoras.

Plaza de la Merced, 7 (Antes El Capricho).--ELCHE

## Semanario Republicano,

### ¿qué te escondes en la mano?

Este celeberrimo y simpático colega, es muy notable. Se queja de que, desde las columnas de nuestro periódico, *le acusemos de que nos persiga con violencia y con ataques personales*, y añade: *No lo demostrará*.

Vamos, señores, orden, orden y orden. Tranquilos estábamos nosotros en nuestra casa, entregados única y exclusivamente a la sagrada labor de la defensa de los intereses agrícolas illicitanos, cuando al aparecer el primer número del periódico republicano se adelantó un amigo y nos anticipó que dicho semanario se metía con VIDA AGRARIA, dedicándole un «epitafio», en el cual se le suponía muerta, epitafio que, no respondiendo a la verdad, toda vez que el periódico local que mayor tirada hacía entonces y hace hoy es el nuestro, tuvimos necesidad de contestar siquiera para que la verdad brillara con el esplendor que se merece.

Desde aquella fecha, y en todos los números del referido semanario republicano, no ha dejado de dirigirnos frases de mal gusto, que nosotros hemos contestado con el mayor respeto y consideración, hasta que fué llegado el día en que, entre otras palabras insultantes insertaba, sin venir a cuento, aquellas de los *siete niños de Ecija*, y hasta este extremo llevada la broma, nos vimos precisados a emplear las mismas armas de combate que ellos.

Sólo existe una diferencia entre el colega de referencia y el nuestro, y es que ellos acuden a las consabidas frases insultantes

(para según informes de buena tinta), buscar a consonante del verso, y nosotros decimos en verso y en prosa la verdad clara y escueta.

Orden, señores, orden, porque...

Harto estoy ya de atar cabos y veo desde hace días que quien siembra chirivías nunca podrá coger nabos.

DO—SI

## La República del "Elche"

A una dama impertinente

«Sinapismo»... o, Sinapisma versos pidiéndome vienes, y desde el pie hasta tu *crisma* nada de ellos digno tienes sino es tu claro sofisma.

Si me los pidiera Juana, Isabel, Paquita o Rosa, o Gertrudis o su hermana, no sólo versos, que aun prosa les diera de buena gana.

Pues sin temor de un fracaso, con luz del sol o de estrellas, mano a mano, y paso a paso, puede con cualquiera de ellas subirse un hombre al Parnaso.

Pero tú... ¿a qué me atormentas con tu exigencia importuna, si entre las *gracias*, que ostentas, no hay digna de versos... una? Y si no... vamos a cuentas.

Lo primero con que me hallo, si empiezo por el paraje, do tiene la cresta el gallo, es un moño tan salvaje, cual la cola de un caballo.

Y no sé quien te lo cuida, ni qué mano te lo peina, mas juraré por mi vida que a *república* no convida la anarquía que en él reina.

Cuélgante a un lado tres rizos y otros tres la parte opuesta; llevas también colgadizos,

y todos ellos postizos para completar la fiesta.

Y no es esto lo más duro, ni lo más chocante y raro, sino el ser, según reparo, unos de castaño oscuro y otros de un rojo muy claro.

Tienes los ojos de hormiga; la nariz... ¡maldita sea! con más granos que una espiga... En fin, basta que te diga que eres, Sinapisma, fea.

Y que por más que el amor en tu seno se albergara, difícil es que se hallara un *ciudadano elector*, que diera el voto... a tu cara.

## LA CHUNTA DEL DOMENCHE

Tracatraca, trac, trac.  
—Pido la paraula...  
—El señor Visent la tiene conseguida.

—En la chunta pasá no vach poder dir lo que volía respecte al Rodache, y huí que tenim temps tinc que fer present, que si la disposisió que se publica en el periodic para castigar a tots els que no hachen cumplit en el deure de bons ciudadans sacant la plaqueta, yo, no saque més rodache aunque me fusilen; y si no al temps.

—Molt be que farás; igual que tú pensem tots els que mos ha costat els dinés. El Patronato de Sircuit de Firmes Espesials, está amenant algúns mesos a tots els que no vachen provists de la placa. Esta última amensa diu que es la definitiva. Vorem si es vitát, porque de lo contrari tindrem que alzar la veu en el degut respecte al Ministre de Foment para dirli que ya que tenim cumplides nostres obligacions com a bons y obedients ciudadans, no podem vorer en bons ulls que un grapat molt gran de distraguts sirculen sense el distintiu del rodache, guardant en el seu bolsillo les moneetes, que si averen fet tots com élls, podríem tindreles nosatros també.

Nostre plan de campaña está basat en que sigam tots iguals; aixina pues; u obliguen a sacar la plaqueta als que no la tinguen encara, que son la machoria, o mos tindrán que tornar els dinés que els mes humildes y cumplidors del nostre deure tenim desembolsats. No es chust que uns paguen per atres y que com sempre carreguem en la faena els bons y mes voluntaris. Conque ya eu sabeu, la pilota está en el aire.

—Señor president: ya que parla de la pilota en el aire, ¿Podrá dirnos si sap qui se llevará la vara de alcalde?

—Aixó no mos interesa ni poquet ni molt, ni chens. Si es que l' han reba-

llat a les altes, per nosatros el que  
l'agarra pa ell, pero el que l'agan-  
che, que procure portarse be en els  
llauraors y mos tendrá al seu costat,  
de lo contrari tots estarem en contra.

Vos partispe que para el domen-  
che que ve tratarem de algúns arbi-  
tris del Achuntament que mos intere-  
sen als llauraors y sobre tot de la  
Plasuela; així es que vos recomane  
que no falteu ningú.

—Diga, señor president: Fa algúns  
dies que m'estic calfant el cap pen-  
sant en asó: ¿Per qué hay persones  
que sense treballar guañen tans di-  
nès y atres que no tenint ni temps  
para menchar no adelanten res?

—Home, vach a contestarte la pre-  
gunta en un verset que pot servirte  
de norma si eres tú dels que treba-  
llen sense profit.

Sigues amic dels amics  
y fes negosis al pam,  
que tú t'endurás el ram,  
y mentres tots se fan rics,  
¡tú te morirás de fam!

Se levanta la sesión.

## DEFUNCIONES

A los 60 años de edad y después  
de larga y penosa enfermedad lleva-  
da con santa resignación, falleció en  
la mañana de ayer viernes la virtuosa  
campesina Josefa Espinosa Ga-  
dea, esposa que fué de nuestro esti-  
mado y distinguido amigo Francisco  
Clement Pomares, habitante en la  
partida rural de Alzabares, huerto  
denominado de Travalón alto.

El entierro verificado en la mañana  
de hoy ha constituido una verdadera  
manifestación de duelo, prueba ine-  
quívoca de las muchas simpatías con  
que cuenta la familia de la finada.

Reciba el amigo Quito nuestra más  
cordial condolencia, que hacemos ex-  
tensiva a sus hijos y demás familia  
por tan sensible e irreparable pérdida.

\* \*

Víctima de una rápida enfermedad  
ha fallecido en el partido rural de To-  
rellano Alto nuestro buen amigo,  
honrado comerciante y agricultor, don  
José Segarra González.

Al acto del entierro verificado el  
pasado domingo asistió numerosa  
concurriencia, compuesta de todas las  
clases sociales de la población y gran  
número de labradores.

Reciba su hermano Antonio y de-  
más familia nuestro más sentido pé-  
same.

VENDO baratísimo CARRO  
nuevo de mula y media.

Razón: Guarnicionería SE-  
RRANO.

## Un acto vandálico

Al oscurecer del pasado sábado  
día 5 del corriente y en ocasión de  
trasladarse en el campo desde su ca-  
sa a la de su futura esposa el hijo de  
nuestro querido amigo Vicente López,  
de la partida del Derramador, oyó un  
disparo de escopeta a corta distancia  
que afortunadamente no le alcanzó.

Con la sorpresa de quien como él,  
nunca ha ofendido a nadie, volvió la  
espalda llamándole la atención de co-  
nocer al hombre que disparó, con  
quien nunca había tenido ni el más  
mínimo rozamiento.

El malhechor a sangre fría le invi-  
tó a que se le acercara y cuando lo  
tuvo a corta distancia le disparó un  
segundo tiro, cuya descarga le cogió  
de lleno el brazo derecho.

Por fortuna el herido no sufre más  
que la molestia de un centenar de per-  
digones incrustados en la piel, sin  
consecuencias, lo cual nos complace.

El agresor llamado José Garcia  
Calvo, huyó acto seguido a Rojasles,  
su pueblo natal, donde se presentó a  
las autoridades e ingresó en la cárcel  
convicto y confeso.

## Ayuntamiento

Operaciones de Contabilidad reali-  
zadas por el Excmo. Ayuntamiento  
de esta Ciudad, durante el mes de  
Marzo del año actual.

	PESETAS
Existencia en Caja en 1.º de Marzo	40.463'84
Recaudado durante dicho mes	73.948'68
SUMA	114.412'52
Satisfecho en virtud de mandamientos de pa- go durante el expresa- do mes	80.557'08
Existencia en Caja en 31 de Marzo	33.855'44

— NOTA —

Como ampliación a la nota de  
operaciones de contabilidad de este  
Ayuntamiento relativa al 31 de Mar-  
zo, se consigna que se pagaron  
en dicho mes por Resultas pesetas  
17.041'49, así como también 2.882'41  
por gastos en vías públicas y 927'68  
por fuentes y cañerías; sin que se  
haya cobrado cantidad alguna toda-  
vía por el 50 por 100 de los gastos  
de adoquinado de las calles Joaquín  
Costa, Pi y Margall y Puerta Morera  
que corresponde abonar a los veci-  
nos, cuyo importe es de pesetas  
7.291'20, ni de otros impuestos esta-  
blecidos.

## LABRADORES:

Tened muy presente que el cambio de las semillas mejora la producción. Ofrecemos buena calidad en todas las clases detalladas a continuación y precios económicos al por mayor y menor, legalmente autorizados por la sección Agronómica de la provincia, inscritos con el n.º 1.

## Casa Los Antonos S. A.

Barrio San Jerónimo, 7.-ELCHE

Alubias para comer verdes (Bachoquetas) clase baja y de enrame.  
Apio lleno blanco. Berengenas (Albarchena.) Cebolla blanca temprana, Id. de Molina, Id. de Valencia para exportar. Cardo sin espinas.  
Calabaza forrajera grande. Calabacines de 40 días. Coliflor temprana y tardía. Col de las 4 estaciones. Espinaca muy grande. Escarola o Endivia. Col y nabo blanco grande. Chirivía larga. Guisantes de varias clases. Habas de Muchamiel.  
Lechuga oreja de mulo. Id. cortada 4 estaciones. Melón amarillo temprano. Id. tendral mezclado. Id. tendral verde. Nabo corto temprano. Pepino largo verde. Id. pequeño para vinagre. Id. Alficos.  
Peregil común. Pimiento largo mollar. Id. morrón para conserva.  
Rábanos largos. Rabanito Redondo cuarenteno. Id. medio largo cuarenteno. Sandía grande de grano negro. Id. Beata temprana. Id Grande grano pardo. Id. Mediana grano pequeño. Tomate gordo temprano. Id. Id. de invierno. Id. para conserva. Zanahoria fina roja. Id. Carlota.

## FORRAGERAS

Alfalfa del país. Id. Mora anual. Remolacha medio azucarera blanca. Zanahoria negra grande. Sorgo o Algodía.

## CONTESTAREMOS

El Viernes 11 de los corrientes a las 16 horas nos entregaron una atenisima carta de D. José Pastor. En ella se refiere el discreto remitente a una aclaración nuestra aparecida en VIDA AGRARIA el día seis del mismo mes.

Prometemos al Sr. Pastor confes-  
tarle en el término de seis días a  
contar desde hoy, tiempo que el Señor  
Pastor ha necesitado para molestar  
nuevamente nuestra atención.

## ROBO

En una finca de D. Vicente Serra-  
no Serrano industrial de ésta locali-  
dad, entraron unos ladrones y se lle-  
varon unos colchones de lana y va-  
rias almohadas.

Puesto el hecho en conocimiento  
de la Comandancia de la Guardia Ci-  
vil de este puesto, empezaron las ac-  
tuaciones, dando por resultado la de-  
tención como presuntos autores de  
José Gómez y Asunción Beltrán, los  
cuales ingresaron en la cárcel a dis-  
posición de la autoridad judicial.

Apesar de que las primeras infor-  
maciones iniciaban la sospecha de  
que los autores del robo pudieran ser  
unos gitanos que merodeaban por los  
alrededores de la mencionada finca,  
la Guardia Civil siguiendo las acer-  
tadas disposiciones del pundonoroso  
capitán de este puesto D. Juan Martí-

nez, parece ser ha descubierto la pista  
de los autores del robo.

Un aplauso más muy merecido al  
digno Jefe de esta Comandancia de la  
Guardia Civil, Suboficial y Sargento,  
que tanto se interesan para que no  
queden impunes los hechos delictivos  
que se realizan en esta comarca.

## TEATRALERIAS

KURSAAL

Hoy sábado, la película de la Ufa  
«Panik».

Domingo, «Siervos», de la Ufa.

COLISEUM

Sábado, «Los taxis de media no-  
che», por Antonio Moreno.

Domingo, «Nevada».

LLORENTE

Domingo, la super-joya universal  
«El jorobado de Nuestra Señora de  
París», por Lon Chaney.

## SE VENDE

La casa n.º 6 de policía situada en  
la Plaza del Puente hoy Anselmo  
Clavé, compuesta de planta baja y  
principal, con una superficie de cien-  
to cincuenta y cinco metros cuadra-  
dos.

Para informes en esta redacción.

IMPRENTA MODERNA

Salvador 10. Teléfono 232 X.—Elche

# Banco Internacional de Industria y Comercio

CAPITAL: PESETAS 30.000.000

Presidente: Excmo. Sr. Marqués de Alonso Martínez

Domicilio social: MADRID, Carrera de San Jerónimo, 43

SUCURSALES: Aguilas, Alicante, Ayamonte, Cádiz, Caravaca, Cartagena, Cieza, Elche, Hellín, Huelva, Isla Cristina, Lorca, Melilla, Murcia, Orihuela, Puerto de Santa María, San Fernando, Sanlúcar de Barrameda, Triana (Caja Auxiliar), Torana y Yecla.

Principales operaciones: Compra y venta al contado de toda clase de valores de contratación corriente.—Depósito de títulos en custodia.—Admitimos valores en cuenta corriente y abonamos los cupones respectivos concediendo créditos contra dichas cuentas previa consulta.

Cumplimiento de órdenes en las bolsas nacionales y extranjeras.—Apertura de cuentas corrientes de moneda nacional y extranjera.

INTERESES QUE SE ABONAN EN PESETAS: Cuentas corrientes a la vista 2'50 por 100 anual.—Id. id. a ocho días sin previo aviso, 3 por 100 anual.

Caja de Ahorros, desde el siguiente día de efectuadas las imposiciones hasta el en que se retiren, 4 por 100 anual.

Bonos a vencimiento fijo, satisfacción de los intereses trimestralmente. A plazo fijo de un año 4'59 por 100.—Id. id. dos años, 5 por 100 anual.

Dirección Telegráfica y Telefónica: BANKINTER.—Alicante.

Reservado para el

# BANCO CENTRAL

## Florentino de Elizaicin e hijo

Fábrica de Yeso Blanco (Alabastro)

y Moreno, Marca "EL CISNE"

BARRIO DE SAN FERNANDO — CALLE MARQUÉS DE MOLINS, 32

TELÉFONO NÚM. 118.—ALICANTE

## Caja de Ahorros y Monte de Piedad DE ELCHE

FUNDADA EN 9 DE MAYO DE 1886

Cuentas corrientes a la vista al 3 por 100 de interés.—Imposiciones corrientes desde una peseta en adelante al 4 y medio por 100 de interés.—Imposiciones en huchas, que facilita la Sociedad, desde una peseta en adelante al 5 por 100 de interés.—Préstamos hipotecarios, con garantía personal, con garantía de ropas, alhajas y efectos comerciales.—Prenda agrícola sobre cereales, legumbres y frutos de fácil conservación.

Grandes facilidades en descuentos, amortizaciones, reembolsos, imposiciones, reintégramos, empeños y desempeños.

## S. A. Gros

Primeras Materias  
para Abonos

Sulfato de amoníaco, Nitrato de sosa, Cloruro de potasa, Sulfato de hierro

GRANDES FÁBRICAS de Superfosfato de Cal

Depósito en Elche:

Salvador López Querreda

Calle Puerta Morera

## El Progreso es la base del bienestar

Que se consigue utilizando siempre la maquinaria más moderna en las instalaciones.

Las Bombas de  
L A V A L

son las únicas modernas en el mercado

Pida Vd. hoy mismo presupuesto y detalles a

DE LAVAL S. A. E. Paseo del Prado, 38

Apartado 910.-MADRID

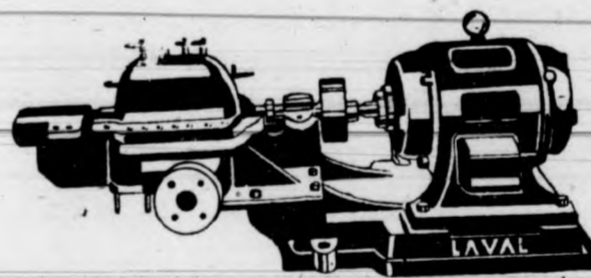

Mármoles y Lápidas

## Manuel Giner López

Especialidad en lápidas mortuorias con altos y bajos relieves

No equivocarse: Canalejas, núm. 8 (al lado mismo del Estanco)

= ELCHE =

J. Terol Romero

San Fernando, 25.—Alicante

CONSIGNACIONES  
Y EMBARQUES

Despachos de Aduana

Agentes en Barcelona:

SANZ SELMA-MAYCAS, S. A.

PASEO COLÓN, 1

## La LLAVE

Nueva Ferretería

= DE =

Francisco Maciá Vidre

(Antes socio de la Ferretería Parreño)

Calle de la Victoria, número 5 (Subida a la Plaza)

= ELCHE =

## Se vende

UN MOTOR a gasolina, acoplado a una bomba para elevar 40 litros de agua por segundo.

Para informes, en esta Redacción.