

# Vida Agraria

## Precios de Suscripción

ELCHE: Al mes . . . . . 0'40 pesetas  
FUERA: Al trimestre . . . . . 1'20 »  
Número suelto, 10 céntimos  
Anuncios a precios convencionales

## Organo de los Agricultores illicitanos

Se publica todos los sábados

Director: Dosíteo Climent

REDACCIÓN Y ADMINISTRACIÓN

PLAZA MAYOR, NÚM. 3

TELÉFONO NÚM. 108

## La Actualidad Agrícola

### Las peticiones de los campesinos

Periódicamente se leen anhelos de los labradores manifestados en peticiones al Gobierno, quien es en última instancia el que puede atenderlas.

Resulta de hecho un detalle de que el campo bulle, se mueve, pide un puesto en el concierto económico-social de la nación, y que en suma, tiende a alcanzar lo que se merece. Y este detalle resalta mucho más por cuanto no es solo aisladamente, sino corporativamente; este resultado es altamente interesante porque manifiesta un espíritu de asociación en el campo, que ha sido el más individualista en España.

Y puesto que así se manifiestan los intereses del campo, es necesario que la nación los atienda por medio de su Gobierno constituido.

### La obra en favor de los servicios agropecuarios provinciales

La labor de las Diputaciones, en materia agropecuaria, es de día en día extremadamente interesante. Cada región encuentra muchos de sus problemas, especialmente los técnicos, solucionados, y, en fin, la obra en favor de los servicios agropecuarios provinciales es muy importante.

Como de actualidad agrícola es muy interesante la labor agropecuaria de la Diputación de Valencia, a la cual no es que queramos elogiar con ditirambos y sí solo exponer sus trabajos, que ellos solos la honran, estimulando a otras corporaciones provinciales.

Los técnicos han desarrollado

una labor concienzuda estudiando bajo diferentes aspectos cerca de dos mil casos y efectuando visitas unas veces voluntarias y otras reclamadas por los labradores. En cuanto a los servicios pecuarios, su labor ha resultado en extremo interesante, obteniendo demostraciones que satisfacían a los asistentes de las lecciones de dicha granja.

Como se vé por esta breve referencia, esa debe ser la pauta a seguir por todas las Diputaciones provinciales de la nación y se habrá conseguido una cultura agraria extensa de que tan necesitada se encuentra España.

D. R.

## ASPECTOS AGRICOLAS

El artículo 5.º que a continuación publicamos puede decirse de él que viene a tirar por tierra todos los infundios que al rededor de los hombres de «La Agrícola Illicitana» se han creado y se pretende resucitar en los momentos actuales.

«Art. 5.º En caso de que la sociedad, acuerde no presentar candidato de su seno, en las elecciones para Diputados a Cortes, para Diputados provinciales o para Concejales, por el número total de los que se elijan, podrán si así lo acuerda, por convenir al buen resultado de sus fines, votar junto con el socio, o socios designados por la Junta en tal caso, a las personas que estime, sin fijarse para nada en el color político que ostenten.

Así como podrá también, acordar apoyar a una o más candidaturas, sin que en ellas figure ninguno de sus asociados, viniendo obligados los socios como en el caso del artículo anterior, a votar la candidatura o candidaturas que la General acuerde».

Leído que haya sido por el lector el texto del artículo 5.º quedará plenamente convencido del por qué los candidatos que la famosa sociedad rural «La Agrícola Illicitana» presentaba se confundían en muchas contiendas públicas con los candidatos de diferentes agrupaciones políticas, habiendo luchado en alguna ocasión unidos los nombres de «La Agrícola Illicitana» con los de las agrupaciones republicana y socialista.

Estudiado con detenimiento el artículo 5.º saltará a la vista del lector, el poco sentido político de ciertos elementos, que lo fían todo a los milagros de esa Matrona que dicen adoran. En política, el que no se preocupe y sienta la lucha o equivoque el camino real, es hombre al agua, o agrupación a desaparecer. Y por esto mismo, porque los socialistas de este pueblo, han sabido hasta ahora, lo que a los fines del partido pueda convenir, en el aspecto político, puede decirse de ellos, de los socialistas, que tienen un distrito electoral conquistado, el 4.º. ¿Cuándo podremos decir algo, en sentido análogo, del partido republicano local?

Somos de opinión, que si quien puede hacerlo, no limpia el piso del local en el que se cobija el partido, de esa tanta y tan sucia broza que lo invade, o en su defecto llevan a cabo la necesaria limpieza, los buenos, los sanos republicanos, que afortunadamente para el partido republicano son los más, tardaremos en poder decir de la citada agrupación antidinástica, lo que muy sinceramente acabamos de manifestar con respecto a la «Agrupación Socialista» de la localidad.

El artículo 6.º que a continuación reproducimos deja en completa libertad a los socios de «La Agrícola Illicitana» para que puedan emitir sus sufragios a favor de cualquiera candidatura que consideren conveniente a sus ideales e intereses, en aquellas contiendas públicas en las que la Agrícola no presente candidatos.

«Art. 6.º Si en Junta General, convocada a los efectos determinados en los artículos 4.º y 5.º anteriores, se acordara por mayoría, no tomar parte en cualquiera de las funciones electorales que se mencionan en el artículo 4.º antes citado, quedará el socio en completa libertad para emitir su sufragio a favor de la candidatura en lucha, que considere más

conveniente a sus ideales e intereses.»

Los artículos 7.º y 8.º se refieren a la elección de Síndicos en la «Comunidad de Labradores». En el número próximo los publicaremos y les dedicaremos el consabido comentario.

## SE VENDE

La casa n.º 6 de policía situada en la Plaza del Puente hoy Anselmo Clavé, compuesta de planta baja y principal, con una superficie de ciento cincuenta y cinco metros cuadrados.

Para informes en esta redacción.

## CARTA ABIERTA

Sr. Presidente de «Blanco y Negro»

Muy Sr. nuestro: Como hemos prometido a V. en nuestro anterior número de VIDA AGRARIA, nos complacemos en contestar a su amable misiva.

No quiere aceptar V. nuestra explicación dada a la primera carta, de usted recibida sobre el asunto de las obligaciones de «Blanco y Negro», y nos exige que nos salgamos de lo abstracto y concretemos: es decir, que del simbolismo de lo impersonal nos impone V. el imperativo de que personalicemos.

Claro que esto que V. hace, es juzgar de antemano la cuestión, pero apesar de ello, nosotros aceptamos el dilema que V. nos plantea y vamos a darle gusto, ¿como nó? Pero es el caso que... En efecto nosotros tambien somos en creer que aquello que dijimos que las obligaciones de «Blanco y Negro» y los semanarios locales, se los habia tragado un COCODRILO, es un solemne disparate, en Elche no se dan esos anfibios. El ejemplo del HIPOPOTAMO tampoco es lógico y cabal; pero siendo las obligaciones y los semanarios de papel, no puede haberselas tragado ninguna persona. ¿Como quiere V. obligar-



## VIDA AGRARIA

nos a que digamos quien se ha tragado esas obligaciones? En el terreno de lo concreto no podemos comulgar con ruedas de molino. Los hombres no se fragan el papel, creemos nosotros, y aunque se lo traguen a no ser como número de circo, no lo van a engullir delante de la gente.

Apesar de todo, nosotros tambien estamos interesados, pero mucho, en saber si es posible que esas obligaciones se las haya tragado una persona y en cuyo caso saber su nombre, y si el hecho es en sí punible, que se le resindencie, como V. dice, y lo tendría muy merecido por tragón, y aún más creemos que merece semejante punto.

Es natural que el asunto llevado al terreno de lo personal tiene sus ribetes misteriosos y pelucoscos y nosotros hemos escrito ya al célebre detective Roskoff, quien nos ha prometido encargarse del asunto.

Nada más Sr. Presidente, sinó que esperar esta semana tambien la consabida cartita de marras.

Somos sus más humildes servidores y afmos. los de

### VIDA AGRARIA

P. S. Por si se ha olvidado, ya que nada menciona en sus cartas, le rogamos se informe tambien de lo de los SEMANARIOS, por si en esto quiere V. que personalicemos tambien.

## ¿Nuevo Alcalde?

Enterados por la prensa alicantina de la probable designación de D. Vicente Sansano Ferrnoll para Alcalde de esta población, la redacción de VIDA AGRARIA se ha apresurado a entrevistarse con el Sr. Sansano al objeto de hallar confirmación a tal noticia que, como es natural, ha sido acogida con entusiasmo y simpatía por la sociedad ilicitana.

En efecto, interrogado al respecto el Sr. Sansano nos muestra su extrañeza y se sorprende de tal noticia, agregando que jamás pidió para él esta distinción, y que no se debe dar crédito mas que a los informes oficiales que en su día dé el Excentísimo Sr. Gobernador Civil de la Provincia.

Nos agrega el Sr. Sansano acerca de este asunto, que los amigos políticos que concurrieron a determinada reunión, saben perfectamente lo que en ella

Desde el día 1.º de Mayo se podrá V. confeccionar los vestidos en la ACADEMIA DE CORTE Y CONFECCION

## LE JARDIN DES MODES

dirigida por

Doña JUANITA BOIX POMARES

Arte = Gran salon de estudio con todas las Comodidades Modernas = Cursos para Confeccionarse sus propios vestidos y para el Ejercicio de Modistas y Profesoras.

Plaza de la Merced, 7 (Antes El Capricho).--ELCHE

dijo, y cuyo criterio mantiene en toda su integridad.

Tambien alude el Sr. Sansano, a cierta entrevista que tuvo con el Excmo. Sr. Gobernador Civil, encerrándose en el más absoluto silencio con respecto a lo que en ella se trató.

Finalmente dice el Sr. Sansano, que vistas las manifestaciones de aprobación que el vecindario ha dado a esta noticia, si por cualquier coincidencia hubiese de ocupar la Alcaldía de Elche, desde allí, o en su defecto desde la Diputación y desde la Prensa, estará siempre firme y leal, defendiendo los legítimos intereses de nuestro pueblo y del campo de Elche.

## SE VENDE

Una casa situada en la avenida de la calle Marqués de Asprillas, junto a la Plaza de España (Plazuela), compuesta de cinco habitaciones, cocina, dos armarios con cristal, un gran patio con cubierta y cuadra para cuatro caballerías, porche y grandes puertas que permiten la entrada de autos y camiones.

Para informes, en la Redacción de este periódico.

## Descubrimiento Importante

El demonio son los hombres. Parece ser que de aquí a cien años hemos de ver..... ¡quién sabe lo que veremos entonces! No pasa semana sin que nuestro colega «Elche» nos anuncie alguna que otra novedad estupenda en la ciencia de cazar incautos labradores, y sobre todo en los medios de pescar en seco al primero que se vaya arrimando al anzuelo. Por esta

vez, sin embargo, se trata de pescar en agua y ha caído un pobre labrador de la partida rural de Asprillas que nadie le conoce por el nombre que se imprime en letras de molde.

Según datos que tenemos a la vista, el referido agricultor de Asprillas, se pasa el tiempo en la Corredera y no sabe en qué punto se encuentra su partida rural. Es *cachigordito*, fuma los cigarros *empalmaos* (vulgo trenets), gasta lentes y tiene la forma de una *carebela*. Es al parecer una embarcación que si bien es muy cómoda tiene sin embargo muy poca *ligereza*, pero en cinco minutos quizás, le saca a cualquier pasajero 25 pesetas del bolsillo..... Y no es esto lo que más en él se admira; la *novedad* que tanto llama la atención es la siguiente:

De los dos lados de esta *barca*, y en toda su extensión de popa a proa, parece que cuelgan una porción de cordelitos que tienen atados en la parte inferior, y a distancias convenientes, una porción innumerable de *anzuelos*, que deberán abastecerse por supuesto del correspondiente cebo y atrapar en su tránsito *cuanto vaya picando*. ¿Que tal?... ¿Que les parece a Vds. la nueva idea?... Solo falta ahora un nuevo descubrimiento contra *les foches, patos* y demás volatería que tanto abundan en el fondo.

Para que de esta manera el flamante vaporcillo no deje nada en la era ni un *viviente* en la albufera ni un *ochavo* en el bolsillo.

DO-SI

**SE VENDE** en Torrellano Bajo, término de Elche, una hacienda compuesta de 60 tahullas de terreno plantado y vesanes, todo de regadío, con casa de labor y dos pozos.

Para informes, diríjense a Manuel Segarra Juan, domiciliado en Torrellano Bajo (Elche).

## Dios los cría.....

D. Manuel Pérez Mirere, político insignificante de Alicante, de tan poca monta pública y de tan menguada categoría, que no cuenta con un sólo concejal en el Ayuntamiento de la capital de la provincia, aun apesar del gran número de muncípes de que se compone—lo que no ha sido obstáculo para que el capitán sin soldados haya pedido al Gobierno de S. M. la presidencia de la Diputación Provincial para él y la Alcaldía de Alicante para un señor que no es concejal—arremete airado desde las columnas del diario conservador «El Tiempo» contra las Entidades y los hombres que firman el importante Manifiesto Agrario que se ha circulado por todos los pueblos de la provincia, cuya agrupación agraria, pretende sostener al Sr. Pérez Mirere y a otros de igual calaña, en perpetuo ayuno público.

Y claro está, como en otros tiempos lo hicieron, estos republicanos del cacique, han *sollozado* tambien desde su semanario local, amargados por la desventura que pesa sobre los prohombres del caciquismo alicantino.

Vayan tomando buena nota de todo esto los verdaderos, los incólumes republicanos, que son los más, y despejen las filas del partido, dando de baja a esos republicanos de *mentirijillas* que hacen el dúo a los caciques aquellos que debieran combatir.

Se asegura, que los caciques, al verse de *patitas* en la calle, ayudarán a los republicanos en las primeras elecciones. Y que a cambio de esto, los republicanos de Elche, no todos, unos cuantos, ayudarán a los caciques, si consiguen sostenerse en el *catafalco* político del que los arrojó la Dictadura el 13 de Septiembre de 1923.

**VENDEMOS** Aceite virgen de primera presión, finísimo para pastas y monas, a dos pesetas kilo. Se sirve a domicilio.

Almacén de LOS ANTONES S. A.—Barrio San Jerónimo número. 7

**VENDO** baratísimo CARRO nuevo de mula y media.

Razón: Guarnicionería SERRANO.



## VIDA AGRARIA

### A un labrador incipiente

Cumpliendo deseos de varios honrados campesinos, festigos presenciales de los insultos dirigidos por un desaprensivo a dos dignas personas de esta localidad, publicamos estos versos para ejemplo de aquellos que hablan sin fundamento alguno.

Matola quince de Abril.  
Día que dá el calendario:  
viento fresco y tiempo vario.

Es triste y original  
que un labrador inconsciente  
sea tan impertinente  
como lo és, el gran Pascual.

Mas ya que procede así  
sin que le hagan ningún daño  
¿porqué en este mes del año  
insultas a nadie, dí?

No te lo tomes a gala  
coronel del bando opuesto  
¿no ves que el labrador presto  
ya carga el cañón con bala?

Ya, que tanto disparatas  
acércate más y dime:

¿No te achicharra y oprime  
la moda que ensalzar tratas?

¡Infeliz! No consideras  
que calumniar como lo haces,  
solo es de hombres incapaces,  
y de grandes tragaderas.

Además que es disparate  
cuando sobran argumentos  
ir por sistema al combate  
armado solo de cuentos.

De esta suerte no se alcanza  
la victoria con su palma  
y protestan con el alma  
tus amigos de labranza.

DO-SI

### LA CHUNTA DEL DOMENCHE

Tracatraca pim pam pum.

—Queda uberta la sesió.

—Pido la paraulaaaa.

—Ché, que fort vens. Parla, home, parla.

—Ya fá dos años que estem parlant en el periodiquet de la Plasuela y es menester que mos ocupem en serio de tan important asunt.

—Cavallers, no hay mal ni be que sent anys dure. Entrém en una etapa favorable para els llauraors. May sen ha recordat ningú de mosatros y desde fa poc temps que els periodics no se olviden dels agricultors. Tots pareix que els tenim de cara y els grans politics se manifesten en sentit favo-

## LABRADORES:

Tened muy presente que el cambio de las semillas mejora la producción. Ofrecemos buena calidad en todas las clases detalladas a continuación y precios económicos al por mayor y menor, legalmente autorizados por la sección Agronómica de la provincia, inscritos con el n.º 1.

### Casa Los Antonos S. A.

Barrio San Jerónimo, 7.-ELCHE

Alubias para comer verdes (Bachoquetas) clase baja y de enrame.  
Apio lleno blanco. Berengenas (Albarchena.) Cebolla blanca temprana, Id. de Molina, Id. de Valencia para exportar. Cardo sin espinas.  
Calabaza forrajera grande. Calabacines de 40 días. Coliflor temprana y tardía. Col de las 4 estaciones. Espinaca muy grande. Escarola o Endivia. Col y nabo blanco grande. Chirivía larga. Guisantes de varias clases. Habas de Muchamiel.  
Lechuga oreja de mulo. Id. cortada 4 estaciones. Melón amarillo temprano. Id. tendral mezclado. Id. tendral verde. Nabo corto temprano. Pepino largo verde. Id. pequeño para vinagre. Id. Alficos.  
Perejil común. Pimiento largo mollar. Id. morrón para conserva.  
Rábanos largos. Rabanito Redondo cuarenteno. Id. medio largo cuarenteno. Sandía grande de grano negro. Id. Beata temprana. Id Grande grano pardo. Id. Mediana grano pequeño. Tomate gordo temprano. Id. Id. de invierno. Id. para conserva. Zanahoria fina roja. Id. Carlota.

### FORRAGERAS

Alfalfa del país. Id. Mora anual. Remolacha medio azucarera blanca. Zanahoria negra grande. Sorgo o Algandía.

rable a la llauranso, per lo tant devem aprofitar la ocasió para conseguir lo que venim demanant fá un sigle.

Huí que tenim el ventet de cara devem aprofitarlo, para lo cual crec presis que organisem un gran acte en el Kursaal y en éll dins del machor orde y respecte a tots, formar el plan y acordar en conclusió les chustes petisions que devem fer a nostres governants.

—Conforme, si señor; vinga pronte eixa reunió que para luego es tart.

—Esta semana, comunicaré a nostres directores lo tratat en la chunta de huí y previa la autorisació gubernativa para selebrar el acte de referencia, vorem si podem emparellarlo pronte. El doménche que vé ya vos diré el resultat de les mehues gestions. Conque *pecho al agua* y a treballar tots, tots els que dependim de la terra, hasta conseguir les fundaes y chustes aspiracions que sentim y tant han de beneficiarnos als que com nosatros som els que fomentem la riqueza de nostra mare patria.

Se levanta la sesión.

### DEFUNCIONES

En la próxima villa de Crevillente, falleció en el día de ayer el Ilustrísimo Señor D. Pascual Más y Más, después de recibir los Santos Sacramentos y la Bendición Apostólica.

La honda pena que ha causado en

su afligida esposa, hijos, familiares y amigos es de la que sólo admiten consolaciones nacidas de las firmes creencias cristianas, ya que se necesita tenerlas para soportar una pérdida semejante, la de un hombre que era un caballero integérrimo, amante de su familia y de carácter bondadoso y complaciente.

Hoy tendrá lugar en Crevillente el entierro del Sr. Más y Más. Acompañamos en su pesadumbre a la familia del finado.

### Distinguidos visitantes

En la mañana del pasado miércoles nos sorprendió la llegada de la dotación de los cruceros alemanes fondeados en el puerto de Alicante.

En perfecta formación, con su oficialidad y charangas recorrieron las calles de la población.

A las once de la mañana llegaron también en caravana automovilista ilustres médicos extranjeros en viaje de estudios científicos sobre nuestro clima.

Fueron recibidos los excursionistas en el Ayuntamiento por las autoridades locales entre las que figuraban nuestro alcalde D. José Antón Soriano,

el diputado provincial D. Vicente Sansano Fenoll y varios concejales, que obsequiaron a los expedicionarios con bolsas de dátiles y palmas rizadas.

Acto seguido visitaron el huerto de D. Juan Orts Miralles (conocido por el huerto del Cura) donde después de firmar en el album fue bautizada una de las mas esbeltas palmeras con el nombre de *Mañeru* por la distinguida Doctora Jeanne Réquin y el Doctor jete de la expedición D. Mariano Mañeru.

El Alcalde de Alicante, nuestro distinguido amigo D. Florentino de Elizaicin, pronunció un breve y elocuente discurso alusivo al acto que se celebraba, que fué calurosamente aplaudido. Del Huerto del Cura dirigióse la caravana a la Iglesia de Santa María y después de visitar dicho templo emprendió el viaje de regreso Alicante.

### La alegría en un hogar

El niño de 14 años Francisco Ripoll Almarcha, que desapareció de su casa paterna en la partida de Aspirlas el día 18 de Febrero próximo pasado, se presentó ante sus padres en la presente semana, sin que durante su ausencia haya tenido que lamentar incidente alguno.

Nuestra más cordial enhorabuena a sus virtuosos padres Jaime Ripoll y Josefa Almarcha.

### TEATRALERIAS

LLORENTE

Siguen proyectandose hermosas películas.

Programa para hoy «La presa del viento»; lunes, «La mujer soñada»; martes, «Idilio accidentado» y miércoles, «Esperanza o la presa del Diablo» (española).

KURSAAL

El sábado de gloria proyectase la película «Rapidez Asombrosa». Hoy «Sin escudo ni blasón» por la encantadora Billie Dove; lunes, «Venganza» (española) y martes a petición del público «La Bodega» del inmortal V. Blasco Ibañez.

COLISEUM

Hoy «El Comparsa», por el gran Buster Keaton.

Para mañana y pasado grandes proyecciones de cine.

Pronto «El Arca de Noé».

IMPRENTA MODERNA

Salvador 10. Teléfono 232. Elche



VIDA AGRARIA

# Banco Internacional de Industria y Comercio

CAPITAL: PESETAS 30.000.000

Presidente: Excmo. Sr. Marqués de Alonso Martínez

Domicilio social: MADRID, Carrera de San Jerónimo, 43

SUCURSALES: Aguilas, Alicante, Ayamonte, Cádiz, Caravaca, Cartagena, Cieza, Elche, Hellín, Huelva, Isla Cristina, Lorca, Melilla, Murcia, Orihuela, Puerto de Santa María, San Fernando, Sanlúcar de Barrameda, Triana (Caja Auxiliar), Totana y Yecla.

Principales operaciones: Compra y venta al contado de toda clase de valores de contratación corriente.—Depósito de títulos en custodia.—Admitimos valores en cuenta corriente y abonamos los cupones respectivos concediendo créditos contra dichas cuentas previa consulta.

Cumplimiento de órdenes en las bolsas nacionales y extranjeras.—Apertura de cuentas corrientes de moneda nacional y extranjera.

INTERESES QUE SE ABONAN EN PESETAS: Cuentas corrientes a la vista 2'50 por 100 anual.—Id. id. a ocho días sin previo aviso, 3 por 100 anual.

Caja de Ahorros, desde el siguiente día de efectuadas las imposiciones hasta el en que se retiren, 4 por 100 anual.

Bonos a vencimiento fijo, satisfacción de los intereses trimestralmente. A plazo fijo de un año 4'59 por 100.—Id. id. dos años, 5 por 100 anual.

Dirección Telegráfica y Telefónica: BANKINTER.—Alicante.

## Agricultores:

Abonad  
vuestras tierras

con

# GYPSA

y aumentaréis su  
rendimiento

Los abonos orgánicos deben preferirse siempre a los minerales y químicos. Proporcionan una mayor producción, debido a que favorecen el desarrollo de la flora microbiana, indispensable en las tierras de cultivo. Su nitrógeno se convierte en amoniacal a medida que las plantas lo van necesitando, no siendo nunca arrastrado por las aguas como en los abonos químicos. A estas cualidades se debe la preferencia que los más inteligentes agricultores le conceden.

Las dosificaciones de los Abonos GYPSA han sido establecidas por competentes ingenieros agrónomos, ajustándolas a los diferentes cultivos.

Enviamos hojas explicativas para cada cultivo.

DELEGACIÓN PARA MURCIA, ALICANTE Y ALBACETE:

MARIANO GIMÉNEZ GABARRÓN

Belando, 21 (Alicante)

Para encargos en Elche: José Candela (Esquina Cristóbal Sáenz, Tienda)

TORRELLANO: José Sempere Segarra VENTA EL RECUERDO

# Florentino de Elizaicin e hijo

Fábrica de Yeso Blanco (Alabastro)

y Moreno, Marca "EL CISNE"

BARRIO DE SAN FERNANDO — CALLE MARQUÉS DE MOLINS, 32

TELÉFONO NÚM. 118.—ALICANTE

# Caja de Ahorros y Monte de Piedad DE ELCHE

FUNDADA EN 9 DE MAYO DE 1886

Cuentas corrientes a la vista al 3 por 100 de interés.—Imposiciones corrientes desde una peseta en adelante al 4 y medio por 100 de interés.—Imposiciones en huchas, que facilita la Sociedad, desde una peseta en adelante al 5 por 100 de interés.—Préstamos hipotecarios, con garantía personal, con garantía de ropas, alhajas y efectos comerciales.—Prenda agrícola sobre cereales, legumbres y frutos de fácil conservación.

Grandes facilidades en descuentos, amortizaciones, reembolsos, imposiciones, reintegros, empeños y desempeños.

## S. A. Gros

Primeras Materias  
para Abonos

Sulfato de amoníaco, Nitrato de sosa, Cloruro de potasa, Sulfato de hierro

GRANDES FÁBRICAS  
de Superfosfato de Cal

Depósito en Elche:

Salvador López Querreda

Calle Puerta Morera

## El Progreso es la base del bienestar

Que se consigue utilizando siempre la maquinaria más moderna en las instalaciones.

Las Bombas de  
L A V A L

son las únicas modernas en el mercado

Pida Vd. hoy mismo presupuesto y detalles a

DE LAVAL S. A. E. Paseo del Prado, 38

Apartado 910.-MADRID

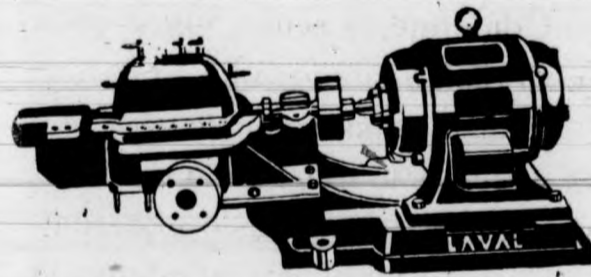

Mármoles y Lápidas

## Manuel Giner López

Especialidad en lápidas mortuorias con altos y bajos relieves

No equivocarse: Canalejas, núm. 8  
(al lado mismo del Estanco)

= ELCHE =

J. Terol Romero

San Fernando, 25.—Alicante

CONSIGNACIONES

Y EMBARQUES

Despachos de Aduana

Agentes en Barcelona:

SANZ SELMA-MAYCAS, S. A.

PASEO COLÓN, 1

## La LLAVE

Nueva Ferrería

= DE =

Francisco Maciá Vidre

(Antes socio de la Ferrería Parreño)

Calle de la Victoria, número 5  
(Subida a la Plaza)

= ELCHE =

## Se vende

UN MOTOR a gasolina, acoplado a una bomba para elevar 40 litros de agua por segundo.

Para informes, en esta Redacción.