

# Vida Agraria

## Precios de Suscripción

ELCHE: Al mes . . . 0'40 pesetas  
FUERA: Al trimestre . . . 1'20 »

Número suelto, 10 céntimos

Anuncios a precios convencionales

## Organo de los Agricultores illicitanos

Se publica todos los sábados

Director: Dosíteo Climent

REDACCIÓN Y ADMINISTRACIÓN

PLAZA MAYOR, NÚM. 3

TELÉFONO NÚM. 108

## Plan de caminos vecinales

Tenemos en nuestro campo un plan de caminos vecinales alterado con variaciones y supresiones; pero inspirado seguramente en la tendencia moderna y levantada que habrá de estar auxiliada por un plan definitivo y acertado.

Los caminos vecinales aprobados por el Estado en el año 1928 son de imprescindible necesidad en el campo de Elche y por consiguiente urge se convierta en realidad en el plazo mas breve posible la construcción de los mismos.

El camino de Santa Ana a Elche, que ha de poner en continuo contacto con el resto de la provincia a todos los moradores de la parte alta de nuestra comarca agrícola, como son los de las Partidas Rurales de Santa Ana, Vallongas, Jubalcay y Saladas; el de Alted a Torrellano Alto, que permitirá salgan del aislamiento en que se encuentran los vecinos de las partidas rurales de Valverde Alto y Bajo, Balsares y otras; el también aprobado desde el kilómetro 8 de la carretera de Dolores al kilómetro 24 de la de Aspe a Santapola, que tantos beneficios ha de reportar especialmente a los habitantes de las partidas de Baya Alta y Baja, Asprillas, Hoya, Daimés, etcétera; el no menos importante desde la carretera de Dolores a la de Alicante a Torrevieja, que tantas y tan importantes mejoras se introducirían en la partida rural del Derramador, una de las más importantes de las que integran nuestra comarca agrícola.

Existe también en el plan de los aprobados, el de Asprillas a Elche, que, aunque muy nece-

sario, merece, a nuestro juicio, un detenido estudio, toda vez que no está incluido, el que tantas y repetidas veces se ha pedido correspondiente al camino de Guardamar y que conceptuamos imprescindible. Recomendamos a quien corresponda un estudio detenido entre estos dos últimos, para que se elija entre ellos el que sea más conveniente para los intereses de los usuarios.

Decíamos anteriormente, que entre los caminos vecinales aprobados por el Estado, se observa la supresión de algunos de ellos, y con ello hacemos referencia al tan debatido e imprescindible denominado camino de la Huerta, que comprende las importantísimas partidas rurales de Pusol, Algorós y Algoda.

Según datos que tenemos a la vista, cuando se solicitó la construcción de la carretera denominada de Matola, fué también incluida la que nos ocupa, como lo demuestra el hecho de que en la concesión se autorizaba la construcción de 14 kilómetros, de los cuales sólo se han realizado siete, quedando pendientes los restantes por error de nombres, según nos informan y siendo éstos los que pertenecen al consabido camino de la Huerta.

Es tan necesaria la realización de la proyectada y aprobada carretera a que nos referimos, que nos atrevemos a afirmar que sin ésta no se completaría el tan deseado plan de comunicaciones de nuestro campo, por lo que interesamos a nuestro digno diputado provincial D. Vicente Sansano Fenoll ponga de su parte cuantos medios tenga a su alcance para que se convierta en realidad tan deseada e imprescindible mejora, si según tenemos entendido,

depende la resolución de la Excelentísima Diputación Provincial. En el campo de Elche, existe una congestión al centro y una gran anemia en las extremidades; es porque hay casos de embolia, verdaderos entapamientos de una zona que obstruye incomunicada retrasos de circulación, circulación pobre y escasa. ¡La riqueza es como la sangre: si no circula mata!

Dosíteo Climent

## Nombramiento de Alcaldes Pedáneos

Continúan los vecinos de las partidas rurales, eligiendo libremente a los Pedáneos, Ayudantes y Auxiliares que a cada partida les corresponde, según la importancia de cada una de ellas.

El número de los que eligen cada una de las partidas responde a la importancia de la misma, según se hace en los Ayuntamientos de los pueblos con la designación del número de concejales a tenor de los habitantes que los integran.

En la presente semana, han sido propuestos y aceptados por la superioridad los siguientes:

### VALVERDE BAJO

Pedáneo: D. Agustín Mollá Agulló.  
Ayudante: D. Pedro Miralles Maciá.

Auxiliares: José Durá Sempere (de Durá), José Durá Maciá, José Alonso López, Mariano Agulló Soler, Bartolomé Antón Agulló, José Valero Agulló, José Sempere Brú, Francisco Miralles Maciá, José Bañuls López y Diego Agulló Bonete.

### DAIMÉS

Pedáneo: Don Gerónimo Agulló Sempere.

Ayudante: Don Francisco Román Oliver.

Auxiliares: D. Juan Urbán Antón,

D. Gerónimo Antón González, don Vicente Campello Segarra, D. Jaime Selva Boix (de González), D. Andrés Antón Campello, don Francisco Oliver Pascual, don Juan Vicente Antón, don José Boix Amorós y don Vicente Candela Más.

### FERRIOL

Pedáneo: D. José Ibarra Candela.  
Ayudante: D. Jaime Sabuco Pastor.  
Auxiliares: D. Ramón Marco Maciá, D. Manuel Sabuco Ibarra, D. José Marco Miralles y D. José Martínez Antón.

### ALTED

Pedáneo: D. Jaime Antón Selva.  
Ayudante: D. Vicente Adsuar Pérez.

Auxiliares: D. Jaime Antón Sánchez, D. José Baeza Molina, D. Joaquín Sempere Sempere, D. Bautista Pomares Casanova, D. Ramón Baeza Pomares, D. Pedro Soler Blasco, D. José Molina Carbonell, D. Vicente Guilabert Soler, D. Roque Sempere Bonmatí y D. Salvador González Ripoll.

### SANTA ANA

Pedáneo: D. Jaime Maciá Toledo.  
Ayudante: D. Juan Alberola Candela.

Auxiliares: D. Jaime Sánchez Gomis, D. Manuel Pastor Tremiño, don Antonio Bonete Agulló, D. Manuel Pérez Torregrosa, D. José Blasco Llobregat y D. Salvador Alberola Candela.

### ALGORÓS

Pedáneo: D. Ramón Miralles Maciá.

Ayudante: D. Antonio Miralles Vicente.

Auxiliares: D. José Pascual Oliver, D. Francisco Martínez Miralles, don Vicente Agulló García, D. Antonio Sempere Bonete, D. Jaime Selva Martínez, don Ramón Miralles Coves, D. Antonio Serrano Díez, don José Román Soto, don Vicente García Orts y don Francisco Valero Miralles.



## VIDA AGRARIA

### El capitán de la Guardia Civil

Sr. D. Dositeo Climent, Director del Semanario VIDA AGRARIA.

Muy señor mio y distinguido amigo: Habiendo sido destinado por R. O. C. de 26 del actual, a mandar la 6.ª Compañía del 21.º Tercio (Barcelona), y en la imposibilidad de despedirme personalmente de todo éste vecindario como sería mi gusto, me dirijo a V. para rogarle que por medio del periódico de su digna dirección se diera la noticia de mi despedida de éste pueblo y mi ofrecimiento en mi nuevo destino, haciendo constar mi mayor reconocimiento por las atenciones de que constantemente he sido objeto durante los 8 años que he permanecido en esta noble ciudad, la que recordaré eternamente.

Aprovecho esta ocasión para ofrecerme a V. en mi nuevo destino, donde me tiene a su disposición, quedando suyo affmo. q. e. s. m.

JUAN MARTINEZ LOPEZ

Hoy 29 Mayo de 1930

\* \* \*

Con mucho gusto damos publicidad a la carta que antecede y sentimos en el alma que una Real Orden Circular nos obligue a la separación, no del pundonoroso militar que tan dignamente viste el honroso uniforme de la Guardia Civil, sino del amigo cariñoso, del hombre bueno, del que con su amena charla y jovial carácter ha sabido captarse las simpatías y el afecto de cuantos le rodeamos.

El pasado jueves por la noche, numerosas y distinguidas personalidades de la localidad le obsequiaron con una comida íntima de despedida, que tuvo lugar en el local de la Sociedad recreativa «Nuevo Club», cuya presidencia ostentaba desde hace mucho tiempo.

El suculento menú, servido por el acreditado dueño de la fonda «La Confianza», D. José Bernad, dejó muy satisfechos a los comensales.

A la hora del champang, D. Antonio Hernández, Registrador de la Propiedad, dedicó sentidas frases de elogio y despedida al amigo cariñoso y honrado militar que con tanto acierto ha venido desempeñando el difícil cargo que ostentó por espacio de 8 años en esta hermosa ciudad de las palmas, a satisfacción del pueblo entero.

Contestó el homenajeado con elocuentes frases preñadas de emoción, mostrando su agradecimiento a los amigos que le acompañaban y en general al pueblo de Elche, haciendo constar con palabras nacidas del corazón su eterno agradecimiento por las constantes atenciones que de todos tiene recibidas.

Terminó el acto con un elocuente discurso del joven abogado don Manuel Gómez Brufal.

Vivamente deseamos al amigo D. Juan Martínez, muchas prosperidades y que su estancia en la Ciudad Condal le sea tan grata como le ha sido en esta bella ciudad.

### Se vende

UN MOTOR a gasolina, acoplado a una bomba para elevar 40 litros de agua por segundo. Para informes, en esta Redacción.

### Piropos que son vitat

Bones son les abacores  
cuant se cullen crevillaes,  
també son bónes les mores,  
y millor les llauraors  
per lo fines y templeaes.

Tinen molt presiosos ulls,  
y una cara tan refina,  
que pareixen els capulls  
de la gran rósa marina  
cuant de matinet els culls.

Cuant en una festa es veus  
despedint fines olors  
y vestint caprichos seus,  
de segur que no te creus  
qu' els pares son llauraors.

Si al camp vas de matinet  
y aunque sense peinaora  
veus un moñó mol ben fet  
davant de algún planteret,  
pots dir que es la llauraora.

Totes van al natural  
y en unes mates de pelo  
que si es veus en un roal  
aunque sigues un ahuelo  
no t' enrecords del mal.

Y en fi, si aunque fent calor  
vols vorer prou chiques sanes  
ten vas dos o tres semanas  
a casa de un llauraor  
y tindrás lo que demanes.

UN CAMPESINO

### SE VENDE

Una casa situada en la avenida de la calle Marques de Asprillas, junto a la Plaza de España (Plazuela), compuesta de cinco habitaciones, cocina, dos armarios con cristal, un gran patio con cubierta y cuadra para cuatro caballerías, porche y grandes puertas que permiten la entrada de autos y camiones.

Para informes, en la Redacción de este periódico.

### Honor contra deshonor

Nuestro queridísimo amigo Don Florentino de Elizaicin y España, veterano periodista alicantino y batallador constante, ha escrito una obra en tres actos y en prosa que con feliz éxito fué estrenada en el Monumental el pasado sábado 24 de los corrientes.

La acción se desenvuelve alrededor del hombre de acción y honrado político liberal democrático, como lo demuestra claramente el protagonista con sus manifestaciones de amor a la libertad y a la justicia.

Nosotros que conocemos perfectamente la honrada conducta del insigne periodista alicantino asistimos con fé al estreno de «Honor contra Deshonor» y no pudimos por menos que sumar nuestros entusiasmos aplausos a los numerosos que se le tributaban por el selecto público alicantino que llenaba el amplio y suntuoso salón Monumental.

Reciba con este motivo, nuestro querido D. Florentino, nuestra mas sincera y entusiasta felicitación.

### AVISO

En breve, vendrán a esta los Sres. Herederos de D.ª Dolores Gilabert Gómez, a vender la Hacienda de Altavix, que fué de dicha Sra. y de su esposo don Rafael Llofriu Ibarra, cuyo título está a disposición de los interesados, en poder de D. Arístides Botella, a quien pueden hacerle las proposiciones que estimen oportunas.

### Un siniestro en la partida del Derramador

El martes por la noche y cuando los moradores (no todos) de la partida del Derramador estaban entregados al descanso, una voz interrumpió el sueño de nuestro querido amigo Diego Gomis López, quien al abrir la puerta de la casa presencia el horroroso espectáculo de ver convertida en llamas la cosecha de cebada que tenía amontonada al borde de la era.

Triste visión, convertida desgraciadamente en realidad, y momentos de angustia al contemplar perdido para siempre el fruto de sus áridos trabajos y el pan del año de sus queridos hijos.

La tristeza del perjudicado aumen-

ta al deducir por algunos antecedentes que el hecho haya podido realizarse intencionadamente por una mano criminal, ya que las pesquisas realizadas han dado por resultado la detención de Ramón Gomis Maciá, como probable y presunto autor de lo ocurrido.

Bien quisiéramos que la sospecha que recae sobre el que se supone autor del mencionado siniestro se desvaneciera en sentido favorable para el detenido, ya que no podemos suponer que existan seres humanos que puedan abrigar en sus entrañas tanta maldad.

### LA CHUNTA DEL DOMENCHE

Pompom, pompom, pompom.

—Queda uberta la sesión.

—Demane la paraulaaaaa...

—Che, Quico, no chilles tant ipos éll no res!

—Sí, señor; vinc fet una fiera.

Tota la semana vach buscant a Tófol Rosca (recovery), per tot el camp, y ni he pogut pegar en éll, ni he encontrat a uno que el conega.

—¿Y per aixó estás tan calent? No fases cas, tonto; ni a Tófol, ni al seu parent Chaumet hay ningú que els conega. Ya procuren tirar la pedra y amagar la ma, ya...

—Pos aixó no es propit de republicans, cóm élls se titulen; aixó es faena de bullangueros, quisquillosos y tontos.

—Mire, señor president; a mí sempre m' ha simpatizat la república, y com yo, ni hay molts; pero desde que vech el prosediment que empleen para conquistar adeptes estos alusinats, per mich del insult, me peguen ganes de ferme conservar, y, si m' apreta molt, li diré que carliste.

—Escolta, Quico; els hòmens que tinen consiensa dels seus actes, propaguen el seu ideal, demostrant científicament y en la práctica, el programa politic que pensen desarrollar en benefisi dels intereses chenerals, sense clavarse en camisa de onse vares, ni insultar al próchim. Es igual que el bon viachant de espardeñes, pose per cas, que para fer el artícul deu acomensar per coneixer la fabricasió al dedillo y saber exposar al client la bondat del seu artícul sense clavarse en si els demás fabricants treballen de esta o l' atra manera, ni si el estat economic dels seus contrincants es més o menos próspero. El que ix de



## VIDA AGRARIA

### Fiestas en Derramador

Con gran brillantez se celebraron las fiestas el día 25 del actual en honor a San Isidro Labrador.

La Ermita presentaba un aspecto deslumbrador, adornado con preciosas banderas, cobertores etc. y el altar artísticamente adornado con flores y macetas.

Ofició en la misa el digno cura párroco de San Juan D. Antonio Soria Gabaldón quien a su terminación hizo un elocuente discurso que dejó satisfecha a la numerosa concurrencia de fieles que llenaba la Ermita.

Por la tarde hubo gran baile y otras distracciones.

No se prescindió como es consiguiente del interesante tamboril y charamita que amenizó la fiesta recorriendo la mayor parte de la partida.

Plácemes merece el actual alcalde Pedáneo D. Antonio Martínez Antón y demás compañeros organizadores de los festejos a su santo Patrón.

### El Banco Popular de los Previsores del Porvenir

Atentamente invitados asistimos el pasado jueves 29 del corriente a la inauguración de la sucursal que este popular Banco ha establecido en esta localidad. Fuimos recibidos por el simpático director de esta sucursal D. Antonio Antón Morell quien nos presentó al director general D. Domingo Sastre, persona de grandes prestigios y de profundos conocimientos bancarios.

Nuestras perentorias ocupaciones no nos permitieron asistir al brillante acto celebrado en el café del Kursaal, donde según nos dicen reinó gran entusiasmo entre la numerosa y distinguida concurrencia compuesta de todas las clases sociales de la población.

Felicitemos muy efusivamente a los amigos Antonio Antón Morell, Francisco Moxica Botella y Carlos Amoros Gonzalvez, director, interventor y cajero respectivamente y les auguramos grandes aciertos en la difícil misión que se les tiene encomendada.

Agricultores: Leed

VIDA AGRARIA

### DESDE LA MARINA

## La Guilócha

En el mes de Mars y Abril se bolen moltes guilóches moraes, verdes y róches y hasta alguna sense fil.

Sen alsarán més de mil, crégaseu lector aixina y vorá desde una esquina puchar un floc que consóla pero que ninguna bóla com la que hay en La Marina.

Si el que la feu tan corrent, l' haguera fet cacherulo posantli un rabo ben chulo bolaría en menos vent; se riuría més la chent y al estar molt elevat,

no aniría de costat enseñantmos les costelles y aplegaría a es estrelles aun fent vent molt encontrat. Les guilóches, tots sabem que llarc fil finen que dur y pa que bólen segur un bon rabo li posem.

Esta gran que aquí bolem en día de vent molt fórt, per sert que a segut del Nort, quatre mos vaem agarrar y a ningú mos va arrastrar, ¡aixó es tindre molta sórt!

\* \* \*

El que vullga pendre nóta que sen vinga a La Marina y vorá com no es roina. Es molt bóna guilocheta, bóla igual que una poltróta; y al que al fil la ma no apreta s' esmunñ com una gavióta

UN MARINER

VENDO baratísimo CARRO nuevo de mula y media.

Razón: Guarnicionería SE-RRANO.

## TEATRALERIAS

COLISEUM

Mañana programa doble, «El representante de la ley», por Tim Mc. Coy y 1.ª y 2.ª jornada de la grandiosa película «Sin familia».

El lunes 3.ª y 4.ª jornada de «Sin familia».

Martes «La tierra de todos», por

Antonio Moreno y Greta Garbo, según la novela de Blasco Ibañez.

KURSAAL

Hoy «El Santo de Asis» película en 8 partes. Mañana «Ronda Nocturna» y en breve proyección del grandioso films Titán Fox, «El pan nuestro de cada día».

## SE VENDE

UN CARRO NUEVO para todo servicio agrícola, en muy buenas condiciones.

Para tratar dirigirse a su propietario Pascual Tarí Miralles, de Alzabares Bajo, en la hacienda de Antonio Navarro o en el tercer canal de Riegos de Levante, partidior del Rey, de 5 a 6 de la tarde.

## Importante reunión

Los regantes usuarios de los azuds dels Comúns y Boniol, han acordado reunirse en el salón de actos del Ayuntamiento, el próximo día 8 de Junio, con objeto de acordar lo que proceda para realizar las obras necesarias y limpieza de los mencionados azuds.

Se recomienda la puntual asistencia a todos los interesados.

## Suscripción de Homenaje a la Vejez

Continúa abierta la suscripción de Homenaje a la Vejez. Hasta hoy hay recaudadas 3.276'90 pesetas.

Todos los que deseen contribuir con sus donativos pueden remitirlos a la Sucursal de la Caja de Previsión, calle Reina Victoria.

## "Orfeón Illicitano"

El próximo lunes día 2 de Junio, marcha para Orán el laureado «Orfeón Illicitano», que con su masa coral mixta y Grupo Artístico, sale dispuesto a conquistar nuevas glorias para unir las al nombre glorioso de nuestro querido Elche.

Nosotros, como verdaderos amantes de este bello y encantador pueblo, dotado por la naturaleza de una hermosura sin igual, deseamos que la excursión sea feliz, dejando en tierra francesa un perenne recuerdo de la bondad y simpatía de los hijos de Elche, y a las mujeres que acompañan al Orfeón en este viaje, derramen toda la gracia para que el nombre de España brille con todo su esplendor.

Muchos aplausos y feliz viaje deseamos al Orfeón Illicitano.»

viache, y para vendre parla mal del seu compañero de ofisi, es igual que el republicá que para conquistar la voluntat de algú tira per terre la dignitat dels atres; a éstos sels pot dir en molta raó aquella afirmació que diu: «¡N' agarrarás pocs!». Conque pren nóta y a las pruebas me remito.

—Muy bien, señor presiden. Aixina se discurreix.

—Che quina nuvolá de llauraors que entra.

—Volem parlar, sí señor.

—Vinga uno. Tú mateixa, Ramonet.

—Nosotros som tots veíns de la partía de Alted y venim a demostrar nóstre agraiment al señor Alcalde y a D. Visent Sansano, perque a pesar de lo que diu «El Tío Cuc», han cumplit al dedillo lo que tienen prometud, deixant lliurement a la partida el nombrament de Alcalde Pedáneo, Achudant y Auxiliars.

—Che, Ramonet, ¿y aixó aplegarren a posaro en duda?

—No, señor; nosotros coneixem de fa molt temps a D. Visent y tenim seguritat de la serietat que adorna al Alcalde de Elch D. Diego Ferrández, per aixó mos indigná lo que llechirem en «El Tío Cuc».

—Pos mireu, teniu present que el director de tan grasiós semanari alicantí, ha deixat publicar el intencionat articul, perque creía de bóna fé que el articuliste día vitat; pero estic segur, que una vegá que se entere de lo ocurrit, el enviará a paseo quant se presente en la redacció pretenent clavar algún atra bocha. Eixos individuos está vist que no coneixen el camí de la realitat, y com élis no son capasos de fer ninguna cosa ben feta, crehuen que els demás son una nulitat, y els únics que no aprofiten més que para sensurar y no asertar may son élls.

—La partía de Alted, señor president, ha nomenat els seus representants y estem tots molt contents perque el prosediment que s' ha empleat ara es nou y molt democratic.

—¿Hay algú que vullga usar de la paraula? ¿No? Se levanta la sesión.

## SE VENDE

La casa n.º 6 de policía situada en la Plaza del Puente hoy Anselmo Clavé, compuesta de planta baja y principal, con una superficie de ciento cincuenta y cinco metros cuadrados.

Para informes en esta redacción,



VIDA AGRARIA

Banco Internacional  
de Industria y Comercio

CAPITAL: PESETAS 30.000.000

Presidente: Excmo. Sr. Marqués de Alonso Martínez

Domicilio social: MADRID, Carrera de San Jerónimo, 43

SUCURSALES: Aguilas, Alicante, Ayamonte, Cádiz, Caravaca, Cartagena, Cieza, Elche, Hellín, Huelva, Isla Cristina, Lorca, Melilla, Murcia, Orihuela, Puerto de Santa María, San Fernando, Sanlúcar de Barrameda, Triana (Caja Auxiliar), Totana y Yecla.

Principales operaciones: Compra y venta al contado de toda clase de valores de contratación corriente.—Depósito de títulos en custodia.—Admitimos valores en cuenta corriente y abonamos los cupones respectivos concediendo créditos contra dichas cuentas previa consulta.

Cumplimiento de órdenes en las bolsas nacionales y extranjeras.—Apertura de cuentas corrientes de moneda nacional y extranjera.

INTERESES QUE SE ABONAN EN PESETAS: Cuentas corrientes a la vista 2'50 por 100 anual.—Id. id. a ocho días sin previo aviso, 3 por 100 anual.

Caja de Ahorros, desde el siguiente día de efectuadas las imposiciones hasta el en que se retiren, 4 por 100 anual.

Bonos a vencimiento fijo, satisfacción de los intereses trimestralmente. A plazo fijo de un año 4'50 por 100.—Id. id. dos años, 5 por 100 anual.

Dirección Telefónica y Telefónica: BANKINTER.—Alicante.

BANCO CENTRAL

ALCALA, 31 -- MADRID

Teléfonos 11140, 11149 y 18282 -- Apartado 339

AGENCIA: GOYA, 89 (ESQUINA A TORRIJOS)

CAPITAL AUTORIZADO . . . . . 200.000.000,00 de pesetas

CAPITAL DESEMBOLSADO . . . . . 60.000.000,00 »

FONDOS DE RESERVA . . . . . 20.500.000,00 »

Sucursal en Elche: Plaza Mayor, 8

SUCURSALES: Albacete, Alberique, Alcalá la Real, Alcázar de San Juan, Alcoy, Alicante, Almagro, Almansa, Almería, Almodóvar del Campo, Antequera, Andújar, Arahal, Arenas de San Pedro, Arévalo, Archena, Avila, Astorga, Ayora, Badajoz, Baena, Balaguer, Barcelona, Barco de Avila, Beas de Segura, Bellpuig, Benavente, Berja, Campo de Criptana, Carcabuey, Carcagente, Carmona, Cazorla, Cazalla de la Sierra, Cebreros, Ciudad Real, Córdoba, Cervera, Cuenca, Daimiel, Dos Hermanas, Ecija, Elche, Enguera, Haro, Hellín, Igualada, Jaén, Játiva, La Bañeza, La Carolina, La Roda, León, Lérida, Linares, Lora del Río, Logroño, Lorca, Lucena, Lucena, Málaga, Manresa, Manzanares, Marchena, Martos, Mataró, Medina del Campo, Mora de Toledo, Morón de la Frontera, Murcia, Nájera, Novelda, Ocaña, Oropesa, Osuna, Peñaranda de Bracamonte, Piedrahita, Ponferrada, Porcuna, Priego de Córdoba, Puente Genil, Quintanar de la Orden, Reus, Ronda, Sahagún, San Clemente, Santa Cruz de la Zarza, Sevilla, Sigüenza, Sueca, Talavera de la Reina, Tarancón, Tárrega, Toledo, Tomelloso, Tartosa, Torredelcampo, Torredonjimeno, Torrijos, Trujillo, Ubeda, Utiel, Utrera, Valencia, Villacañas, Villa del Río, Villanueva del Arzobispo, Villarrobledo y Yecla.  
Filiat: Banco de Badalona (Badalona).

INTERESES DE CUENTAS CORRIENTES EN PESETAS

A la vista: Dos y medio por ciento anual. Con ocho días de preaviso: Tres por ciento anual. A tres meses: Tres y medio por ciento anual. A seis meses: Cuatro por ciento anual. A doce o más: Cuatro y medio por ciento anual

CONSIGNACIONES A VENCIMIENTO FIJO

Estas consignaciones que admite el Banco por el importe de la cantidad que entrega el cliente, devengan un interés de tres y medio por ciento anual a tres meses y de cuatro por ciento a seis meses y cuatro y medio por ciento a un año

CAJA DE AHORROS: Interés de cuatro por ciento anual

Cuentas corrientes con interés, en pesetas y en monedas extranjeras. Cuentas de crédito. Compra y venta de valores. Cobro y descuento de letras y cupones. Compra y venta de monedas extranjeras. Giros y cartas de crédito. Seguros de cambio. Depósitos de valores y, en general, toda clase de operaciones de Banca

Florentino de Elizaicin e hijo

Fábrica de Yeso Blanco (Alabastro)

y Moreno, Marca "EL CISNE"

BARRIO DE SAN FERNANDO — CALLE MARQUÉS DE MOLINS, 32

TELÉFONO NÚM. 118.—ALICANTE

S. A. Gros

Primeras Materias  
para Abonos

Sulfato de amoniaco, Nitrato de sosa, Cloruro de potasa, Sulfato de hierro

GRANDES FÁBRICAS  
de Superfosfato de Cal

Depósito en Elche:

Salvador López Querada

Calle Puerta Morera

El Progreso es la base del bienestar

Que se consigue utilizando siempre la maquinaria más moderna en las instalaciones.

Las Bombas de  
L A V A L

son las únicas modernas en el mercado

Pida Vd. hoy mismo presupuesto y detalles a

DE LAVAL S. A. E. Paseo del Prado, 38

Apartado 910.-MADRID

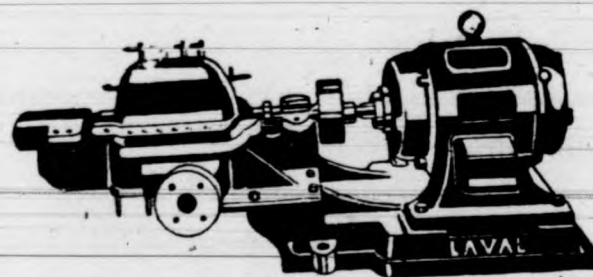

Mármoles y Lápidas

Manuel Giner López

Especialidad en lápidas mortuorias con altos y bajos relieves

No equivocarse: Canalejas, núm. 8 (al lado mismo del Estanco)

= ELCHE =

J. Terol Romero

San Fernando, 25.—Alicante

CONSIGNACIONES

Y EMBARQUES

Despachos de Aduana

Agentes en Barcelona:

SANZ SELMA-MAYCAS, S. A.

PASEO COLÓN, 1

Caja de Ahorros y Monte de Piedad  
DE ELCHE

FUNDADA EN 9 DE MAYO DE 1886

Cuentas corrientes a la vista al 3 por 100 de interés.—Imposiciones corrientes desde una peseta en adelante al 4 y medio por 100 de interés.—Imposiciones en huchas, que facilita la Sociedad, desde una peseta en adelante al 5 por 100 de interés.—Préstamos hipotecarios, con garantía personal, con garantía de ropas, alhajas y efectos comerciales.—Prenda agrícola sobre cereales, legumbres y frutos de fácil conservación.

Grandes facilidades en descuentos, amortizaciones, reembolsos, imposiciones, reintegros, empeños y desemeños.

La LLAVE

Nueva Ferrería

= DE =

Francisco Maciá Vidre  
(Antes socio de la Ferrería Parreño)

Calle de la Victoria, número 5  
(Subida a la Plaza)

= ELCHE =