

Vida Agraria

Precios de Suscripción

ELCHE: Al mes . . . 0'40 pesetas
FUERA: Al trimestre . . . 1'20 »

Número suelto, 10 céntimos

Anuncios a precios convencionales

Organo de los Agricultores illicitanos

Se publica todos los sábados

Director: Dosíteo Climent

REDACCIÓN Y ADMINISTRACIÓN

PLAZA MAYOR, NÚM. 3

TELÉFONO NÚM. 108

Política agraria

¿Quién hará esto?

Concedemos que cada pueblo tiene los gobernantes que se merece. Al menos en alguna etapa histórica es certísimo; después de una experiencia lo ha hecho pensar, sentirse sujeto de derechos y vé la posibilidad de ejercerlos, el resultado de su elección, si no le imponen, o mejor no se deja imponer alguna fuerza extraña, será algo que depende de su voluntad: lo que merece. Para decidirse por una u otra persona a la cual haya de conceder su representación y encomendar sus destinos debe preguntar: ¿Quién hará esto?

¿Quién? Es decir, yo, como conjunto de ciudadanos, puestos en determinadas circunstancias, necesito un guía que me conduzca por el camino del progreso. No he de ser un sujeto pasivo que dificulto tu labor, pero tu encargo es el de guiarme.

Hará. No se trata de que llenes días y días con promesas; mi vida está compuesta de necesidades y la palabra no es bastante para satisfacerlas.

Esto. Para proponer esto hemos de hacer examen de conciencia, y situarnos en la desapasionada consideración de las necesidades nacionales. Hemos de ver que la mayoría, lo que ha de ser objeto principal de la futura representación, por su mayor importancia social, política y económica, es el campo. Es preciso de todo punto que, concedido a todos los elementos de la nación el lugar que les toca por su valer, sin olvidar a ninguno, demos la primacía a quien le corresponda; y repetimos que, demográficamente, racialmente, por mil títulos, es la masa cam-

pesina la mira principal de quien haya de respetarnos.

Si la agricultura es la base de nuestra economía, ¡y lo dicen los números!, seguir una política agraria será favorecer nuestra economía. Si la población rural es la inmensa mayoría, ¡y lo dicen los números!, buscar su mejor acondicionamiento, mejorar su vida es ayudar a nuestra población. Si la moral del campo es el más firme cimiento de la sociedad española, guardar este tesoro y preservarlo es proteger a nuestra sociedad.

En fin, si la tierra es el fun-

damento patrio, legislar para la tierra es legislar para la patria.

Nombramiento de Alcaldes Pedáneos

Alcaldes Pedáneos, Ayudantes y Auxiliares, elegidos en la presente semana por los vecinos de las siguientes partidas rurales.

El número de los elegidos en cada partida rural es equivalente a la importancia de cada una de ellas.

PEÑA AGUILAS

Pedáneo: D. José Antón Sansano.
Ayudante: D. Pablo Bonete Antón.

Auxiliares: D. Pascual Canals Diez, D. José Mateu Finestrat, D. Vicente Candela Antón, D. Pedro Sánchez Vives.

ALZABARES BAJO

Pedáneo: D. José Miralles Maciá.
Ayudante: D. Antonio Pascual Pomares.
Auxiliares: D. Diego Oliver Navarro, D. José Torres Salvador, don Diego Antón Casanova, D. Juan Serrano Diez, D. Ginés Maciá Agulló.

JUBALCOY

Pedáneo: D. Ramón Segarra Ibarra.
Ayudante: D. Diego Agulló Segarra.
Auxiliares: D. Gerónimo Agulló Blasco, D. Pedro Piñol Maciá, don Francisco Agulló Ibarra, D. Vicente Más Brú, D. José López Antón, don José Botella Jaén, D. José Blasco Espinosa, D. Vicente Agulló Quiles, D. Francisco Maciá Esclapez, D. Vicente Verdú Gómez, D. José Navarro Segarra, D. José Segarra Ibarra, don Juan Brú Agulló, D. José Bonet Navarro, D. Ramón Agulló Micó, don Francisco Tarí Valero.

ALGODA

Pedáneo: D. José Antón Pascual.
Ayudante: D. Francisco Pascual Mora.
Auxiliares: D. Antonio Pascual Martínez, D. Miguel Selva Coves, don José Mora Selva, D. Carlos Mora Selva, D. Jaime Sansano Belso, don Matías Coves Mora, D. Eduardo Coves Peral, D. Salvador Coves Peral, D. Francisco Mateu Alonso, D. Francisco Brotons Antón.

MATOLA

Pedáneo: D. Esteban Martínez Martínez.
Ayudante: D. Esteban Canals Botella.
Auxiliares: D. Andrés Sepulcre Ambient, D. José Berenger Alisent, D. José Sepulcre Mora, D. Juan Mollá Soto, D. José Mateu Sepulcre, D. Bautista Martínez Torres, D. Francisco Berenguer Coves, D. Rafael Soto Pas-

cual, D. Pedro Pascual Martínez, don Francisco Soriano Martínez.

HOYA

Pedáneo: D. Vicente Miralles Gómis.

Ayudante: D. Francisco Pérez Esclapez.

Auxiliares: D. Vicente Mira Navarro, D. Pedro Mira Navarro, D. Francisco Canals Torres, D. José Irlés Vicente, D. Manuel Esclapez Mora, don Francisco Agulló Blasco, D. Diego Pomares Campello, D. Jaime Martínez Campello, D. José Candela Tarí, D. Tomás Mora Peral, D. Antonio Miralles Gomis, D. Simeón Vicente Blasco.

Anem a chuar al truc mosatros y "El Tío Cuc"

Llisc en la «Voz de Levante» y en atres periódics més, qu' el chistós «Tío Cuc» es, un hombre echao pa lantè.

Número extraordinari diu que a fet para les fogueres, y segur que tot l' estiu mos divertirem de veres.

En éll, trenta quatre planes hay escrites. ¡No es extrañ! Es fijo que fi tot l' añ pa llechir qui tinga genes.

Conti veintisis dibuixos. A dos tintes les portaes. ¡Visent Coloma, de baes, no vol achudants; ni fluxos!

Es un gran valensianiste igual que Gayano Lluc y escriu en «El Tío Cuc», en salero y grasiós chiste.

El que vullga disfrutar que compre el gran «Tío Cuc», y aunque vullga ser molt ruc la risa no ha de aguantar.

Botem pues el primer tró y acomensem la partia, ya que «El Tío Cuc» es bó, pues vach yore l' atre día que sempre está molt a tó.

DO—SI

SE VENDE

UN CARRO NUEVO para todo servicio agrícola, en muy buenas condiciones.

Para tratar dirigirse a su propietario Pascual Tarí Miralles, de Alzabares Bejo, en la hacienda de Antonio Navarro o en el tercer canal de Riegos de Levante, partidur del Rey, de 5 a 6 de la tarde.

EN LA MARINA Primera Comunión

Con mayor solemnidad, si cabe, que en años anteriores se celebró el pasado domingo la primera comunión de los niños y niñas de las escuelas de esta parroquia. Desde la víspera, en que las campanas anunciaron al vecindario la simpática fiesta, los habitantes de La Marina se dedicaron a preparar la fiesta.

Al amanecer, el volteo de campanas lleva la alegría a los corazones de los niños que están preparados para recibir por primera vez al Prisionero del Sagrario. La iglesia, admirablemente adornada con cortinajes y los altares cuajados de flores naturales, esperan a los niños que llegan acompañados de sus respectivos maestros D. Francisco Maragón y doña Victoria Villanueva... Apenas pueden entrar... ¡tanta es la afluencia de gente que, mucho antes de la hora anunciada, llenaba el templo!

La misa, durante la que un coro de muchachas, admirablemente dirigidas por las señoritas Josefina Pérez Pérez, Antonia Amorós Almarcha y Matilde Pérez Clement, entona preciosos cánticos, es celebrada por el párroco don José Buigues, quién, momentos antes de la comunión, dirige a los niños una preciosa plática que enfervoriza a los comulgantes.

Después de la función, en la Glorieta situada frente a la iglesia, se sirvió a los niños un espléndido desayuno servido por lindas muchachas de la localidad.

Por la tarde hubo función eucarística, durante la cual se hizo por los niños la renovación de las promesas del bautismo.

En fin, una fiesta simpática, de la que han participado todos, grandes y pequeños y por la que felicitamos al párroco don José Buigues que tanta parte toma en estas fiestas infantiles, a los señores maestros que tanto han ayudado en la preparación de los niños, a las cantoras, entre las que han sobresalido las simpáticas Pérez Pérez, Amorós Almarcha y Pérez Clement, cuyas afinadas voces han contribuido a la simpatía del acto, y a las autoridades civiles y militares, que con su presencia, han realizado el acto.

Tomaron la primera comunión las niñas Antonia Soler Pérez, Amparo Amorós Fidel, Bienvenida Argudo Hurtado, Guillerma Amorós Ortiz, Teresa Soler Tarí, Isabel Tarí Amorós Josefina Pérez Amorós y los niños José Gómez Gómez, Francisco Amo-

rós Aldeguer, Diego Amorós Aldeguer, Manuel Martínez Maciá, Enrique Amorós Boix, Francisco Penalva Maciá, Bernardo Amorós Pérez, Diego Amorós Tarí, Benito Pérez Maciá, Francisco Agulló Blasco y Francisco Pérez Amorós.

Desde la Marina Continúa la Guilocho o el Cacherulo

Com está en la carretera el banc aon la chent s' achunta, desde allí, veu com sen munta cuant el vent un poc s' altera mes que un águila ratera que se eleva en pleno día, y se sent tanta alegría que vullguera en realitat que cualquiera interesat vinguera a bolala un día.

Hay aquí una sositat que cuant pilla el fil, la pucha aunque fasa una gran plucha pero sempre de costat; com es de paper pintat y fi el rabo fet tan mal pucha com un carcamal y per aixó el cacherulo mos ham empeñat en dulo a bolalo al carrisal.

Si sense algún compromís hay lector que vullga vindre el gran gust tenim que tindre de bolalo aon hay carrís. En gust pasarem l' avis el día que el lector crega y en la cuadro Vista Bella si bóla, molt deixarem, y tots del fil tirarem ñuganli al fi una sestella.

Astó no mos pareix mal, podrem fer bona conquista, pero es pot pedre de vista al pillala un vendaval; per lo cual al carrisal devam un día llevalo que allí, podrem bé bolalo. Yá els pasarem, pues, recaoperque allí com es tot prao no es tan fásil destrosalo.

Si els lectors astó comprenen en la tesis cheneral pensen dels versos igual y vorán cuant mérit tenen y estic segur que se estrenen al buscar un bon nivell y desde el chove al mes vell, lo que es, ya seu pot pensar, y despues de meditar... el que l' agarra pa éll.

Agricultores: Leed
VIDA AGRARIA

A los vecinos de Daimés y Derramador

Los Pedáneos de estas dos partidas rurales, nos comunican, que con el fin de evitar molestias a los contribuyentes, ha dispuesto el alcalde don Diego Ferrández que dos empleados del Ayuntamiento se trasladen el día 15 del actual, uno a la tienda denominada de Paco Patilla, situada en la carretera de Dolores y otro al ventorrillo denominado de «Bistola» en Cuatro Pilares, al objeto de colocar las tablillas y distintivos para carros y bicicletas.

Tenemos entendido que el señor alcalde está dispuesto a conceder las mismas facilidades a las demás partidas que por medio de sus Pedáneos lo soliciten dentro del plazo de la voluntaria que terminará a fines del corriente mes.

Plácemes merece tan acertada disposición.

SE VENDE

Una casa situada en la avenida de la calle Marques de Asprillas, junto a la Plaza de España (Plazuela), compuesta de cinco habitaciones, cocina, dos armarios con cristal, un gran patio con cubierta y cuadro para cuatro caballerías, porche y grandes puertas que permiten la entrada de autos y camiones.

Para informes, en la Redacción de este periódico.

Hay que cumplir

Los vecinos de algunas partidas rurales se quejan de que algunos maestros y maestras de escuela tienen completamente abandonadas las clases, hasta el extremo de dejar de asistir a ellas algunos días laborables.

Si se tiene en cuenta el sacrificio que se imponen los padres prescindiendo del servicio que les pueden prestar sus hijos en algunas labores del campo y la casa se comprenderá cuán lamentable es el proceder de aquellos maestros que cobrando pingües sueldos dejan incumplidas las obligaciones que les impone su santa misión de enseñar al que no sabe.

Rogamos a nuestro digno Alcalde, ponga coto a estos intolerables abusos, en beneficio de la sufrida clase del campo.

Estación de Estudios de Regadío

Las labores de Desfonde

Continúa sus trabajos en diferentes parcelas de este término el tren de desfonde que ha traído la Estación de Estudios de aplicación del riego.

Cuanto han presenciado la labor que realiza este aparato han salido en verdad complacidos pues con una gran suavidad y sin volfear la tierra queda esta labrada hasta sesenta centímetros de profundidad.

El tractor es de tipo tanque fuerte y muy fácil de manejar. Se amolda a todas sinuosidades del terreno y puede dar las vueltas en un espacio muy reducido permitiendo labrar parcelas relativamente pequeñas.

Tiene 30 caballos de potencia y gasta de 10 a 12 litros de gasolina por hora.

El arado es de desfonde sin vertedera y está constituido por una púa KILLIFER, que es como una reja corriente que trabaja a la profundidad que convenga hasta los 60 centímetros que puede llegar.

El conjunto tractor y arado forman en realidad como un solo cuerpo y marcha en pleno trabajo a dos kilómetros y medio por hora. Por esta razón puede labrar bien media hectárea (cinco tahullas de Elche) en 10 horas de trabajo realizando esta labor tan dura con una rapidez que a todos impresiona.

Con el fin de que conozcan bien este aparato los labradores y realice al mismo tiempo obra útil para ellos se están desfondando diversas fincas cobrando al precio de coste de este trabajo que oscila de 30 a 35 pesetas la tahulla (300 a 350 pts. la hectárea).

Los agricultores que deseen más detalles pueden dirigirse al Ingeniero Director de la Estación de Estudios de aplicación del Riego.—Plaza Mayor.—Elche.

Un viache a la coveta del milagrós S. Pascual

La véspra a les dotse y micha aganchem el carretet y com qui tot eu desicha mos llevarem la boticha pa no pasar molta set.

Mon anarem pes Vallongues en una mula cosera, y al baixar una costera de carilaes mol fondes pillarem gran carraspera.

Tots abaixarem del carro a fer un descansonet, y al fermos la mula marro mo se feu de matinet fumamos un llarc sigarro.

Vaem errar el camí, mos clavem en un bancal

y en gran fervor demaní al gloriós de San Pascual mos sacara a tots de allí.

Per fi a l' aixida del sol creguent que és la carretera apagarem el farol y diu una compañera: ¡si encara estem en Ferrioll!

Al moment les criatures se desperten y a plorar, y els demés fent grans hechures mos desguellém les costures dels trachés de disfrutar.

Per voler aplegar pronte y no anamon per Monfort, diu Ramón sacant el conte: mes caigües que Belmonte he pegat yó; y estic mort.

—Yá estem prop de la coveta. Dehuen ser mes de les deu.

—Pilla tu al bras la chiqueta que toca la campaneta.

—¿Y tinc que puchar a peu?

—Tú que feres la promesa cuant pasares la pigota.

—No m' arrepretes Teresa que lleve la sera ensesa y caic com una pilota.

Quina suor que me cau, y es que la chiqueta pesa.

En fer un atra promesa no puche aquí ni en un clau; yá eu saps pa sempre Teresa

Yá estem aquí San Pascual a cumplirte lo oferit, no vullc que te sapia mal, pero dins de aquell bancal mos has fet pasar la nit.

—Deixat estar de tontaes; resemlí al sant la estasió, porque si nó atres vegaes mos unflará a sarampió. ¡No digues pues mes burraes!

—Chica, ¿saps qu' estic cansat?

Abaixa tu la chiqueta;

¿será porque no armosat?

—Home, nó, aixó es que has buidat la botella de la herbeta.

—A vorás quina siesteta que fach baix de eixa olivera.

¡Ya s' ha cagat la chiqueta!

—¡La pobra está malalteta!

—Refoll la molt palletera.

Cavallers astó está vist; en mañacos ni a la gloria; fes l' armosar qu' estic trist, y que fasa Chesucrist qu' eu pèrgue de la memoria.

(En el número proxim continuará el regres al poble).

La Imprenta Moderna

El pasado domingo asistimos, invitados por la Imprenta Moderna, a la inauguración de la nueva máquina que han adquirido marca «Optima» y que revela el progreso con que se desarrolla el referido Establecimiento.

Felicitemos de todo corazón a los amigos de la Imprenta Moderna.

Lamentable abandono

Nos informan que los cinco caminos vecinales a que hacíamos referencia en nuestro número anterior y que fueron aprobados por la superioridad han quedado reducidos al que nos referíamos de Asprillas a Elche.

Varios fueron los pueblos de la provincia que solicitaron como el nuestro del Estado la construcción de caminos y todos ellos dieron cumplimiento a lo legislado haciendo el depósito del 10 por 100 que corresponde, menos nuestros municipios del año 1928 que al dejar incumplida esta obligación perdiéronse los derechos que nos asistían, viéndose obligado el Municipio actual a comenzar de nuevo el largo y pesado expediente que se requiere para conseguir de nuevo lo que el Ayuntamiento del Directorio tenía en la mano y dejó escapar.

Es doloroso que por unos pocos miles de pesetas no tengamos construidos los consabidos caminos vecinales que tanto hubieran contribuido a aumentar la riqueza de nuestra comarca agrícola. No obstante sabemos que el diputado provincial D. Vicente Sansano trabaja activamente hasta conseguir se convierta en realidad lo que hace dos años era un hecho y por apatía de los gobernantes de aquella época pasa hoy de nuevo a convertirse en proyecto.

Honor contra deshonor

Esta noche se reprisará en el teatro Kursaal la obra dramática en tres actos original de D. Florentino de Elizaicin y España que tantos y tan merecidos aplausos le valieron en la noche del día 24 del pasado que fué estrenada en el Monumental de Alicante.

Aparte de las muchas felicitaciones que tiene recibidas el Sr. Elizaicin por el éxito obtenido, es más digno de estima porque lleva a escena las vergüenzas del caciquismo que tanto han deshonrado siempre a España.

Deseamos vivamente un gran acierto a los intérpretes de la obra como así mismo se repita en Elche el éxito obtenido en la capital el día del estreno.

Aclaración

A instancias de José Gómez y Asunción Beltran detenidos como presuntos autores del robo efectuado en la casa de campo propiedad de D. Vicente Serrano, nos complace hacer constar, que no habiendo resultado cargo alguno sobre aquellos, fueron oportunamente puestos en libertad.

Justo es que se devuelva la honra a quien se la merece.

Orfeón Ilicitano en Orán

El pasado martes, salió para Orán el «Orfeón Ilicitano», siendo despedido entusiastamente por numeroso público.

De Orán se han recibido varios cablegramas dando cuenta de los éxitos obtenidos por nuestros paisanos.

Por nuestra parte, el Alcalde don Diego Ferrández, a remitido a Orán los siguientes telegramas:

«Elche para Orán-Africa francesa. Alcalde a Alcalde.

En nombre pueblo Elche y mío propio, agradezco sinceramente a V. S. y Corporación que preside, obsequios y atenciones de que ha sido objeto «Orfeón Ilicitano».—Le saluda».

«Alcalde a Antonio Castaño.-Orán-Africa francesa.

Ruégole felicite en nombre pueblo Elche y propio, «Orfeón Ilicitano», por brillante recibimiento en esa.—Le saluda».

De interés para los Sindicatos Agrícolas

Varios expendedores de abonos, han promovido un expediente, ante el Ministro de Economía Nacional, pidiendo desaparezca la competencia que les hacen las entidades agrarias; y en su virtud la Asesoría Jurídica del mencionado Ministerio, ha emitido informe, a tenor del cual se ha dictado la siguiente:

REAL ORDEN NÚM. 220

«S. M. el Rey (q. D. g.), aceptando el anterior informe, se ha servido disponer, con carácter general y como aclaración a las disposiciones porque se rigen los Sindicatos Agrícolas, que ni con arreglo a la Ley de 29 de enero de 1906 y Reglamento para su ejecución, y conforme al Real Decreto número 2.516 de 21 de noviembre de 1929, pueden aquéllos realizar operaciones de reventa de abonos ni otras similares, respecto de entidades y particulares no asociados a los mismos.

Lo que de Real orden comunico a V. I. para su conocimiento y demás efectos.—Dios guarde a V. I. muchos años.—Madrid 22 mayo de 1930.

WAIS

Sr. Director general de Agricultura.

SE VENDE

Camioneta Ford, carrocería nueva y bien equipada, a toda prueba y por el módico precio de 1.500 pesetas.

Para más detalles, dirigirse a su dueño Juan Capillo.—Ermita de San Antonio.—ALTABIX.

IMPRENTA MODERNA

Salvador 10. Teléfono 232. Elche

Banco Internacional de Industria y Comercio

CAPITAL: PESETAS 30.000.000

Presidente: Excmo. Sr. Marqués de Alonso Martínez

Domicilio social: MADRID, Carrera de San Jerónimo, 43

SUCURSALES: Aguilas, Alicante, Ayamonte, Cádiz, Caravaca, Carriaga, Cieza, Elche, Hellín, Huelva, Isla Cristina, Lorca, Melilla, Murcia, Orihuela, Puerto de Santa María, San Fernando, Sanlúcar de Barrameda, Triana (Caja Auxiliar), Torana y Yecla.

Principales operaciones: Compra y venta al contado de toda clase de valores de contratación corriente.—Depósito de títulos en custodia.—Admitimos valores en cuenta corriente y abonamos los cupones respectivos concediendo créditos contra dichas cuentas previa consulta.

Cumplimiento de órdenes en las bolsas nacionales y extranjeras.—Apertura de cuentas corrientes de moneda nacional y extranjera.

INTERESES QUE SE ABONAN EN PESETAS: Cuentas corrientes a la vista 2'50 por 100 anual.—Id. id. a ocho días sin previo aviso, 3 por 100 anual.

Caja de Ahorros, desde el siguiente día de efectuadas las imposiciones hasta el en que se retiren, 4 por 100 anual.

Bonos a vencimiento fijo, satisfacción de los intereses trimestralmente. A plazo fijo de un año 4'59 por 100.—Id. id. dos años, 5 por 100 anual.

Dirección Telegráfica y Telefónica: BANKINTER.—Alicante.

Florentino de Elizaicin e Hijo

Fábrica de Yeso Blanco (Alabastro)
y Moreno, Marca "EL CISNE"

BARRIO DE SAN FERNANDO — CALLE MARQUÉS DE MOLINS, 32
TELÉFONO NÚM. 118.—ALICANTE

BANCO CENTRAL

ALCALA, 31 -- MADRID

Teléfonos 11140, 11149 y 18282 -- Apartado 339
AGENCIA: GOYA, 89 (ESQUINA A TORRIJOS)

CAPITAL AUTORIZADO 200.000.000,00 de pesetas
CAPITAL DESEMBOLSADO 60.000.000,00 »
FONDOS DE RESERVA 20.500.000,00 »

Sucursal en Elche: Plaza Mayor, 8

SUCURSALES: Albacete, Alberique, Alcalá la Real, Alcázar de San Juan, Alcoy, Alicante, Almagro, Almansa, Almería, Almodóvar del Campo, Antequera, Andújar, Arahal, Arenas de San Pedro, Arévalo, Archena, Avila, Astorga, Ayora, Badajoz, Baena, Balaguer, Barcelona, Barco de Avila, Beas de Segura, Bellpuig, Benavente, Berja, Campo de Criptana, Carcabuey, Carcagente, Carmona, Cazorra, Cazalla de la Sierra, Cebreros, Ciudad Real, Córdoba, Cervera, Cuenca, Daimiel, Dos Hermanas, Ecija, Elche, Enguera, Haro, Hellín, Igualada, Jaén, Játiva, La Bañeza, La Carolina, La Roda, León, Lérida, Linares, Lora del Río, Logroño, Lorca, Lucena, Lucena, Málaga, Manresa, Manzanares, Marchena, Martos, Mataró, Medina del Campo, Mora de Toledo, Morón de la Frontera, Murcia, Nájera, Novelda, Ocaña, Oropesa, Osuna, Peñaranda de Bracamonte, Piedrahita, Ponferrada, Porcuna, Priego de Córdoba, Puente Genil, Quintanar de la Orden, Reus, Ronda, Sahagún, San Clemente, Santa Cruz de la Zarza, Sevilla, Sigüenza, Sueca, Talavera de la Reina, Tarancón, Tárrega, Toledo, Tomelloso, Tartosa, Torredelcampo, Torredonjimeno, Torrijos, Trujillo, Ubeda, Utiel, Utrera, Valencia, Villacañas, Villa del Río, Villanueva del Arzobispo, Villarrobledo y Yecla.
Filia: Banco de Badalona (Badalona).

INTERESES DE CUENTAS CORRIENTES EN PESETAS

A la vista: Dos y medio por ciento anual. Con ocho días de preaviso: Tres por ciento anual. A tres meses: Tres y medio por ciento anual. A seis meses: Cuatro por ciento anual. A doce o más: Cuatro y medio por ciento anual

CONSIGNACIONES A VENCIMIENTO FIJO

Estas consignaciones que admite el Banco por el importe de la cantidad que entrega el cliente, devengan un interés de tres y medio por ciento anual a tres meses y de cuatro por ciento a seis meses y cuatro y medio por ciento a un año

CAJA DE AHORROS: Interés de cuatro por ciento anual

Cuentas corrientes con interés, en pesetas y en monedas extranjeras. Cuentas de crédito. Compra y venta de valores. Cobro y descuento de letras y cupones. Compra y venta de monedas extranjeras. Giros y cartas de crédito. Seguros de cambio. Depósitos de valores y, en general, toda clase de operaciones de Banca

S. A. Cros

Primeras Materias
para Abonos

Sulfato de amoniaco, Nitrato de sosa, Cloruro de potasa, Sulfato de hierro

GRANDES FÁBRICAS
de Superfosfato de Cal

Depósito en Elche:

Salvador López Querada

Calle Puerta Morera

El Progreso es la base del bienestar

Que se consigue utilizando siempre la maquinaria más moderna en las instalaciones.

Las Bombas de
L A V A L

son las únicas modernas en el mercado

Pida Vd. hoy mismo presupuesto y detalles a

DE LAVAL S. A. E. Paseo del Prado, 38
Apartado 910.-MADRID

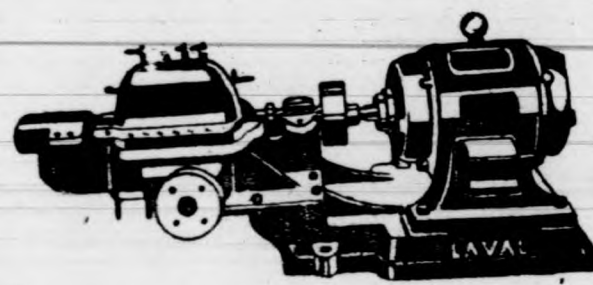

Mármoles y Lápidas

Manuel Giner López

Especialidad en lápidas mortuorias con altos y bajos relieves

No equivocarse: Canalejas, núm. 8
(al lado mismo del Estanco)

= ELCHE =

J. Terol Romero

San Fernando, 25.—Alicante

CONSIGNACIONES
Y EMBARQUES

Despachos de Aduana

Agentes en Barcelona:

SANZ SELMA-MAYCAS, S. A.

PASEO COLÓN, 1

Caja de Ahorros y Monte de Piedad DE ELCHE

FUNDADA EN 9 DE MAYO DE 1886

Cuentas corrientes a la vista al 3 por 100 de interés.—Imposiciones corrientes desde una peseta en adelante al 4 y medio por 100 de interés.—Imposiciones en huchas, que facilita la Sociedad, desde una peseta en adelante al 5 por 100 de interés.—Préstamos hipotecarios, con garantía personal, con garantía de ropas, alhajas y efectos comerciales.—Prenda agrícola sobre cereales, legumbres y frutos de fácil conservación.

Grandes facilidades en descuentos, amortizaciones, reembolsos, imposiciones, reintegros, empeños y desempeños.

La LLAVE

Nueva Ferrería

= DE =

Francisco Maciá Vidre
(Antes socio de la Ferrería Parreño)

Calle de la Victoria, número 5
(Subida a la Plaza)

= ELCHE =