

Vida Agraria

Precios de Suscripción

ELCHE: Al mes . . . 0'40 pesetas
FUERA: Al trimestre . . . 1'20 »

Número suelto, 10 céntimos

Anuncios a precios convencionales

Organo de los Agricultores illicitanos

Se publica todos los sábados

Director: Dosíteo Climent

REDACCIÓN Y ADMINISTRACIÓN

PLAZA MAYOR, NÚM. 3

TELÉFONO NÚM. 108

Pro Intereses Agrícolas Buenos y Malos Sembradores

Animados de un espíritu altruista que supone vocación y sacrificio, y convenientemente preparados desde hace tiempo, vamos sembrando en las almas de los sencillos campesinos, la buena semilla de la doctrina social que ya empieza a dar hermosos frutos. Basta, para persuadirse de ello, dirigir la mirada y conocer a fondo la fecunda labor que se está realizando en los Sindicatos, Caja Rural del campo de Elche y la que sin descanso venimos haciendo en defensa de los intereses de los labradores, no solo desde las columnas de nuestro modesto semanario, si que también desde el despacho de nuestra redacción, solucionando asuntos en general, bien sean administrativos o de orden particular, sin que por estos trabajos se les exija otra remuneración que la que a juicio de los peticionarios crean conveniente. Esto no habrá un solo hombre que se atreva a desmentirlo.

Pero en medio de nosotros y los muchos que nos siguen y encubriéndose con falso ropaje, hay unos cuantos, por fortuna pocos, que entre la buena semilla han sembrado la *cizaña* con manifestaciones de absurdas doctrinas. Apellidándose redentores del labriego causan mas daño en el campo que si intencionadamente se propusieran ser enemigos del pobre campesino.

Nosotros predicamos con el ejemplo, bien lo saben los miles de agricultores que constantemente frecuentan esta redacción y por ello nos creemos en

el deber de dar la voz de alerta a los labradores para que no se dejen sorprender por algunos fariseos, que atentos solo a sus conveniencias, no vacilan en adoptar medios tan ruines e inconfesables como la difamación y el ataque a personas respetabilísimas, abroquelándose hábilmente en la impunidad de su delito.

«Por sus frutos se conoce el árbol». Movidos por el despecho, no omiten ocasión de dar dentelladas de lobo en el rebaño indefenso y huyen cobardemente a la presencia del masfín.

No es tiempo este de arrancar la *cizaña*, no sea que también se arranque la cosecha pendiente; déjese crecer la una y la otra y llegado que sea el tiempo de la recolección será apartada en gavillas la *cizaña* y reducida a cenizas por el fuego.

Dignos son de compasión los que abrigan en sus pechos tan perversos y vergonzosos instintos, mas propios de seres inferiores que de hombres dotados de inteligencia y corazón. Pero no por eso hemos de dejarles obrar a su arbitrio en daño de la moral de respetables personas y de los sagrados intereses de nuestros agricultores.

Nombramiento de Alcaldes Pedáneos

Continúan los vecinos de las partidas rurales, eligiendo libremente a los Pedáneos, Ayudantes y Auxiliares que a cada partida les correspondan, según la importancia de cada una de ellas.

El número de los que eligen cada una de las partidas responde a la importancia de la misma, según se hace en los Ayuntamientos de los pueblos con la designación del número de

concejales a tenor de los habitantes que los integran.

Ultimamente, han sido propuestos y aceptados por la superioridad, los siguientes:

MAITINO

Pedáneo: D. Juan Antón Martínez.
Ayudante: D. Vicente Agulló Bonete.
Auxiliares: D. Jaime Carbonell Más, D. Ramón Más Pomares, D. José Segarra Soler, D. Carlos Segarra Soler, D. Francisco Mollá Bonete, don Ramón Bonete Más, D. Diego Más Campello, D. Trinitario Agulló Bonete, D. Antonio Esclapez Bonete, D. José Brú Sánchez.

PERLETA

Pedáneo: D. Laureano Mollá Brú.
Ayudante: D. Mariano Sempere Antón.
Auxiliares: D. José Jaen Antón, don Jaime Sempere Agulló, D. Ambrosio Agulló Antón, D. Emilio Mollá Brú, D. Juan Durá Agulló, D. Tomás Durá Maciá, D. Andrés Soler Ruiz, don Tomás Más Antón, D. José Agulló Navarro, D. José Ruiz Agulló, don Carlos Soler Sansano.

SALADAS

Pedáneo: D. Francisco Bonete Agulló.
Ayudante: D. Antonio Sempere Maciá.
Auxiliares: D. Vicente Brotóns Segura, D. José Martínez Pérez, D. José Piñol Antón, D. Pascual Antón Navarro, D. Pablo Piñol Brú, D. Jerónimo Agulló Ibarra, D. Diego Más Bonete, D. Pedro Sempere Maciá, D. Pablo Bonete Ibarra, D. Ambrosio Agulló Antón, D. Luis Bonmatí Alemañy, D. Pablo Bonete Bordonado, D. José Agulló Quiles, D. Pedro Peral Antón.

PUSOL

Pedáneo: D. José Martínez Pomares.
Ayudante: D. Baltasar Sánchez Martínez.
Auxiliares: D. José Boix Mendiola, D. Salvador Pérez Torres, D. Francisco Coves Martínez, D. Vicente Selva Martínez, D. Juan Maciá Gar-

cia, D. José Mora Lafuente, D. José Selva Martínez, D. Vicente Vicente Lafuente, D. Francisco Mora Pascual, D. Antonio Boix Tarí, D. Andrés Coves Martínez, D. Jerónimo Orts Javaloyes, D. Bautista Antón Maciá, don Francisco Paredes Vazquez, D. Juan Cañizares Escarrajal, D. José Durá Ruiz.

Aquí acabem en el Trucmosatros y el Tio Cuc

Si no es marrano, no hay magre pero el choc está ben fet y en la Partía de Altet el vi, no sels ha fet agre.

Auxiliars, Pedáneo y Achudant nomenaren els veïns, y aunque molt prop de Alacant anaren hasta els fadrins y els paregué alló un encant.

Altet, es una Partía y partía estem chuant. ¡Tio Cuc, guarde la cría per si servix p' Alacant.

Si el choc li ha donat mal, no es cosa que a mi me extraña pero al fi quedem igual el que pert, com el que guaña.

Y en fi, si en este retruc te perdua la partía búsqe pronte un atre guía y aguántese Tio Cuc.

NOTA

¿Osté coneix la cansó del enllás de les cadenes? ¡La mala composició de Pepe Canals Gimenes no mereix contestasió!

EL MATEIX

S E V E N D E

La casa n.º 6 de policía situada en la Plaza del Puente hoy Anselmo Clavé, compuesta de planta baja y principal, con una superficie de ciento cincuenta y cinco metros cuadrados.

Para informes en esta redacción.

"Vida Agraria" y los intereses del campo

Veríamos con especial simpatía que los agricultores de nuestra comarca se dieran cuenta de su verdadero papel en la vida social y de sus conveniencias en relación con la vida del país, lo cual justificaría sobradamente su actividad organizándose actos y estudiando los problemas peculiares de la Agricultura para pedir al Gobierno, al Municipio y las Sociedades de Riegos que provean sus necesidades tanto más sentidas cuanto olvidadas por todos los gestores del Estado.

La prensa toda, entre la que se cuenta nuestro modesto semanario, se ha hecho eco de las gestiones y peticiones formuladas por entidades agrarias a favor del problema trigüero, manifestando el disgusto causado entre los labradores por la supresión de la tasa del trigo que hizo bajar considerablemente el precio de esta gramínea.

El resultado no se ha hecho esperar, terminando con la promulgación del Real Decreto número 1.556 que publicamos íntegro para conocimiento de nuestros lectores y que como se verá se ha traducido en una disposición legal que beneficia la vida rural.

Muy reciente aún están las peticiones a la Real Compañía de Riegos de Levante por los Sindicatos de Orihuela y Bacarot, en la que poniendo de relieve la gravísima situación por que atraviesan los regantes enclavados en sus zonas, han conseguido para sus asociados los precios de 35 pesetas la cuarta de agua, en vez de 40 y 45 pesetas que actualmente pagamos los regantes de las 2.^a, 3.^a, 6.^a y 7.^a elevación de la zona de Elche.

Es necesario, pues, que los agricultores illicitanos se den cuenta de que ha llegado su hora, y es forzoso que se muevan, que sacudan su tradicional apatía, que se apresten a la organización profesional, para la defensa y fomento de sus intereses, y en torno a entidades como «La Agrícola Illicitana», «Sindicato de San Isidro», «Sindicato de San Isidro», «Sindicato de San Isidro», etc., se pongan en condiciones de que su actuación responda a la secular importancia de sus intereses.

El agrarismo en España, va dejando de ser una utopía para convertirse en realidad.

Agricultores: agrupémonos bajo los pliegues de la bandera del Sindicato y empecemos nuestra labor por conseguir el abaratamiento del precio de las aguas para el riego.

VENDO baratísimo CARRO nuevo de mula y media.

Razón: Guarnicionería SE-RRANO.

DEFUNCIONES

A la avanzada edad de 75 años y en la Partida rural de Torrellano alto dejó de existir la virtuosa campesina D.^a Cecilia Bordonado Sanchez, viudo de José Mollá.

La distinguida finada era madre amantísima de nuestro estimado amigo José Mollá Bordonado y de Josefa en quienes se reflejan las virtudes y las excelencias de su buena madre, dama inteligente, piadosa, feliz regidora del hogar, que con su consejo y ternura era un verdadero modelo de ello. Las numerosas amistades que contaba en la partida de Torrellano alto, sentirán honda pesadumbre por su tránsito, ya que a pesar de su avanzada edad y de sus naturales achaques, atraía con sus bondades y ameno trato.

Nosotros sentimos como propia la pena que en estos momentos experimentan sus hijos, nietos y demás familia a quienes deseamos sirvan estas líneas de lenitivo para mitigar su justo dolor.



Presidencia del Consejo de Ministros

REAL DECRETO Número 1.556

De acuerdo con Mi Consejo de Ministros, y a propuesta de su Presidente.

Vengo en decretar lo siguiente:

Art. 1.^o En virtud de las atribuciones conferidos por el artículo 1.^o del Real decreto ley número 756 de 6 de Marzo último, queda intervenido el comercio de trigos y harinas, y, en su consecuencia, a partir del siguiente día al de la publicación del presente decreto en la *Gaceta de Madrid*, se establecen con carácter obligatorio las tasas mínima y máxima para el trigo nacional, respondiendo la mínima a una escala móvil que, partiendo del precio de 46 pesetas quintal métrico, lleve a 48 pesetas como precio final.

Las viaciones y plazos de la escala referida serán como sigue:

Primer plazo.— Comprenderá los días que restan del actual mes de Junio, desde el siguiente a la promulgación de este decreto y los meses de Julio, Agosto y Septiembre del año corriente, al tipo de 46 pesetas quintal métrico.

Segundo plazo.— Comprenderá los meses de Octubre, Noviembre y Diciembre del presente año y el mes de Enero de 1931, al tipo de 46 pesetas con 50 céntimos quintal métrico.

Tercer plazo.— Comprenderá los meses de Febrero a Mayo de 1931, ambos inclusive, al tipo de 47 pesetas con 50 céntimos quintal métrico.

Cuarto plazo.— Comprenderá el mes de Junio y la primera quincena de Julio de 1931, al tipo de 48 pesetas quintal métrico.

Art. 2.^o El precio máximo del trigo nacional será de 53 pesetas los 100 kilos.

Art. 3.^o Los precios referidos en los artículos precedentes alcanzarán a todos los trigos sanos y limpios comercialmente, y se entenderán sobre vagón estación de origen.

Cuando el transporte se efectúe por carretera, serán sobre carro, y el gasto que ocasione el recorrido de los cinco últimos kilómetros correrá de cuenta del comprador.

Art. 4.^o Las operaciones que se realicen no ajustadas a los precios de tasa anteriormente establecidos serán castigadas por los Gobernadores civiles con arreglo a los apartados b) e i) del artículo 8.^o del Reglamento aprobado por Real decreto número 961, de 29 de Marzo último, imponiéndose, tanto al comprador como al vendedor, una sanción equivalente a las cantidades abonadas de menos, cuando se infrinja la tasa mínima, o de más cuando sea la máxima, la que será pagada por mitad por cada uno de aquéllos, más las multas correspondientes a ambos, según el precepto legal expresado.

Art. 5.^o Cuando por tratarse de trigos de muy inferior rendimiento o desventajosamente emplazados se justifique que éstos no tienen posible colocación en el mercado al precio de la tasa mínima, podrán hacerse ventas reduciendo los precios hasta una peseta cincuenta céntimos menos por quintal métrico, interviniéndose, en tal caso, tales operaciones por las Alcaldías respectivas del lugar donde se encuentre el cereal.

Idénticas formalidades se observarán en las transacciones convencionales que se realicen cuando los trigos estén dañados por enfermedades propias de los mismos, señalándose el precio que proceda en dicho caso, teniendo en cuenta el estado del cereal.

Art. 6.^o Para facilitar el cumplimiento de la presente disposición, todas las operaciones de compras de trigo se pondrán en conocimiento de los Ayuntamientos respectivos, para que éstos, a su vez, den cuenta de las mismas a las Secciones provinciales de Economía de los Gobiernos civiles.

Todas las operaciones de compra se efectuarán, precisamente, a los efectos de su declaración oficial, en quintales métricos, sin admitirse otra unidad de peso.

(Concluirá)



SE VENDE

Camioneta Ford, carrocería nueva y bien equipada, a toda prueba y por el módico precio de 1.500 pesetas.

Para más detalles, dirigirse a su dueño Juan Capillo.—Ermita de San Antonio.—ALTABIX.

Robo en la Partida de Torrellano alto

En pleno día y aprovechando la ausencia de los dueños de la casa, penetraron unos ladrones en la morada de nuestro amigo D. Vicente Garcia Blanquer.

Cuando ya tenían bastante acopio de ropas, dinero y otros enseres de la casa y a tiempo de salir de la misma, llamó la atención de unos vecinos, quienes al acercarse a ellos, emprendieron la fuga a campo traviesa.

Con gran arrojo fueron perseguidos por los vecinos Jaime y Francisco Soler Servalta, Salvador Mas, Juan Alberola Blasco, Juan Perez Peral y Vicente Brotons Agulló, quienes después de recorrer algunos kilómetros y recuperar lo robado consiguieron detener a los dos amigos de lo ageno y entregarlos a la guardia civil.

Tomen nota los vecinos de las restantes partidas rurales del campo de Elche y sírvales de norma la conducta observada por estos valientes vecinos de Torrellano que con la consiguiente exposición, prestaron un gran servicio a las autoridades.



De gran interés para los agricultores

LAS PLAGAS DEL CAMPO

Contestando a las numerosas preguntas de nuestros lectores acerca del producto más eficaz para combatir los pulgones de granados, árboles frutales y melones, nos es grato manifestarles que una de las fórmulas adoptadas con mayor éxito por la Sección Agronómica de la provincia de Alicante es la siguiente:

Jabón nicotizado: 1 Kg.: preparado en frío y diluido con 100 litros de agua.

Además nos complase participar a nuestros lectores que la Jefatura de la referida Sección Agronómica ha dispuesto que el capataz de la misma D. Antonio Prieto residente en esta población, esté dispuesto con los aparatos pulverizadores y productos correspondientes a salir al campo al primer aviso de los labradores para combatir las plagas referidas, como así mismo la oruga de la alfalfa y otras, por cuyos trabajos no debe abonarse ni un solo céntimo y si, prestar la ayuda que necesite el mencionado capataz.

Tenemos entendido que este servicio gratuito, está montado hace algún tiempo en esta localidad y es lamentable que los agricultores hayan perdido algunas cosechas por ignorarlo.

VIDA AGRARIA

El regrés de la Coveta del milagrós S. Pascual

Mentres éll quedá dormint la dóna feu l' armosar y entre ronquits y gruñint, élla, sen feu més de vint dels rollets que vaen llevar.

Guapo, ya tenim bé el cós, hara, un bón nugol de a pam... y apunt de posar l' arros sacá del perol un tros perquè estava mort de fam.

Chica, que bó que t' aixit, ni en la fonda de la Pata fan conill tan ben frechit, y u afirma el teu marit, qu' es persona molt sensata.

—Mira aguardem uns trossets pa en se que apleguem a casa,
—En arribar, cacahuets, o te menches dos rollets si el viache no se atrasa

Vinga chica, carreguem. Acomensem per la lleña qu' enseguida mon anem, y si San Pascual s' empeña pronte quisás tornarem.

Ara m' envach a comprar unes cuantes medalletes, algo tenim que llevar.
—Compra quatre gayatetes pa es fills del tio Gaspar.

Compra també una muñica que no siga molt barata; pórtate la mes bonica pues tot seu mereix la chica.
—¡Mira no em dones mes lata!

¿Has portat tú molts dinés?
—No neseseite portane.
—Entonses, no parles mes.
—Y tú, que no begues mes, ves y dú lo qu'et demane.

—Ya ma deixat el torrat.
—¿Pos mes torrat que estás tú?
—En la pará s'ha quedat.
—Y tu tas emborrachat.
—Que no s'entere ningú.

Astó ya es atre camí sense terre y sense fanc.
—Escolta ¿fon per aquí aon me digueren a mí que caigué un carro al barranc?

—Xó mula, ¡adíos, yá ham bolcat!
—Salta tú per el varal. la mula mos ha enreat
—Sacamos de este fregat gloriosisim San Pascual.

—Grasies que yá ham aplegat a les portes del Raval
—No digues res al veinat de lo que mos ha pasat del viache a San Pascual.

Se vende

UN MOTOR a gasolina, aco- plado a una bomba para elevar 40 litros de agua por segundo.

Para informes, en esta Redacción.

SALUDO

D. Enrique Ballenilla Herrera, Capitan de la Guardia Civil nos comunica en atento B. L. M. haber tomado el mando de esta Compañia.

Muy gustosos correspondemos a la deferencia del Sr. Ballenilla dándole la más cordial bienvenida.

Ese es el camino
La democracia se impone

Nuestro estimado colega e importante diario «El Correo» de Alicante dedica en su editorial fecha 21 del corriente, merecidos elogios a nuestros dignos Alcalde y Diputado Provincial señores Ferrandez y Sansano.

Por la sinceridad con que se manifiesta el autor y dado su prestigio en el estadio de la prensa Alicantina reproducimos el artículo de referencia: «Leemos en nuestro querido colega VIDA AGRARIA, que dirige el cultí- simo escritor don Dositeo Climent, que el Alcalde de la hermosa ciudad de las palmas, ha tomado el acuerdo, digno de aplauso, y que consiste en que los campesinos que componen los partidos de Valverde Alto, Valverde Bajo, Balsares, Torrellano, Al- tet y todos los del término municipal ilicitano, nombren por mayoría, o totalidad de votos, sus respectivos Alcaldes.

Para esto ha comprado ya el Ayuntamiento, treinta varas de igual tipo para que las lleven en los actos públicos, y que las estrenarán el día 15 del próximo agosto en la brillante fiesta religiosa que se celebra todos los años en la vecina Ciudad a la nuestra.

El diputado provincial don Vicente Sansano, personalidad de brillante posición social, que proporciona en sus importantes fábricas de yutes y alpargatas, montadas con arreglo a los últimos adelantos mecánicos, el pan a muchos cientos de familias. Don Diego Ferrández, también hombre acaudalado, trabajador incansable y que su capital bien invertido, no en acciones del Banco de España, ni en papel del Estado, sino en jornales que proporcionan trabajo a los desheredados de la fortuna, poseen los dos, a mas de purísimos sentimientos caritativos, que llegan al alma popular, ideales democráti-

cos, bien cimentados, su sana democracia cristiana, en la que no caben privilegios irritantes, y bien lo demuestran en todos los actos de su vida pública y privada.

«El Correo» que en sus treinta y tres años de vida periodística, siempre ha tenido por norma de conducta, dar a Dios lo que es de Dios y al César lo que es del César, cumple hoy gustoso el deber de elogiar, cual se merecen, a los señores Sansano y Ferrández, porque uno y otro con su proceder honrado, rectilíneo y liberal democrático, honran a Elche, la patria chica que les vió nacer.

CINZAIELI

SE VENDE

Una casa situada en la avenida de la calle Marques de Asprillas, junto a la Plaza de España (Plazuela), compuesta de cinco habitaciones, cocina, dos armarios con cristal, un gran patio con cubierta y cuadra para cuatro caballerías, porche y grandes puertas que permiten la entrada de autos y camiones.

Para informes, en la Redacción de este periódico.

ANGEL AL CIELO

Nuestro estimado amigo Vicente Miralles Brú y su esposa Teresa Gomis Sempere, de la partida rural de Altabix, pasan por el duro trance de haber perdido para siempre a su encantador hijito Vicente, cuando la edad empezaba a embellecer el hogar que hoy queda frío y desolado.

Reciban los desconsolados padres la expresión sincera de nuestras cordiales condolencias que hacemos extensiva a su distinguida familia.

SE VENDEN

Plantas de tomates de invierno, a partir del día 15 del próximo mes de Julio.

Para tratar dirigirse a Carlos Agulló Navarro en la casa denominada dels Morenets, Partida de Perleta.

Pérdida

En el trayecto del puente nuevo a la calle Reina Victoria, se extravió el viernes de la presente semana una carterita de piel con cierre de broche que contenía en su interior un billete de 25 pesetas.

Se ruega a quien se la haya encontrado la presente en esta redacción y se le gratificará.

TRASLADO

Nuestro distinguido amigo D. Enrique de Nó, Juez de 1.ª instancia, nos comunica en atenta carta su traslado a Santa Isabel (Fernando Poo) rogándonos le despedamos de las numerosas amistades que supo ganarse en esta ciudad de la cual conservará siempre gratos recuerdos.

Muy gustosos hacemos el encargo, deseando al Sr. de Nó un feliz viaje y una feliz actuación en su nuevo cargo.

BIEN VENIDO

Nuestro buen amigo D. Francisco Serrano García, Presidente de la Comunidad de Labradores, se encuentra entre nosotros de regreso de Madrid después de habersele practicado una dolorosa operación quirúrgica de la que se encuentra ya bastante bien.

Ya sabe el amigo Serrano lo mucho que se le aprecia en esta casa y deseamos vivamente su pronto y total restablecimiento.

CONFERENCIA

La dará el próximo Martes 1.º de Julio y a las 10 de la noche, en el Teatro Llorente, el culto e inteligente Doctor, de Alicante, D. Victoriano M. Ortega, que disertará sobre el siguiente tema:

IMPORTANCIA SOCIAL DE LA ESCUELA PRIMARIA.

SE VENDE

UN CARRO NUEVO para todo servicio agrícola, en muy buenas condiciones.

Para tratar dirigirse a su propietario Pascual Tari Miralles, de Alzabares Bajo, en la hacienda de Antonio Navarro o en el tercer canal de Riegos de Levante, partidior del Rey, de 5 a 6 de la tarde.

S. A. Gros

Primeras Materias para Abonos

Sulfato de amoniaco, Nitrato de sosa, Cloruro de potasa,

Sulfato de hierro

GRANDES FÁBRICAS

de Superfosfato de Cal

Depósito en Elche:

Salvador López Querreda

Calle Puerta Morera

IMPRENTA MODERNA

Salvador 10. Teléfono 232. Elche

Banco Central

ALCALA, 31 -- MADRID

Teléfonos 11140, 11149 y 18282 -- Apartado 339

AGENCIA: GOYA, 89 (ESQUINA A TORRIJOS)

CAPITAL AUTORIZADO 200.000.000,00 de pesetas
CAPITAL DESEMBOLSADO 60.000.000,00 »
FONDOS DE RESERVA 20.500.000,00 »

Sucursal en Elche: Plaza Mayor, 8

SUCURSALES: Albacete, Alberique, Alcalá la Real, Alcázar de San Juan, Alcoy, Alicante, Almagro, Almansa, Almería, Almodóvar del Campo, Antequera, Andújar, Arahal, Arenas de San Pedro, Arévalo, Archena, Avila, Astorga, Ayora, Badajoz, Baena, Balaguer, Barcelona, Barco de Avila, Beas de Segura, Bellpuig, Benavente, Berja, Campo de Criptana, Carcabuey, Carcagente, Carmona, Cazorra, Cazalla de la Sierra, Cebreros, Ciudad Real, Córdoba, Cervera, Cuenca, Daimiel, Dos Hermanas, Ecija, Elche, Enguera, Haro, Hellín, Igualada, Jaén, Játiva, La Bañeza, La Carolina, La Roda, León, Lérida, Linares, Lora del Río, Logroño, Lorca, Lucena, Málaga, Manresa, Manzanares, Marchena, Martos, Mataró, Medina del Campo, Mora de Toledo, Morón de la Frontera, Murcia, Nájera, Novelda, Ocaña, Oropesa, Osuna, Peñaranda de Bracamonte, Piedrahíta, Ponferrada, Porcuna, Priego de Córdoba, Puente Genil, Quintanar de la Orden, Reus, Ronda, Sahagún, San Clemente, Santa Cruz de la Zarza, Sevilla, Sigüenza, Sueca, Talavera de la Reina, Tarancón, Tárrega, Toledo, Tomelloso, Tortosa, Torredelcampo, Torredonjimeno, Torrijos, Trujillo, Ubeda, Utiel, Ultera, Valencia, Villacañas, Villa del Río, Villanueva del Arzobispo, Villarrobledo y Yecla.

Filial: Banco de Badalóna (Badalóna).

INTERESES DE CUENTAS CORRIENTES EN PESETAS

A la vista: Dos y medio por ciento anual. Con ocho días de preaviso: Tres por ciento anual. A tres meses: Tres y medio por ciento anual. A seis meses: Cuatro por ciento anual. A doce o más: Cuatro y medio por ciento anual

CONSIGNACIONES A VENCIMIENTO FIJO

Estas consignaciones que admite el Banco por el importe de la cantidad que entrega el cliente, devengan un interés de tres y medio por ciento anual a tres meses y de cuatro por ciento a seis meses y cuatro y medio por ciento a un año

CAJA DE AHORROS: Interés de cuatro por ciento anual

Cuentas corrientes con interés, en pesetas y en monedas extranjeras. Cuentas de crédito. Compra y venta de valores. Cobro y descuento de letras y cupones. Compra y venta de monedas extranjeras. Giros y cartas de crédito. Seguros de cambio. Depósitos de valores y, en general, toda clase de operaciones de Banca.

El Progreso es la base del bienestar

Que se consigue utilizando siempre la maquinaria más moderna en las instalaciones.

Las Bombas de
LAVAL

son las únicas modernas en el mercado

Pida Vd. hoy mismo presupuesto y detalles a

DE LAVAL S. A. E. Paseo del Prado, 38

Apartado 910: MADRID

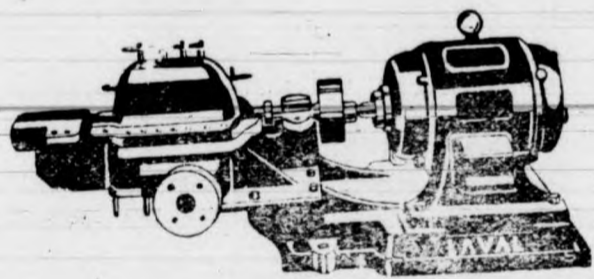

Las mejores CINTAS PARA MÁQUINA DE ESCRIBIR se venden en la IMPRENTA MODERNA

J. Terol Romero

San Fernando, 25.—Alicante

CONSIGNACIONES

Y EMBARQUES

Despachos de Aduana

Agentes en Barcelona:

SANZ SELMA-MAYCAS, S. A.

PASEO COLÓN, 1

Caja de Ahorros y Monte de Piedad

DE ELCHE

FUNDADA EN 9 DE MAYO DE 1886

Cuentas corrientes a la vista al 3 por 100 de interés.—Imposiciones corrientes desde una peseta en adelante al 4 y medio por 100 de interés.—Imposiciones en huchas, que facilita la Sociedad, desde una peseta en adelante al 5 por 100 de interés.—Préstamos hipotecarios, con garantía personal, con garantía de ropas, alhajas y efectos comerciales.—Prenda agrícola sobre cereales, legumbres y frutos de fácil conservación.

Grandes facilidades en descuentos, amortizaciones, reembolsos, imposiciones, reintegros, empeños y desembolsos.

Banco Internacional

de Industria y Comercio

CAPITAL: PESETAS 30.000.000

Presidente: Excmo. Sr. Marqués de Alonso Martínez

Domicilio social: MADRID, Carrera de San Jerónimo, 43

SUCURSALES: Aguilas, Alicante, Ayamonte, Cádiz, Caravaca, Carthagena, Cieza, Elche, Hellín, Huelva, Isla Cristina, Lorca, Málaga, Melilla, Murcia, Orihuela, Puerto de Santa María, San Fernando, Sanlúcar de Barrameda, Totana, Valencia y Yecla.

Principales operaciones: Compra y venta al contado de toda clase de valores de contratación corriente.—Depósito de títulos en custodia.—Admitimos valores en cuenta corriente y abonamos los cupones respectivos concediendo créditos contra dichas cuentas previa consulta.

Cumplimiento de órdenes en las bolsas nacionales y extranjeras.—Apertura de cuentas corrientes de moneda nacional y extranjera.

INTERESES QUE SE ABONAN EN PESETAS: Cuentas corrientes a la vista 2'50 por 100 anual.—Id. id. a ocho días sin previo aviso, 3 por 100 anual.

Caja de Ahorros, desde el siguiente día de efectuadas las imposiciones hasta el en que se retiren, 4 por 100 anual.

Bonos a vencimiento fijo, satisfacción de los intereses trimestralmente. A plazo fijo de un año 4'59 por 100.—Id. id. dos años, 5 por 100 anual.

Dirección Telegráfica y Telefónica: BANKINTER.

Banco Popular de los Previsores del Porvenir

Fundado por escritura pública de 14 de Junio de 1926

CAPITAL: 30.000.000 de pesetas

Casa Central: Avda. del Conde de Peñalver, 22.-MADRID

Dirección telegráfica: PREVIBAN

SUCURSALES: Alcázar de San Juan, Algemés, Alginet, Alhama (Murcia), Almagro, Belmonte, Benifayó, Bilbao Borruelo de Santullán, Brozas, Cádiz, Calahorra, Cañaveral, Ceuta, Elche, Grao (Valencia), Huesca, Jaén, Játiva, Jerez de la Frontera, Monóvar, Oviedo, Palencia, Pamplona, San Sebastián, Santa Cruz de Mudela, Sevilla, Socuéllamos, La Solana, Tomelloso, Torrente, Valencia, Villarta de San Juan, Vitoria, Yecla y Zaragoza.

Este Establecimiento realiza operaciones de Cuentas corrientes a la vista y especiales en perfecto enlace con los servicios de pago de cuotas al cobro de pensiones de la Mutualidad. Imposiciones a plazo fijo. CAJA DE AHORROS, con finalidad primordial para la formación de pensiones de la Asociación, Créditos y préstamos de carácter especial y de modesta cuantía para los asociados de Los Previsores del Porvenir. Descuento y negociación de letras sobre España y extranjero. Giros. Depósitos reintegrables para la formación de pensiones de la Asociación. Cartas de Crédito sobre España y extranjero. Depósitos en custodia de títulos. Operaciones de Bolsa. Transferencias. Compra y venta de moneda extranjera. Informes comerciales. Domiciliaciones en nuestras cajas. Cobro y descuento de cupones.

La LLAVE

Nueva Ferrería

= DE =

Francisco Maciá Vidre

(Antes socio de la Ferrería Parreño)

Calle de la Victoria, número 5

(Subida a la Plaza)

= ELCHE =