

# Vida Agraria

## Precios de Suscripción

ELCHE: Al mes . . . 0'40 pesetas

FUERA: Al trimestre . . . 1'20 »

Número suelto, 10 céntimos

Anuncios a precios convencionales

## Organo de los Agricultores illicitanos

Se publica todos los sábados

Director: Dosíteo Clíment

REDACCIÓN Y ADMINISTRACIÓN

PLAZA MAYOR, NÚM. 3

TELÉFONO NÚM. 108

## Alarma Justificada Los intereses del Campo

La caída de la Dictadura produjo en todo el país enorme expectación. Pero, sin que sea nuestro ánimo entrar a analizar ese hecho, hemos de reconocer que el país entero acogió el advenimiento del Gobierno Berenguer con ansiedad expectante, que vino a aumentar su lema de «pacificación de los espíritus» y su propósito de caminar con la celeridad posible al restablecimiento de la normalidad.

Tales augurios constituyeron ciertamente un sedante para la vida pública y para los que todo lo subordinan al interés político, que ha ido reapareciendo con intensidad morbosa, al punto que, a la hora de ahora, la mayor preocupación de un buen sector de gobernados, si no el más importante, sí el más bullanguero y agitador, estriba en asegurarse el acta de Diputado, por los mismos vituperables procedimientos que el país tanto repudió, dando motivo al divorcio del pueblo con los partidos políticos; que dicho sea de paso, carecen hoy como ayer de verdadera fuerza y prestigio, viviendo solo de espejismos.

España no es esos centenares de señores que entran y salen en los Ministerios y en los Gobiernos civiles con fines personales, ni los caducos políticos que a diario son requeridos por los periódicos, como los únicos con derecho a pensar para que opinen sobre tal o cual aspecto de la política, ni los cuatro vociferadores que pretenden supe- ditar el desenvolvimiento de las actividades nacionales a que sea sustituida la Monarquía por la

República. Es asombroso que se gaste tiempo y energías a estas alturas en discusiones bizantinas, en tanto se hallan sin trabajo millares de brazos, se daña considerablemente a la producción, se arruina el agricultor, crece en proporciones alarmantes la crisis económica, y se deprecia nuestra moneda. Es la teoría reflejada en el consabido cuento de «en mi casa no comemos pero nos reímos mucho», que podemos traducir diciendo: en España nos arruinaremos, pero hacemos la barba en materia de politiquero... ¿Consecuencias de todo esto? A la vista están. El problema gravísimo de la producción olivarera, el de la vitivinicultura, que reviste caracteres de tragedia; el Crédito Agrícola que podía servir de paliativo al campo español, tan necesitado de capitales y de iniciativas fecundas para su desarrollo progresivo, y los Abastos, y las vías de comunicación, y la repoblación forestal, y los mil asuntos que se hallan sin resolver con daño de los intereses colectivos.

¿Y será posible que toda esa farsa prospere? De todos los problemas nacionales ninguno acusa tanta importancia ni tiene la trascendencia que los problemas agrosociales. Las clases agrarias no pueden soportar indefinidamente el yugo de una tributación excesiva y un desprecio sistemático a sus intereses y a sus aspiraciones, y ello reclama por parte de los gobernantes un cambio de frente y un examen de conducta.

El malestar en las poblaciones rurales es cada día mas hondo y la alarma bien justificada, y se impone una acción tutelar, que escuche la voz de sus intereses, y encauce las energías, antes de que, descorazonadas por el escepticismo desalenta-

dor, sirvan de escabel, acaso inconscientemente, a manejos y fines que pudieran ser luctuosos.

## Nombramiento de Alcaldes Pedáneos

Continúan los vecinos de las partidas rurales, eligiendo libremente a los Pedáneos, Ayudantes y Auxiliares que a cada partida les corresponde, según la importancia de cada una de ellas.

El número de los que eligen cada una de las partidas responde a la importancia de la misma, según se hace en los Ayuntamientos de los pueblos con la designación del número de concejales a tenor de los habitantes que los integran.

Ultimamente, han sido propuestos y aceptados por la superioridad, los siguientes:

### BAYA ALTA

Pedáneo: D. José Agulló Torres.

Ayudante: D. José Guilló Boix.

Auxiliares: D. Ramón Campello Cerdá, D. Laureano Brú Agulló, Antonio Quiles Boix, D. José Agulló Antón, D. Diego Oliver Ripoll, D. José Campello Tarí, D. Antonio Campello Cerdá, D. José Quiles Boix, D. Carlos Quiles Sanchez; D. Carlos Blasco Soler, D. Vicente Agulló Sanchez, D. Francisco Navarro Tarí.

### BAYA BAJA

Pedáneo: D. José Díez Agulló.

Ayudante: D. Ginés Vicente Martinez.

Auxiliares: D. Francisco Sempere Agulló, D. Jaime Boix Anton, don Antonio Blasco Agulló, D. Tomas Vicente Agulló, D. Manuel Agulló Blasco, D. Rafael Vicente Mira, don José Agulló Sempere, D. Vicente Esclapez Lafuente, D. Manuel Sempere Alonso, D. Tomás Vicente Esclapez, D. Francisco Blasco Agullo, D. Vicente Anton Blasco.

### TORRELLANO BAJO

Pedáneo: D. Jaime Antón Sempere,

Ayudante: D. Juan Vicente Carbo-

nell.  
Auxiliares: D. Agustín Mollá Tarí, D. Pedro Antón Melendez, D. Vicente Botella Santana, D. Juan Agulló Garcia, D. Julian Agulló Piñol, D. Vicente Ramirez Guillem.

## DOS BANDOS

D. Diego Ferrandez Ripoll, Alcalde Presidente del Excmo. Ayuntamiento de esta Ciudad.

Hago Saber: Que deseando esta Alcaldía que se preste asistencia médica-farmacéutica por cuenta del Municipio a todas las familias que deban disfrutar de dicho beneficio con arreglo a las leyes, y formar el padrón de las familias pobres a los referidos efectos, se requiere a las cabeza de familia que se consideren con derecho a ello lo soliciten de la alcaldía en instancia dirigida a la misma, extendida en papel simple, en la que harán constar el nombre, apellidos, edad, profesión, estado y domicilio del solicitante, y nombre, apellidos, edad y profesión de la esposa e hijos que vivan en su compañía, cuyas instancias se presentarán en el Retén municipal hasta el 31 de Agosto próximo.

Transcurrido este plazo se formará el padrón de familias pobres a los efectos de la Beneficiencia domiciliaria con los que lo hayan solicitado y tengan derecho a ello; no pudiendo disfrutar de la referida asistencia los que no se hallen incluidos en dicho padrón.

Lo que se hace público por medio del presente para conocimiento de los interesados.

Elche a 3 de Julio de 1930

DIEGO FERRÁNDEZ

\* \* \*

D. Diego Ferrández Ripoll, Alcalde Presidente del Excmo. Ayuntamiento de esta Ciudad.

Hago saber: En cumplimiento de orden del Sr. Gobernador Civil de

## VIDA AGRARIA

esta provincia, llamo la atención de los vecinos interesados sobre la circular inserta en el número 150 del Boletín Oficial publicado el día cinco del actual, sobre expedientes de concesión de subsidio de familias numerosas, cuyas solicitudes con todo los documentos complementarios deberán tener entrada en el Ministerio de Trabajo y Previsión antes del día primero de Noviembre próximo, equiparándose a ellas las que pasada la fecha que se cita y antes del quince del mismo mes tuvieron entrada en dicho Centro cuando el retraso obedeciese a causas ajenas a la voluntad del peticionario. Mas aquellas solicitudes que no hubieren aportado dicha documentación para justificar su derecho, deberán remitir la que faltare antes de que expire el mes de Octubre también próximo, y todas aquellas instancias que tengan entrada con posterioridad a los plazos fijados anteriormente, le darán por no recibidas hasta primero de Enero de mil novecientos treinta y uno, pero los expedientes que tuviesen documentación incompleta y cuyos solicitantes no hubiesen salvado la deficiencia antes de expirar el fijado mes de Octubre se considerarán equiparados a los del caso precedente.

Elche a 7 de Julio de 1930.

DIEGO FERRANDEZ

### Las cédulas personales

El Padrón para el impuesto de cédulas personales últimamente confeccionado con gran desacierto, indica una ineptitud que no tiene límites, a la par que un desconocimiento absoluto de la empresa encargada de llevarlo a la práctica.

Conocemos perfectamente el Padrón del pasado ejercicio y muchos de los contribuyentes que en aquél figuraban con 1'13 pesetas de impuesto, se les cobró 2'25 pesetas, con la amenaza del duplo y del embargo correspondiente. Además se les exigía el pago de 0'25 pesetas por la confección de una hoja padrón que para nada ha servido toda vez que muy recientemente ha sido hecho el nuevo Padrón que expuesto al público en la casa del Ayuntamiento hemos podido observar una gran falta de equidad y justicia toda vez que aparte las mil enmiendas y raspaduras que en él existen se dan muchos casos de jornaleros que tienen asignada cédula

de 2'25 hasta 11'25 pesetas, mientras que otros propietarios e industriales de importancia se les anota cédula de 1'13 pesetas.

Nosotros reconocemos que todos tenemos la sagrada obligación de contribuir a las cargas del Estado, pero pedimos que sea de una forma equitativa, sin abusos ni anomalías.

Tenemos la seguridad de que el Ayuntamiento no ha intervenido para nada en la confección del Padrón a que hacemos referencia, por lo que pedimos con el debido respeto al señor Gobernador Civil y Presidente de la Diputación Provincial, se proceda a la rectificación del mismo.

### D. Francisco Serrano García

Presidente de la Comunidad de Labradores de esta Ciudad.

HAGO SABER:

Que oportunamente dió conocimiento a sus asociados por medio de los guardas rurales, de la instalación de los equipos, que el Servicio Agrónomo de la Provincia, ha enviado para combatir las diferentes plagas del campo, pero queriendo que tales medidas y remedios lleguen a todos los labradores del término, por medio del presente les ruega que tan pronto noten invasiones en sus frutos, cosechas o arbolados, de alguna plaga, lo comuniquen a esta Comunidad, la que con toda urgencia lo pondrá en conocimiento del Servicio Agrónomo Provincial, al efecto de combatirla.

Elche 7 Julio de 1930.

El Presidente, Francisco Serrano García.—Fijese: El Alcalde, Diego Ferrández Ripoll.

\* \* \*

N. de la R.—Con mucho gusto insertamos el bando que antecede y en nombre de muchos agricultores damos las gracias a los señores que integran la Junta Directiva de la Comunidad de Labradores, por el interés con que han respondido a nuestros deseos manifestados dando a conocer por medio de la prensa la existencia del equipo en esta localidad para combatir gratuitamente las plagas del campo.

Nos interesa llamar la atención de quien corresponda acerca del procedimiento que emplea el capataz encargado de aplicar el producto para combatir las plagas, toda vez que según nos informan personas que nos merecen entero crédito, es suspen-

dido el orden del servicio entre los labradores que previamente lo tienen solicitado para complacer a otros que no han cumplido este requisito previo, exigiéndoseles el pago de seis pesetas por cada cien litros de líquido que se suministra.

Suponemos que el señor Ingeniero Jefe de la Sección Agronómica no tendrá noticias de estas justificadas quejas, por lo que en nombre de los reclamantes le suplicamos interceda en evitación de estos y otros hechos anómalos que nos denuncian.

### SE VENDE

Una casa situada en la avenida de la calle Marques de Asprillas, junto a la Plaza de España (Plazuela), compuesta de cinco habitaciones, cocina, dos armarios con cristal, un gran patio con cubierta y cuadra para cuatro caballerías, porche y grandes puertas que permiten la entrada de autos y camiones.

Para informes, en la Redacción de este periódico.

### Medida plausible

En atento B. L. M. nos comunica el digno corregidor de esta ciudad que siendo el propósito de la Alcaldía conceder la mayor libertad a la prensa periódica, para todo cuanto se refiera a la administración del pueblo y a la gestión de las actuales autoridades municipales, no es necesario que para tales asuntos observe nuestro periódico el régimen de previa censura.

Muy bien, señor Alcalde; eso es administrar con el pueblo los intereses del mismo.

### Horrible desgracia

#### ¿Caso de sonambulismo?

Nuestros queridos amigos y antiguos suscriptores, Carlos Bernad Coves, José Díez Antón y Andrés Sepulcre Ambit de la partida rural de Matola, sufren el profundo dolor de una horrible tragedia que ha consternado a los pacíficos moradores de la mencionada partida.

El lunes por la mañana y en las primeras horas del día se notó la falta en la casa de la vecina Isabel Bernad Pascual de 28 años de edad, esposa de José Díez Antón e hija y hermana política respectivamente de Carlos Bernad y Andrés Sepulcre.

En su busca, se le ocurrió a su madre política mirar a un pozo que existe cercano a la casa observando con horror que flotaba en el agua el cadáver de la infortunada Isabel.

Como también se notaba la falta del niño, hijo de este matrimonio, preciosa criaturita de tres años, se procedió a registrar el mencionado pozo, viendo con gran asombro que en el fondo del mismo y con la sonrisa en los labios, yacía inerte el cadáver del angelito niño.

Avisado que fué el Pedáneo de la Partida, Esteban Martínez, se dió inmediata cuenta a las autoridades locales y ante la presencia de nuestro Alcalde Sr. Ferrández y Juez de Instrucción, fueron sacados los cuerpos de los desgraciados, después de ímprobos trabajos.

El hecho se presenta rodeado de misterio, toda vez que la mujer no padecía raptos de locura, ni había tenido disgustos recientes con nadie, y según nuestros informes se llevaba bien con su esposo, quien en la noche del domingo al lunes se encontraba prestando servicio en el desempeño del cargo de repartidor de agua en el término de Callosa.

Descanse en paz la infortunada Isabel y su pequeño hijo y reciban sus esposo, padre y demás familia nuestra más sentida condolencia por tan sensible desgracia e irreparable pérdida.

### Necrología

Honda pena aflige a nuestro compañero en la prensa el activo corresponsal de «La Voz de Levante» y querido amigo de esta Casa D. Juan de Dios Aguilar, por haber visto morir a la temprana edad de 19 meses a su único hijito Paco, preciosa criatura que constituía el encanto y alegría de sus padres.

Nos hacemos partícipes de la pena que aflige a nuestro querido amigo, esposa y demás familia y sirvan estas líneas de lenitivo para mitigar tan justo dolor.

### SE VENDE

UN CARRO NUEVO para todo servicio agrícola, en muy buenas condiciones.

Para tratar dirigirse a su propietario Pascual Tarí Miralles, de Alzabares Bajo, en la hacienda de Antonio Navarro o en el tercer canal de Riegos de Levante, partidur del Rey, de 5 a 6 de la tarde.

## VIDA AGRARIA

### El Colegio "Ave María" celebra una gran velada

Como fin de curso ha tenido lugar una gran velada en el espacioso salón del Colegio «Ave María», que tan acertadamente dirige el Doctor D. Modesto Castell.

La numerosa concurrencia compuesta la mayoría de distinguidas familias de la localidad, tuvieron ocasión de conocer los adelantos de los infantiles alumnos del mencionado colegio.

Luisito Dalmau, monísimo niño de corta edad, dijo con mucho acierto un precioso monólogo titulado, «Los Bombones».

Dositeito Climent, recitó unos versos dedicados a su profesor y fin de curso.

Después se representó el bonito juguete titulado, «Lechuga y Corrimpias» que fué muy fielmente interpretado por los niños Melitón Mola, Vicente Vicent, Tomás Dalmau, Manuel Segarra, Francisco Sánchez y Tomás García.

Terminó el acto con la representación de la bonita farsa cómica, titulada «Crimen Misterioso» en el que tomaron parte los distinguidos alumnos Antonio Serrano, Ricardito Román, Vicente Vicent, Pedro Más, José Espinosa, Antonio Bordonado, Antonio Miguel y Miguelito Casanova.

Todos los actores infantiles fueron aplaudidos muy calurosa y mercedamente, por la acertada interpretación que dieron a los papeles que representaron.

El salón estaba profundamente iluminado y elegantemente adornado.

Reciba el Doctor D. Modesto Castell, digno profesor del Colegio «Ave María» nuestra más entusiasta felicitación.

### CONFERENCIA

La dará el próximo martes 15 del actual, a las 10 de la noche y en el Teatro Llorente, el joven Abogado D. Manuel Gómez Brufal, que disertará a cerca de «Educación Jurídica de la clase trabajadora».

### SE VENDE

UN MOTOR a gasolina, acoplado a una bomba para elevar 40 litros de agua por segundo.

Para informes, en esta Redacción.

### Avís important

El President de la Chunta del Domenche, mos interesa fem constar que a partir de la próxima semana se selebrarán les chuntes en la plasa de toros, previo el permís del amo.

Ham tengut que fuchir del Salar, perque entre el sol achicharraor del estiu y les bandaes de mosquits sonant y picant averem colat allí en menos temps que canta un gall. Conque a prepararse y a desembuchar tot lo que tingau en el cos.



### La moneda falsa

Hay que tindre molt bón tino pa tratar la chent huí en día, pues en este ambient mohino cualquiera aseguraría que hay algún punt *filipino*.

Sen veuen algúns tan fins que molt poquet discurren y casi per res patixen. Son duros alicantíns que aon entren de allí no ixen.

Ni hay atres molt faroleros, que te pórten unes nóves que pesen moltes arróves. Estos duros novelderos tíralos si algúns ten tróbes.

Atres fent els campechanos sempre están clavant la pata; sólen tindre póca plata, cóm els duros sevillanos que aon entren donen gran lata.

Aixina tenim huí el mon y sense més titubeos molts creuen ser amadeos y no son más que de plom que pórten lios y enreos.

Se pót dir que hay machoría ben comparats als dinés que molt falsechen huí en día, ya que lo que reina más es la falsa hipocresía.

### Sindicato de San Isidro

El pasado domingo celebró este Sindicato su Junta General ordinaria correspondiente al mes de Junio.

Fué leída y aprobada el acta de la anterior como así mismo las cuentas del pasado semestre.

Seguidamente hizo uso de la palabra nuestro director D. Dositeo Climent, quien despertó el interés de todos los allí reunidos encauzan-

do la opinión a la unificación de criterios con el fin de intentar conseguir de la Real Compañía de Riegos de Levante el abaratamiento del precio de las aguas para el riego.

Señaló varios contratos celebrados con la Real Compañía por los Sindicatos pertenecientes a la Federación Agrícola Católica de Orihuela mediante los cuales están regando las aguas hasta 10 ptas. menos por cuarta que nos cuesta en el tercer canal de nuestra zona.

Recomendó la necesidad de entablar negociaciones con la Real Compañía a tal fin, y a propuesta del mismo se nombró una comisión para que hiciera las gestiones pertinentes hasta conseguir la reducción de precio del indispensable líquido para la tierra.

Con gran entusiasmo quedó nombrada la comisión compuesta por D. Ramón Campello, D. Diego Pomares, D. Francisco Ruiz Brú, Don José Miralles, D. José Antón Pascual y D. Dositeo Climent, la que ha empezado ya su activa campaña y de su actuación y resultado daremos cuenta minuciosa oportunamente.

### S. A. Gros

#### Primeras Materias para Abonos

Sulfato de amoniaco, Nitrato de sosa, Cloruro de potasa, Sulfato de hierro

GRANDES FÁBRICAS de Superfosfato de Cal

Depósito en Elche:

Salvador López Quereda

Calle Puerta Morera

### Con gran casa de labor

Se arrienda una finca compuesta de 120 tahullas de tierra plantadas de viña, almendros, olivos, algarrobos, higuéras etc, y 20 tahullas de tierra blanca de primera calidad, todas con riegos de «El Progreso» y «Riegos de Levante» situadas en la partida rural de Perleta, junto a la carretera de Santapola.

Para tratar, a su propietario, Puerta Alicante, 20.

### SE VENDEN

Plantas de tomates de invierno, a partir del día 15 del próximo mes de Julio.

Para tratar dirigirse a Carlos Agulló Navarro en la casa denominada dels Morenets, Partida de Perleta.

### ¿En la Foya y en Daimés han fet festes, cavallers?

Señores: ¿qué aurá pasat enguañ en estes partíes que sent des més diverties res de la festa han contat?

El añ pasat vingué Diego a portarnos el programa de unes festes de gran fama y prosesó, desde luego.

Extrañant no hachen dit res mos obliga a publicar lo que no podem callar de la Foya y de Daimés.

Sols podem dir en chustisia y mos cósta prou treball la reduída notisia de que feren un gran ball.

Si es que també festa es feu a la part de dins la Ermita, es presís, y es nesesita qu' eu dígau si es que voleu.

En un Sant tan milagrós que estes dos partíes tenen, y alcaldes nóus qu' eu entenen, bé avereu pogut els dos dirnos tot lo que allí fereu.

Ya eu sabeu els que vinguereu a preguntar fa uns cuants díes el per qué de estes partíes res, de les festes llichguereu.

EL MATEIX

### TEATRALERIAS

KURSAAL

Mañana, estupendo programa de cine y cierre de la temporada.

IDEAL CINEMA

Hoy domingo, la grandiosa película «Amor y Llamas».

Mañana, «Condena de Amor».

Próximamente grandes debuts de variedades.

PLAZA DE TOROS

Esta noche debutará la compañía de comedias valencianas que dirige el conocido actor Paco Hernández,

COLISEUM

Mañana domingo, «Vaquero con agallas» y «En busca de la fama».

### SE VENDE

A partir del 25 del actual, se pondrá a la venta planta de tomates de invierno en la partida de Alzabares Alto, hacienda denominada «La Candelaria» situada junto a la carretera de Santapola, frente al ventorrillo de Pepet.

Para tratar: a su dueño, Ramón Brú Agulló.

### Plantas de tomates

Carlos Soler Sansano, participa a sus clientes, haber puesto a la venta plantas de tomate de invierno, tipo pera.

Para tratar, dirigirse a su propiedad situada en la partida rural de Perleta.

# Banco Central

ALCALA, 31 -- MADRID

Teléfonos 11140, 11149 y 18282 -- Apartado 339

AGENCIA: GOYA, 89 (ESQUINA A TORRIJOS)

CAPITAL AUTORIZADO . . . . .	200.000.000,00	de pesetas
CAPITAL DESEMBOLSADO . . . . .	60.000.000,00	»
FONDOS DE RESERVA . . . . .	20.500.000,00	»

Sucursal en Elche: Plaza Mayor, 8

SUCURSALES: Albacete, Alberique, Alcalá la Real, Alcázar de San Juan, Alcoy, Alicante, Almagro, Almansa, Almería, Almodóvar del Campo, Antequera, Andújar, Arahal, Arenas de San Pedro, Arévalo, Archena, Avila, Astorga, Ayora, Badajoz, Baena, Balaguer, Barcelona, Barco de Avila, Beas de Segura, Bellpuig, Benavente, Berja, Campo de Criptana, Carcabuey, Carcagente, Carmona, Cazorra, Cazalla de la Sierra, Cebreros, Ciudad Real, Córdoba, Cervera, Cuenca, Daimiel, Dos Hermanas, Ecija, Elche, Enguera, Haro, Hellín, Igualada, Jaén, Játiva, La Bañeza, La Carolina, La Roja, León, Lérda, Linares, Lora del Río, Logroño, Lorca, Lucena, Málaga, Manresa, Manzanares, Marchena, Martos, Mataró, Medina del Campo, Mora de Toledo, Morón de la Frontera, Murcia, Nájera, Novelda, Ocaña, Oropesa, Osuna, Peñaranda de Bracamonte, Piedrahíta, Ponferrada, Porcuna, Priego de Córdoba, Puente Genil, Quintanar de la Orden, Reus, Ronda, Sahagún, San Clemente, Santa Cruz de la Zarza, Sevilla, Sigüenza, Sueca, Talavera de la Reina, Tarancón, Tárrega, Toledo, Tomelloso, Tartosa, Torredelcampo, Torredonjimeno, Torrijos, Trujillo, Ubeda, Utiel, Utrera, Valencia, Villacañas, Villa del Río, Villanueva del Arzobispo, Villarrobledo y Yecla.

Filial: Banco de Badalona (Badalona).

#### INTERESES DE CUENTAS CORRIENTES EN PESETAS

A la vista: Dos y medio por ciento anual. Con ocho días de preaviso: Tres por ciento anual. A tres meses: Tres y medio por ciento anual. A seis meses: Cuatro por ciento anual. A doce o más: Cuatro y medio por ciento anual

#### CONSIGNACIONES A VENCIMIENTO FIJO

Estas consignaciones que admite el Banco por el importe de la cantidad que entrega el cliente, devengan un interés de tres y medio por ciento anual a tres meses y de cuatro por ciento a seis meses y cuatro y medio por ciento a un año

#### CAJA DE AHORROS: Interés de cuatro por ciento anual

Cuentas corrientes con interés, en pesetas y en monedas extranjeras. Cuentas de crédito. Compra y venta de valores. Cobro y descuento de letras y cupones. Compra y venta de monedas extranjeras. Giros y cartas de crédito. Seguros de cambio. Depósitos de valores y, en general, toda clase de operaciones de Banca

## El Progreso es la base del bienestar

Que se consigue utilizando siempre la maquinaria más moderna en las instalaciones.

Las Bombas de  
**LAVAL**

son las únicas modernas en el mercado

Pida Vd. hoy mismo presupuesto y detalles a

DE LAVAL S. A. E. Paseo del Prado, 38

Apartado 910.-MADRID

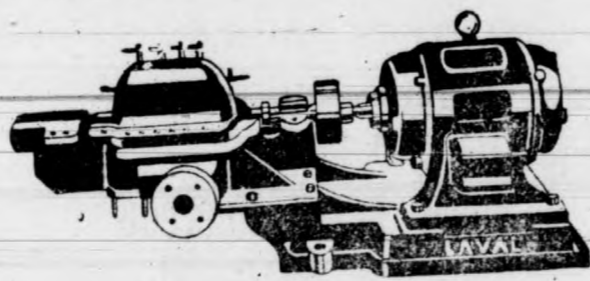

Las mejores CINTAS PARA MÁQUINA DE ESCRIBIR se venden en la IMPRENTA MODERNA

J. Terol Romero

San Fernando, 25.—Alicante

CONSIGNACIONES

Y EMBARQUES

Despachos de Aduana

Agentes en Barcelona:

SANZ SELMA-MAYCAS, S. A.

PASEO COLÓN, 1

Caja de Ahorros y Monte de Piedad

DE ELCHE

FUNDADA EN 9 DE MAYO DE 1886

Cuentas corrientes a la vista al 5 por 100 de interés.—Imposiciones corrientes desde una peseta en adelante al 4 y medio por 100 de interés.—Imposiciones en huchas, que facilita la Sociedad, desde una peseta en adelante al 5 por 100 de interés.—Préstamos hipotecarios, con garantía personal, con garantía de ropas, alhajas y efectos comerciales.—Prenda agrícola sobre cereales, legumbres y frutos de fácil conservación.

Grandes facilidades en descuentos, amortizaciones, reembolsos, imposiciones, reintegros, empeños y desempeños.

# Banco Internacional de Industria y Comercio

CAPITAL: PESETAS 30.000.000

Presidente: Excmo. Sr. Marqués de Alonso Martínez

Domicilio social: MADRID, Carrera de San Jerónimo, 43

SUCURSALES: Aguilas, Alicante, Ayamonte, Cádiz, Caravaca, Cartagena, Cieza, Elche, Hellín, Huelva, Isla Cristina, Lorca, Málaga, Melilla, Murcia, Orihuela, Puerto de Santa María, San Fernando, Sanlúcar de Barrameda, Totana, Valencia y Yecla.

Principales operaciones: Compra y venta al contado de toda clase de valores de contratación corriente.—Depósito de títulos en custodia.—Admitimos valores en cuenta corriente y abonamos los cupones respectivos concediendo créditos contra dichas cuentas previa consulta.

Cumplimiento de órdenes en las bolsas nacionales y extranjeras.—Apertura de cuentas corrientes de moneda nacional y extranjera.

INTERESES QUE SE ABONAN EN PESETAS: Cuentas corrientes a la vista 2'50 por 100 anual.—Id. id. a ocho días sin previo aviso, 3 por 100 anual.

Caja de Ahorros, desde el siguiente día de efectuadas las imposiciones hasta el en que se retiren, 4 por 100 anual.

Bonos a vencimiento fijo, satisfacción de los intereses trimestralmente. A plazo fijo de un año 4'59 por 100.—Id. id. dos años, 5 por 100 anual.

Dirección Telegráfica y Telefónica: BANKINTER.

# Banco Popular de los Previsores del Porvenir

Fundado por escritura pública de 14 de Junio de 1926

CAPITAL: 30.000.000 de pesetas

Casa Central: Avda. del Conde de Peñalver, 22.-MADRID

Dirección telegráfica: PREVIBAN

SUCURSALES: Alcázar de San Juan, Algemesí, Alginet, Alhama (Murcia), Almagro, Belmonte, Benifayó, Bilbao Borrueto de Santullán, Brozas, Cádiz, Calahorra, Cañaveral, Ceuta, Elche, Grao (Valencia), Huesca, Jaén, Játiva, Jerez de la Frontera, Monóvar, Oviedo, Palencia, Pamplona, San Sebastián, Santa Cruz de Mudela, Sevilla, Socuéllamos, La Solana, Tomelloso, Torrente, Valencia, Villarta de San Juan, Vitoria, Yecla y Zaragoza.

Este Establecimiento realiza operaciones de Cuentas corrientes a la vista y especiales en perfecto enlace con los servicios de pago de cuotas al cobro de pensiones de la Mutualidad. Imposiciones a plazo fijo. CAJA DE AHORROS, con finalidad primordial para la formación de pensiones de la Asociación, Créditos y préstamos de carácter especial y de modesta cuantía para los asociados de Los Previsores del Porvenir. Descuento y negociación de letras sobre España y extranjero. Giros. Depósitos reintegrables para la formación de pensiones de la Asociación. Cartas de Crédito sobre España y extranjero. Depósitos en custodia de títulos. Operaciones de Bolsa. Transferencias. Compra y venta de moneda extranjera. Informes comerciales. Domiciliaciones en nuestras cajas. Cobro y descuento de cupones.

La LLAVE

Nueva Ferrería

= DE =

Francisco Maciá Vidre

(Antes socio de la Ferrería Parreño)

Calle de la Victoria, número 5  
(Subida a la Plaza)

= ELCHE =