

Vida Agraria

Precios de Suscripción

ELCHE: Al mes . . . 0'40 pesetas

FUERA: Al trimestre . . . 1'20 »

Número suelto, 10 céntimos

Anuncios a precios convencionales

Organo de los Agricultores illicitanos

Se publica todos los sábados

Director: Dosíteo Climent

REDACCIÓN Y ADMINISTRACIÓN

PLAZA MAYOR, NÚM. 3

TELÉFONO NÚM. 108

La evolución política agraria

Tenemos programa

Si evolucionar es transformarse progresivamente los seres, según principio de desarrollo natural, para que la política agraria evolucione merced a nuestro esfuerzo, será necesario guardar la trayectoria de la naturaleza en su desenvolvimiento. La naturaleza de los problemas del campo, los que intenta remediar la política agraria, es la que corresponde a un conjunto de actividades y relaciones íntimamente referidas entre sí; es un algo orgánico que ha de desenvolverse proporcionalmente, con armonía; porque no pueden crecer unos miembros con perjuicio de otros. Es decir, que a la política agraria que, como tal, es movimiento debe preceder un estudio de lo que se va a resolver; debe preceder un programa.

¡Ya estamos con el programa! Pues, sí. ¿Qué diríamos del hombre que emprende su camino sin saber a dónde va? Intentar revolución de un sector tan importante como el agrario, es comenzar una jornada de gravísimas responsabilidades, porque a las masas se las pone en movimiento fácilmente, mas es difícil detenerlas; hay que meditar el primer paso.

Toda la buena voluntad del mundo no suple la falta de ideas. De buenas voluntades dicen que está empedrado el infierno. Ni un millón ni muchos millones de agricultores por muy buena voluntad que pongan, son adecuados para resolver los problemas de la tierra mientras no tengan una idea clara y ordenada del conjunto de los pro-

blemas. Hemos de suponer buena voluntad entre los agricultores y ganaderos, pero no se entienden en la importación de piensos; el vendedor de forrajes y el lechero discrepan a diario; no digamos nada de lo que ocurre entre fabricantes y productores. Y sin embargo, una política agraria los ha de comprender a todos, según principio de desenvolvimiento natural y conforme a una idea ordenadora; según un programa.

En el artículo anterior asegurábamos que nosotros le teníamos. Y publicado. Ahora me atrevo a desafiar, mejor, a proponer, a los que aspiren a dirigir las masas campesinas que expongan sus ideas acerca de los tres puntos cardinales del problema del campo, no establecidos a voleo, sino fijados por la consideración de las relaciones que el labrador guarda con sus semejantes, con la tierra y sus productos, a saber: acerca del problema de convivencia rural, del régimen territorial y del sistema de producción.

El que tenga mejor programa que haga la evolución política agraria. El que no tenga ninguno, que una su buena voluntad a los que, además de poseer esta cualidad, tienen la idea que gobierna.

Las Cajas Rurales serán la redención del labriego

Ha terminado en muchos sitios y está a punto de terminar en otros la recolección de cereales. Va a acometerse la recolección de la uva, de la patata, de algun otro producto agrícola mas. Ha terminado, pues una

campaña agrícola. Es la hora del balance.

El balance agrícola, en el caso más favorable al labriego, suele arrojar un *debe* igual al *haber*. Tanto trigo, tanta cebada, tanto de flores, tanto recolectado igual a renta, mas agua, mas fisco, mas rédito al usurero, mas débitos por braceros, por jornales, por igualatorio de médico, botica, barbero, veterinario, etc.

Ya decimos que esta igualdad supone un caso favorable al labriego. Lo mas corriente es que los productos recolectados no le den, convertidos en dinero, la cantidad suficiente para atender a todos esos gastos del terrible septiembre.

Y cada año le dará menos, porque el labrador se ha ido entrapando con el usurero, que las deudas a los usureros crecen que es un encanto.

Septiembre, así, en lugar de ser un mes que el labriego espere con ansiedad, es una tortura pensar en Septiembre, con su consabida serie de «ingleses» a las puertas del agricultor o llevándose el grano desde la era misma, a precios señalados de antemano por los acreedores, es un sufrimiento moral enorme. Desgraciadamente, así ha de ser todos los años...

Amigo labrador: ¿Cuándo vas a darte cuenta de que es preciso romper con esa situación tan angustiosa?... No olvides, amigo labrador que en el horizonte, ya cercano relativamente, de tu pobre vida miserable, se ha divisado una refulgente estrella: la cooperación. Corre a alcanzarla, a recibir su luz de cerca, a iluminarte con sus destellos salvadores... Organiza la venta de tus productos en forma cooperativa y únete a tus hermanos de profesión para dar y fomentar esas cooperativas de crédito, las Cajas Rurales, que han redimido ya en muchas naciones a muchos miles de labriegos, pobres como tu, librándoles de la usura.

Doctrina en barbecho

Cada día que pasa avanza mas el libro español y extranjero en todas las clases sociales, o en casi todas, y decimos en casi todas porque en el campo no hay la suficiente literatura y cultura clásica que vaya elevando el nivel social y le ponga entre la escala, no intelectual, sino cultural de nuestros tiempos.

El campo español no tiene su libro; nadie sabe de su vida, de sus costumbres, de su racial entender y de su atávico hacer. No se puede decir que exista no un libro, sino ni siquiera un folleto que hable del campo objetivamente, como subjetivamente si se hace. Por eso es doctrina en barbecho cuanto se predique, cuanto se diga y cuanto se haga, siempre que no haya una literatura campesina desbrozada de ideas peligrosas, moralizadora y si se quiere religiosa, porque el campo español es el baluarte todavía de la religión de nuestros mayores.

Bien cerca hemos tenido la verdad de cuanto decimos, los miembros del Circulo de Estudios de Unión Rural, cuando al examinar nuestra biblioteca nos hemos encontrado sin una plétora de obras sociales, económicas y jurídicas que puedan llevar o interesar a nuestros campesinos; extranjeras si, pero nacionales ninguna o muy pocas, y estas ya antiguas; o sea, que contra nuestra creencia no sale cada año un libro en el que se estudie y se diriman las cuestiones del campo, como así debe ser, puesto que es tierra abonada para todos los problemas mas graves y mas complejos.

El campo debe tener su libro, castizamente campesino y de rancio saber campestre no solo literario sino social, económico y jurídico-político; deben existir en él bibliotecas eminentemente rurales; el agricultor debe tener a la mano en sus horas de asue- to un libro en el que vaya leyendo lo

que su práctica le enseña, porque al ver que la teoría le complementa se encontrará mas seguro y avalado con aquella lectura de un científico y aprenderá a elevarse en su nivel cultural-social en relación con sus compañeros de trabajo y con los demás connacionales. El periódico, la hoja volante, los folletos, todo en sí es cultura; la doctrina predicada, los ejemplos de cátedra muy buenos, pero todo será doctrina en barbecho, sino queda el libro en la biblioteca rural de la asociación de la casa y aun nos atrevemos a decir del casino, el perverso casino donde se quedan las energías y los dineros del campesino y donde también tiene su asiento la usura.

No hay mas remedio; debe existir, se necesita y es urgente el libro español en el campo.

El Ministerio de Instrucción Pública, el de Economía y la Cámara Oficial del libro podrian regalar una cantidad limitada de libros y a prorrato a las Asociaciones de caracter rural que así se lo solicitaran.

Mas tambien podrian establecerse premios anuales para aquellas bibliotecas rurales que estuviesen mejor conservadas y para las que hubiesen tenido mayores lectores, y sobre todo un premio anual, colectado por las Asociaciones rurales para el mejor libro que hablase del campesino español en sus tres aspectos más interesantes, cuales son: agrario, económico y rural.

La cuestión en el campo es urgente; el libro español campesino es necesario, porque ahora viene como anillo al dedo: «no solo de pan vive el hombre»....

Secsió Valensiana

EL RECUENTO DE UN BORRACHO

A pendrer l'aperitiu aná un inosent sert día, y en el estómagu un niu-se li feu de porqueria en pleno rigor d'estiu.

Pel Bar Pépe ascomensá en querailles y gamba y el pobre qu'es novensá anava buscant la Rambla cuant la pela cambiá.

En casa de Casanova de anchoes y llagostins sen menchá prop de una arrova, y hasta dins dels calsetins llevaba espines de anchova.

Conforme anava menchant se fea alguna absenteta y entre mich de cuant en cuant nugols de la fabriqueta anava el home tragant.

Per final, en el Bar Rico sen feu unes cuantes mes, y el pobret aganchá un mico qu'en el cap tenía un pes de sent arroves y pico.

Y en una esquina doblat, entre babor y estribor pensant que anava embarcat la peseta ha cambiá en mich de tan gran maror.

Allí en terra vegué els lentes, porque era un poc curt de vista y fent el equilibrista, tirá má de un mondadientes y alcomensá a pasar llista.

Sense parar de mirar el rogle de calderilla que acabava de tirar, vegué allí una querailla de ca Pepet el del Bar.

Cuant asoltá els llagostins y entre mich alguna anchova per baldosa y adoquins diu serio: en ca... Casanova... mels vach... menchar re...co...llins.

Ya cansat de anar contant tot lo que s'havía prés, y que seguía expulsant, se quedá el chic molt sorprés de lo que estava mirant.

Un pobre gos famolenc que la baldosa llimpiava al borracho preocupava y exclamá: yo... no... entenc... aon... este bicho... llevava.

Yo el gos... no mel... he menchat. Astó... ha segut... l'acabóse... ¿Pero... mel auré... tragat

sinse avero... yo notat?... porque si nó... ¿per qué... el bose?

PEPE CLIMENT

BANDO

Plam, rataplám, rataratapiám, plam, plam, plam.

De ordeee... del señor presidenteee... de la chunta del domenecheee... se fa sabeer, a tots els llauraors del terme de EEElch, que en virtuuud a haver facturat a doña Sensuraaa pa les calderes de Pere Boteroo, desde el próxim domenecheee acomensarán de nóooou les chunteees que se venien feent en la plasa de bóoous.

Igualment se fa sabeer a tots els que acudixqueeen, que deurán vindre preparaaats de tubos de cartóoo, pa que se puguen oir beee, desde el palco presidenciaaal, les reclamasións que faseeen.

Y para que constee, se firma el presentee en la caseta de Sivaees, fecha del períodiic.

Plam, rataplám, ratarataplám, plam, plam.

DEFUNCION

En la mañana del jueves último fué conducida a la última morada, la que en vida fue simpática joven Antonia Jaén Agulló, de 17 años de edad, hija de nuestro estimado amigo José Jaén Antón, de la partida rural de Perleia.

Con tan triste motivo, reciban sus afligidos padres, hermanos y demás familia nuesiro más sentido pésame.

SUBASTAS

El día 27 del actual a sus once horas se venderá en pública subasta en la sala audiencia del Juzgado de primera instancia de esta ciudad, varios géneros y máquinas propios para la fabricación de alpargatas que fueron embargados por la Sociedad Ferrández y Compañía, a don Alfredo Hernández Sánchez, cuyo detalle y condiciones puede verse en el Tablón de anuncios del Juzgado.

Elche 19 de septiembre 1930

* * *

El día 29 de los corrientes a las 10 y 11 horas respectivamente, tendrán lugar en el Salón Alcaldía de este Ayuntamiento, las subastas para la enagenación de los aprovechamientos de piedra y de yeso de construcción respectivamente del monte Pedrera, Ferriol y Castellar; y el 30 del mismo mes a las mismas horas se celebrarán otras dos subastas para el aprovechamiento de los pastos de los montes La Peña y Sierra de Santapola, todas con arreglo al pliego de condiciones que se halla al público en la Secretaría Municipal.

VENDO baratísimo CARRO nuevo de mula y media.
Razón: Guarnicionería SERRANO.

VIDA AGRARIA

Fragmento del discurso pronnciado en Barcelona por el Excmo. Señor D. Mariano Matesanz de la Torre.

El extremado intervencionismo del Estado, en relación con la Agricultura, la daña gravemente

¿Merece el agricultor español esta persecución?

Todo lo que llevo dicho, en lo que he intentado recoger el desconocimiento o desdén, cuando no la persecución, de la agricultura española, ¿lo merece el agricultor español como tal agricultor? ¿Es el agricultor español el rutinario que nos presentan en todo momento los sociólogos, los periodistas, los aficionados a estas cosas agrícolas, como enemigo de todo progreso? No; yo afirmo hoy, una vez más, que nada en el orden económico ha progresado en España como la agricultura, comparada con las demás actividades económicas nacionales, y ninguna clase ha estado y está tan dispuesta como la clase agrícola para recibir cuanto la ciencia diga y la técnica aconseje, si ello puede hacerse desde el punto de vista económico. ¡Cuánto siento no tener tiempo para probarlo!

¡La rutina del agricultor español! La rutina es un mal cuando se opone al progreso; pero la rutina, cuando es el conjunto de todas las experiencias, la suma de todas las observaciones, la síntesis de juicios hechos al través de los tiempos, es el medio que se tiene para hacer producir cuanto se puede económicamente, cada uno en su nación y en su tierra. ¡Cuántas veces ha tenido el técnico que aprender de quien ante él manejaba la yunta con sus manos, unas veces abrasadas y otras frías! ¡Cuántas veces, teorías ilusorias que se alzan sobre la experiencia de otros países privilegiados —donde llueve al año más de un metro de agua— han tenido que confesar su error en las planicies españolas, que apenas recogen 300 milímetros del líquido bienhechor, con un clima feroz, brutal, en el que se producen temperaturas de menos de 14 grados y de más de 40 grados, donde hiela en nueve meses del año, y después hay que sufrir temperaturas propias de la zona tórrida... Y cada uno cultiva lo que tie-

ne, porque el suelo y el cielo de la Patria no se pueden exportar.

Y aun en otros órdenes, ¿no merece el agricultor español toda clase de consideraciones y aun debiéramos decir respetos? Así por ejemplo, el Servicio Nacional de Crédito Agrícola, creado en 1925, desde esa fecha ha facilitado en préstamo o en anticipo, como mejor se quiera decir, unos 90 millones de pesetas a los agricultores españoles, a más de 40.000 agricultores. De aquella importante suma se han reintegrado todos los préstamos o anticipos hechos hasta fin de 1928, alrededor de 50 millones de pesetas, sin un solo fallido. Y lógicamente esperamos que ocurrirá igual a sus vencimientos con los de 1929. ¿Podría decirse lo mismo de anticipos hechos por muchos más millones a otras actividades industriales y comerciales de la vida económica nacional? En la conciencia de todos los españoles está que no, y bien fácil es la prueba.



Del Ayuntamiento

Operaciones de contabilidad realizadas por el Excmo. Ayuntamiento de esta Ciudad durante el mes de Agosto del año actual

Existencia en 1.º Agosto	63.111'44
Recaudado dicho mes	68.263'56
Suma	131.375'00

Satisfecho en virtud de mandamientos de pago durante el expresado mes 73.677'79

Existencia en 31 del mes 57.697'21



SE VENDE

A partir del 25 del actual, se pondrá a la venta planta de tomates de invierno en la partida de Alzabares Alto, hacienda denominada «La Candelaria» situada junto a la carretera de Santapola, frente al ventorrillo de Pepet.

Para tratar: a su dueño, Ramón Brú Agulló.



¡Agricultores! Leed

VIDA AGRARIA



JUSTA QUEJA

Algunos de nuestros suscriptores de las partidas rurales de Valverde Alto y Bajo se quejan de que nuestro semanario lo reciben hasta con quince días de retraso, debido a que el cartero los deja caprichosamente almacenados en su casa.

Nos limitamos por hoy a suplicar al digno Administrador de Correos, Sr. Navarro, apereciba al mencionado cartero, obligándole al más exacto cumplimiento de su deber en evitación de perjuicios que se irrogan a los vecinos de dichas partidas rurales.



Policlínica Veterinaria

TELEFONO 122

Tratamiento médico y quirúrgico de las enfermedades de toda clase de animales.

Aplicación de Sueros y Vacunas

Corrientes de alta frecuencia, Cama de operaciones, Potro para ganado vacuno, Autocauterio «Dechery» para la aplicación del fuego en todas sus formas, etc. etc.

Avenida de Blasco Ibáñez, 22

ELCHE (Alicante)



TEATRALERIAS

LLORENTE

Para esta noche está anunciada la película «La oveja blanca».

Mañana domingo «El Apache».

PLAZA DE TOROS

Mañana domingo última función de temporada. «Senda d' espines», «El castell malait» y «Lo que no inventa la fam...», por la compañía de Terecita Barrachina.

COLISEUM

«Sendas vanas», película que se proyectará esta noche.

Mañana domingo «El tenorio tímido», por Harold Lloyd

Lunes, el superfilm «En nombre del amor», por Ricardo Cortez y Guin Nissen.



Los Presupuestos

En atento B. L. M. nos participa nuestro digno alcalde D. Diego Ferrández Ripoll, que el día 24 de los corrientes, a las seis de la tarde se celebrará en el Salón de Sesiones de nuestro Ayuntamiento, la primera reunión de la Asamblea que se ha de celebrar para el estudio y discusión del Presupuesto Municipal para 1931.

Mucho nos alegramos de la forma de obrar de nuestro alcalde, ya que ello viene a demostrar palpablemente, que los que hoy rigen los destinos de nuestro pueblo, lo hacen de forma tan democrática, como no se ha hecho nunca.



La charla de García Sanchiz

La «charla» que dedicada a nuestra «Festa» había de dar el ilustre charlista valenciano García Sanchiz, se ha aplazado hasta el día 28 de octubre próximo.

Aunque se indica el templo de Santa María como lugar adecuado para celebrarla, nada hay resuelto en definitiva sobre este punto.

No dudamos que esta Charla será un nuevo éxito más para García Sanchiz.



Mármoles y Lápidas

Manuel Giner López

Especialidad en lápidas mortuorias con altos y bajos relieves

No equivocarse: Canalejas, núm. 8 (al lado mismo del Estanco)

= ELCHE =



SE VENDE

Una hacienda compuesta de 36 tahullas de tierra plantada de viña, olivos, granados, algarrobos e higueras con casa de labor, situada en el partido rural de Daimés, junto a la carretera de Dolores.

Tiene muy buen riego de la Real Compañía, de El Progreso y derecho de las aguas del Pantano.

Para tratar dirigirse a Antonio Miralles Sánchez, habitante en la misma hacienda.

IMPRENTA MODERNA
Salvador 10. Teléfono 232. Elche

Banco Central

ALCALA, 31 -- MADRID

Teléfonos 11140, 11149 y 18282 -- Apartado 339

AGENCIA: GOYA, 89 (ESQUINA A TORRIJOS)

CAPITAL AUTORIZADO 200.000.000,00 de pesetas

CAPITAL DESEMBOLSADO 60.000.000,00 »

FONDOS DE RESERVA 20.500.000,00 »

Sucursal en Elche: Plaza Mayor, 8

SUCURSALES: Albacete, Alberique, Alcalá la Real, Alcázar de San Juan, Alcoy, Alicante, Almagro, Almansa, Almería, Almodóvar del Campo, Antequera, Andújar, Arahal, Arenas de San Pedro, Arévalo, Archena, Avila, Astorga, Ayora, Badajoz, Baena, Balaguer, Barcelona, Barco de Avila, Beas de Segura, Bellpuig, Benavente, Berja, Campo de Criptana, Carcabuey, Carcagente, Carmona, Cazoria, Cazalla de la Sierra, Cebreros, Ciudad Real, Córdoba, Cervera, Cuenca, Daimiel, Dos Hermanas, Ecija, Elche, Enguera, Haro, Hellín, Igualada, Jaén, Játiva, La Bañeza, La Carolina, La Roda, León, Lérida, Linares, Lora del Río, Logroño, Lorca, Lucena, Málaga, Manresa, Manzanares, Marchena, Martos, Mataró, Medina del Campo, Mora de Toledo, Morón de la Frontera, Murcia, Nájera, Novelda, Ocaña, Oropesa, Osuna, Penaranda de Bracamonte, Piedrahita, Ponferrada, Porcuna, Priego de Córdoba, Puente Genil, Quintanar de la Orden, Reus, Ronda, Sahagún, San Clemente, Santa Cruz de la Zarza, Sevilla, Sigüenza, Sueca, Talavera de la Reina, Tarancón, Tárrega, Toledo, Tomelloso, Tortosa, Torredelcampo, Torredonjimeno, Torrijos, Trujillo, Ubeda, Utiel, Utrera, Valencia, Villacañas, Villa del Río, Villanueva del Arzobispo, Villarrobledo y Yecla.

Filial: Banco de Badalona (Badalona).

INTERESES DE CUENTAS CORRIENTES EN PESETAS

A la vista: Dos y medio por ciento anual. Con ocho días de preaviso: Tres por ciento anual. A tres meses: Tres y medio por ciento anual. A seis meses: Cuatro por ciento anual. A doce o más: Cuatro y medio por ciento anual

CONSIGNACIONES A VENCIMIENTO FIJO

Estas consignaciones que admite el Banco por el importe de la cantidad que entrega el cliente, devengan un interés de tres y medio por ciento anual a tres meses y de cuatro por ciento a seis meses y cuatro y medio por ciento a un año

CAJA DE AHORROS: Interés de cuatro por ciento anual

Cuentas corrientes con interés, en pesetas y en monedas extranjeras. Cuentas de crédito. Compra y venta de valores. Cobro y descuento de letras y cupones. Compra y venta de monedas extranjeras. Giros y cartas de crédito. Seguros de cambio. Depósitos de valores y, en general, toda clase de operaciones de Banca

El Progreso es la base del bienestar

Que se consigue utilizando siempre la maquinaria más moderna en las instalaciones.

Las Bombas de
LAVAL

son las únicas modernas en el mercado

Pida Vd. hoy mismo presupuesto y detalles a
DE LAVAL S. A. E. Paseo del Prado, 38
Apartado 910.-MADRID

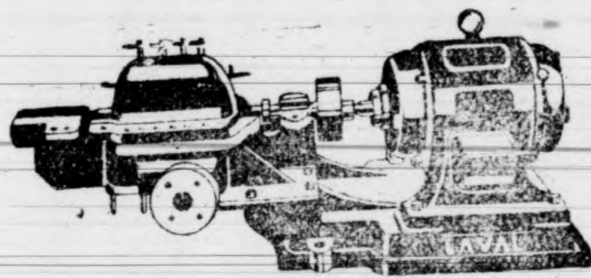

Banco Internacional de Industria y Comercio

CAPITAL: PESETAS 30.000.000

Presidente: Excmo. Sr. Marqués de Alonso Martínez

Domicilio social: MADRID, Carrera de San Jerónimo, 43

SUCURSALES: Aguilas, Alicante, Ayamonte, Cádiz, Caravaca, Cartagena, Cieza, Elche, Hellín, Huelva, Isla Cristina, Lorca, Málaga, Melilla, Murcia, Orihuela, Puerto de Santa María, San Fernando, Sanlúcar de Barrameda, Tórtola, Valencia y Yecla.

Principales operaciones: Compra y venta al contado de toda clase de valores de contratación corriente.—Depósito de títulos en custodia.—Admitimos valores en cuenta corriente y abonamos los cupones respectivos concediendo créditos contra dichas cuentas previa consulta.

Cumplimiento de órdenes en las bolsas nacionales y extranjeras.—Apertura de cuentas corrientes de moneda nacional y extranjera.

INTERESES QUE SE ABONAN EN PESETAS: Cuentas corrientes a la vista 2'50 por 100 anual.—Id. id. a ocho días sin previo aviso, 3 por 100 anual.

Caja de Ahorros, desde el siguiente día de efectuadas las imposiciones hasta el en que se retiren, 4 por 100 anual.

Bonos a vencimiento fijo, satisfacción de los intereses trimestralmente. A plazo fijo de un año 4'59 por 100.—Id. id. dos años, 5 por 100 anual.

Dirección Telegráfica y Telefónica: BANKINTER.

Banco Popular de los Previsores del Porvenir

Fundado por escritura pública de 14 de Junio de 1926

CAPITAL: 30.000.000 de pesetas

Casa Central: Avda. del Conde de Peñalver, 22.-MADRID

Dirección telegráfica: PREVIBAN

SUCURSALES: Alcázar de San Juan, Algemés, Alginet, Alhama (Murcia), Almagro, Belmonte, Benifayó, Bilbao Borrueo de Santullán, Brozas, Cádiz, Calahorra, Cañaveral, Ceuta, Elche, Grao (Valencia), Huesca, Jaén, Játiva, Jerez de la Frontera, Monóvar, Oviedo, Palencia, Pamplona, San Sebastián, Santa Cruz de Mudela, Sevilla, Socuéllamos, La Solana, Tomelloso, Torrente, Valencia, Villarta de San Juan, Vitoria, Yecla y Zaragoza.

Este Establecimiento realiza operaciones de Cuentas corrientes a la vista y especiales en perfecto enlace con los servicios de pago de cuotas al cobro de pensiones de la Mutualidad. Imposiciones a plazo fijo. CAJA DE AHORROS, con finalidad primordial para la formación de pensiones de la Asociación, Créditos y préstamos de carácter especial y de modesta cuantía para los asociados de Los Previsores del Porvenir. Descuento y negociación de letras sobre España y extranjero. Giros. Depósitos reintegrables para la formación de pensiones de la Asociación. Cartas de Crédito sobre España y extranjero. Depósitos en custodia de títulos. Operaciones de Bolsa. Transferencias. Compra y venta de moneda extranjera. Inormes comerciales. Domiciliaciones en nuestras cajas. Cobro y descuento de cupones.

Las mejores CINTAS PARA MÁQUINA DE ESCRIBIR se venden en la IMPRENTA MODERNA

J. Terol Romero

San Fernando, 25.—Alicante

CONSIGNACIONES

Y EMBARQUES

Despachos de Aduana

Agentes en Barcelona:

SANZ SELMA-MAYCAS, S. A.

PASEO COLÓN, 1

Caja de Ahorros y Monte de Piedad

DE ELCHE

FUNDADA EN 9 DE MAYO DE 1886

Cuentas corrientes a la vista al 5 por 100 de interés.—Imposiciones corrientes desde una peseta en adelante al 4 y medio por 100 de interés.—Imposiciones en huchas, que facilita la Sociedad, desde una peseta en adelante al 5 por 100 de interés.—Préstamos hipotecarios, con garantía personal, con garantía de ropas, alhajas y efectos comerciales.—Prenda agrícola sobre cereales, legumbres y frutos de fácil conservación.

Grandes facilidades en descuentos, amortizaciones, reembolsos, imposiciones, reintegros, empeños y desempeños.

La LLAVE

Nueva Ferrería

= DE =

Francisco Maciá Vidre

(Antes socio de la Ferrería Parreño)

Calle de la Victoria, número 5

(Subida a la Plaza)

= ELCHE =