

Vida Agraria

Precios de Suscripción

ELCHE: Al mes . . . 0'40 pesetas
FUERA: Al trimestre . . . 1'20 »
Número suelto, 10 céntimos
Anuncios a precios convencionales

Organo de los Agricultores illicitanos

Se publica todos los sábados

Director: Dosíteo Clíment

REDACCIÓN Y ADMINISTRACIÓN
PLAZA MAYOR, NÚM. 3
TELÉFONO NÚM. 108

VULGARIZACION

El agricultor no es culpable del alza de las subsistencias

Se repiten las quejas de las ciudades ante el alza de los precios de las subsistencias. Pero se da el caso de que en tanto en Madrid se alarman por lo elevado del precio de las patatas, el Ministro de Economía recibe telegramas de centros productores tan importantes como Granada comunicándole lo extraordinariamente bajos que en dichos centros se cotiza dicho tubérculo.

Y lo mismo que con la patata ha ocurrido y ocurre con otros productos agrícolas que en cuanto al consumo son catalogados como «de primera necesidad». Se quejaba no ha mucho Madrid del elevado precio del aceite, y todos conocemos la crisis que ha venido sufriendo en toda la campaña el mercado aceitero, soportando precios de franca ruina para el olivarero. Crisis permanente ha sufrido este año el vino que apenas tenía salida, aun ofreciéndose en los mercados productores a precios bajísimos, y, no obstante, en Madrid se ha seguido consumiendo un vino caro. Nadie puede negar la derrota de los precios del trigo, y, sin embargo, no solo hemos pagado el pan a igual precio que cuando el trigo ha estado caro, sino que en estos días de franca ruina de precios en los mercados trigueros ha habido ciudades rurales como Avila, en las que el pan ha subido dos céntimos el kilo. Notoria es, asimismo, la baja extraordinaria que en los mercados agrícolas tienen los piensos para la ganadería, lo que, por lo visto, no obsta para que esté la carne cada día

más cara, a precios verdaderamente prohibitivos para las clases modestas. Sobradamente conocida es la escandalosa diferencia que existe entre los precios de las frutas en origen y los que paga el consumidor en las plazas madrileñas.

Y podríamos multiplicar la cita de hechos de esta naturaleza. Pero no hace falta más. Es indudable que nos hallamos ante una gran desorganización de mercados. Hay una excesiva intervención de intermediarios, lesiva para los intereses del productor tanto como para los del consumidor. Más lesiva para el primero que para el segundo. Porque el productor pierde materialmente en la valoración de sus productos, y pierde también moralmente, pues todas las iras del consumidor hacen blanco en el agricultor «que produce caro».

El agricultor es, pues, el que debe poner remedio a las anomalías expuestas. Y debe tender a ello mediante la organización cooperativa para realizar la venta de sus productos en común y directamente al consumo. Ya creo que el alcalde de Madrid había ofrecido en cierta ocasión el apoyo del Ayuntamiento a los agricultores que desearan establecer en la Corte Cooperativas que llenaran el fin expresado. ¡Pues a organizarlas!

EL DUENDE RURAL

VENDO baratísimo CARRO nuevo de mula y media.
Razón: Guarnicionería SE-RRANO.

EL CULTIVO DEL TABACO CUIDADOS QUE EXIJE

Explicadas en el artículo anterior las operaciones que requiere el semillero de tabaco, vamos a dar cuenta de los cuidados que deben darse a esta planta en pleno campo.

Preparación del terreno y abonos

Debe hacerse con una o dos buenas labores de vertedera en otoño o invierno, y luego una o dos más de arado romano o cultivador antes de la siembra. Debe abonarse: o con estiércol bien podrido, en el otoño e invierno, o con abonos minerales en las labores superficiales anteriores a la siembra. Si se deja el abonado para cuando la planta está crecida, no aprovecha todo su efecto.

Abonando con estiércol, deben

ponerse de diez a doce cargas por tahulla de 1.000 metros cuadrados, equivalentes a 20 ó 30.000 kilos por hectárea. Con abonos minerales debe emplearse una fórmula variable con la composición del suelo, pero siempre con bastante potasa. Como término medio para los regadíos de esta región levantina, puede adoptarse la siguiente, por tahulla:

| | |
|--|----------|
| Superfosfato de 18 a 20 por | |
| 100 de riqueza . . . | 40 kilos |
| Sulfato amónico o nitrato sódico | 35 » |
| Sulfato potásico | 25 » |

Total . . . 100 kilos

El sulfato amónico y el nitrato pueden fraccionarse poniendo la mitad antes de la siembra y la otra



Estación de Estudios de Regadío - Elche.

Planta de Tabaco de la variedad «Valencia»

VIDA AGRARIA

mitad cuando la planta se encuentra en pleno desarrollo; de este modo se beneficiará de él la segunda cosecha. En un cultivo muy extensivo, puede reforzarse la segunda tirada de este abono, que ha de dar vigor al rebrotado de la planta pero no debe abusarse de los abonos nitrogenados, porque si bien producen plantas y hojas grandes, éstas son de calidad inferior. Los abonos potásicos (cenizas, etc.), dan lugar a hojas de mayor finura.

Transplante

Puede hacerse sin cepellón, pero procurando que no permanezcan muchas horas las plantas sin colocarse en el terreno.

La plantación se hace en líneas, en llano, o mejor, en pequeños caballones, cuya separación depende de la fertilidad del suelo; pero, como regla general para las variedades de hojas grandes debe ser de un metro a 1'20 metros en nuestros regadíos, y dentro de las líneas las plantas se colocan a 0'80 metros unas de otras. En esta forma caben 1.250 por tahulla. Puede también hacerse la plantación en líneas pareadas a distancia de 0,80 metros entre éstas y con calles de 1 a 1,25 metros. Después de sembrada cada tabla, debe regarse lo antes posible, pues al principio es muy delicada esta planta, y si el terreno es muy arcilloso (fuerte), hay que removerlo a los pocos días de regado, para evitar que se agriete y se sequen las tiernas raíces del tabaco.

Durante los ocho días primeros, la planta suele permanecer algo mustia, y parece que va a perderse; pero pasado este tiempo, dedicado a enraizar, adquiere vigor y crece muy deprisa. Las plantas que se hayan secado deben reponerse en seguida, para que no quede desigual la plantación.

Contribuyen a que se pierdan muchas plantas las larvas de *agrios-tis segetum* y otros insectos radicales; y para evitarlo, lo mejor es emplear de tres a cuatro kilos por tahulla, de los *polvos* llamados vulgarmente de gas (cloruro e hipoclorito cálcicos) en un riego, ocho o diez días antes de la plantación. El cloro que se desprende mata la mayor parte de estos insectos.

Cuidados despues del transplante

Al principio, hay que preocuparse solo de que el terreno permanezca limpio de malas hierbas y que no forme corteza ni se agriete, para lo cual deben darse las labores superficiales que se consideren precisas; más tarde, cuando las plantas tie-

nen de 30 a 40 centímetros, hay que recalzarlas o aporcarlas, quitando las hojas de la base y aumentando los caballones, lo cual es indispensable para evitar que los vientos las derriben.

Como el tabaco se destina a tener hojas buenas es preciso impedir que florezca; así es que se quitará el botón floral en cuanto haga su aparición, si la planta tiene ya suficiente desarrollo, y conviene también despampanar para que, como máximo, queden 14 ó 16 hojas. El número de estas que conviene dejar, depende de la naturaleza del suelo y de la marcha de la plantación.

Al quitarle la guía, la planta rebrota con fuerza por la base del tallo y de las hojas; echa muchos hijos, retoños o *refillots*, que de todas estas maneras se llaman, los cuales precisa quitar con cuidado en cuanto aparecen, pues de otro modo le roban savia a las hojas y quedan raquílicas. No hay que descuidar esta operación, que es de importancia capital para el resultado de la cosecha. Si dejamos que esos rebrotes tengan nada más que ocho o diez días, al quitarlos quedará una cicatriz en la base de la hoja correspondiente, imposibilitando su normal desarrollo.

Todo el verano es preciso vigilar las plantas para evitar que prosperen los numerosos rebrotes que salen por todas partes cuando ellas tienen bastante vigor. Los muchachos y las mujeres pueden llevar a cabo esta operación muy bien.

Riegos

Respecto a ellos, no puede darse norma fija, porque depende del terreno y clima. En Andalucía se cultiva el tabaco en secano, pero la producción es la mitad que en nuestros regadíos. En general, podemos decir que no es planta muy exigente en agua, y que regándola cada quince o veinte días en pleno verano, puede desarrollarse bien si se mueve la tierra convenientemente detrás de cada riego para retener la humedad, especialmente al principio, cuando la planta no da mucha sombra. Los riegos muy frecuentes producen plantas hermosas, pero difíciles de secar y de calidad inferior; así es que más bien conviene pecar por defecto de ellos que por exceso.

Esta circunstancia hace que sea excelente esta planta para los regadíos inseguros, los de motor, en los que el agua resulta costosa, etc.

PASCUAL CARRION
Ingeniero Agrónomo

Farmacia y Laboratorio de Análisis Clínicos y Bacteriológicos

Especialidades Nacionales y Extranjeras

Rafael Giménez Ambit

Ex-Alumno del Instituto Nacional de Higiene de Alfonso XIII-Del Laboratorio de Investigaciones Biológicas del Dr. Jiménez Jiménez, de Madrid etcétera, etcétera

ANÁLISIS DE SANGRE - ORINAS - ESPUTOS ETC.

AUTOVACUNAS :-: HEMOCULTIVOS

Canalejas, núm. 36

ELCHE

Una carta de un amigo

Mi buen amigo Ramón Campello, emprende un largo viaje acompañado de su virtuosa esposa doña Rosa Oliver.

En nuestra típica Plaza Mayor despedimos a los viajeros que partían para la Isla da Cuba.

Un abrazo al fraternal y cariñoso amigo Campello y un ruego. Ruego que sin duda llega hasta el alma del amigo que parte allende los mares.

Amigo que siente en el fondo de su corazón las añoranzas de esta su patria natal, amigo que no puede ocultar su inmenso cariño a esta hermosa ciudad, donde vió la primera luz; amigo que desde el mar, donde escribe una carta dirigida a mi humilde persona, vaga su imaginación, no solo contemplando el azul del firmamento y la inmensa llanura de las aguas, si no en la tertulia integrada por ilustres viajeros de distintos países, pertenecientes a la banca, la industria, la diplomacia, la agricultura, etc., versa su conversación sobre el Elche de sus amores, haciendo resaltar entre sus bellezas, la transformación sufrida en nuestro extenso campo desde que las tierras se bañan con las aguas del río Segura, y el anhelo de los laboriosos agricultores ilicitanos, de que en mercados extranjeros sean conocidos los sabrosos frutos que recolectan preescindiendo de intermediarios que generalmente absorben las ganancias que a ellos les pertenecen.

Bien has cumplido el encargo. Sigue, sigue amigo Campello tu labor emprendida, y, así como el gran charlista García Sanclíz con su elocuente palabra, dará a conocer por el mundo la sin par belleza que encierran los números de nuestra

«Festa», tú, con tu humilde peroración, pero con fe y entusiasmo habla a los moradores de esos países lejanos, de nuestro Elche, de la bondad de nuestro clima, de nuestros excelentes y tempranos frutos, y sobre todo de la inteligencia, laboriosidad y honradez de nuestros campesinos.

DOSITEO CLIMENT

SE VENDE

Una hacienda compuesta de 36 tahullas de tierra plantada de viña, olivos, granados, algarrobos e higueras con casa de labor, situada en el partido rural de Daimés, junto a la carretera de Dolores.

Tiene muy buen riego de la Real Compañía, de El Progreso y derecho de las aguas del Pantano.

Para tratar dirigirse a Antonio Miralles Sánchez, habitante en la misma hacienda.

Queja que debe atenderse sin dilación

Una comisión de vecinos de la partida rural de Algoda nos participan que el maestro de la escuela de niños allí instalada tiene casi totalmente abandonada la clase hasta el extremo de asistir a la misma escasamente una hora diaria.

En nombre de los padres de familia de las partidas rurales de Algoda y Matola suplicamos a nuestro alcalde interceda para que no se repitan los intolerables abusos que a diario comete el mencionado maestro, imponiéndole además el correctivo que corresponda.

Hay que justificar el sueldo que se cobra mensualmente, cumpliendo con el deber que le impone el cargo, señor maestro nacional.

VIDA AGRARIA

El Colegio del Ave - María

El día 1.º de octubre y atentamente invitados por el director del colegio del Ave-María, asistimos a la inauguración de este nuevo e importante centro de enseñanza, en el que aparte de los estudios propios de la primera enseñanza, se cursan también los del bachillerato elemental y superior, así como magisterio, perito mercantil, contabilidad y teneduría de libros.

El acto de la inauguración y apertura del curso 1930-31, tuvo lugar a las doce de la mañana del mencionado día, con asistencia de autoridades civiles, eclesiásticas, militares y prensa, además de numerosos invitados y alumnos. Después de breves palabras del digno director del colegio, don Modesto Castell y de las de ritual a cargo del señor alcalde, recorrimos detenidamente este magnífico centro de enseñanza, modelo entre los de su clase, admirando el esfuerzo hecho por un puñado de buenos ilicitanos, todos jóvenes, inteligentes y amantes de su pueblo en grado sumo.

El local, con las transformaciones sufridas, indicadísimo para el fin a que se le destina: amplio, ventilado, higiénico. El material de enseñanza tanto para la escuela como demás estudios, tan abundante como excelente. Nada digamos de su entusiasta y joven profesorado; sus títulos y actuaciones anteriores en muchos de ellos, son una seria garantía para los padres de los alumnos. Y así deben haberlo apreciado, dada la matrícula conseguida en los pocos días de su actuación.

Nuestra felicitación tan entusiasta como sincera para los fundadores del colegio del Ave-María.

Del Ayuntamiento

Operaciones de contabilidad realizadas por el Excmo. Ayuntamiento de esta Ciudad durante el mes de Septiembre del año actual

| | |
|---------------------------|------------|
| Existencia en 1.º Sepbre. | 57.697'21 |
| Recaudado dicho mes | 48.816'50 |
| Suma | 106.513'71 |

| | |
|---|-----------|
| Satisfecho en virtud de mandamientos de pago durante el expresado mes | 80.267'77 |
| Existencia en 30 del mes | 26.245'94 |

Una demente en el campo

Se nos dice que en la Partida rural de Alzabares Alto existe actualmente una enferma que tiene perturbadas las facultades mentales, constituyendo grandes molestias y serio peligro para los vecinos y transeuntes de un camino contiguo a la casa donde reside.

Esperamos del señor Alcalde gestione la reclusión de la mencionada enferma en el establecimiento correspondiente en evitación de disgustos que pudieran reportar a los pacíficos vecinos de dicha partida.

CORO CLAVE

Esta Artística Sociedad celebró con gran éxito los actos que tenía anunciados con motivo de su XX aniversario.

La conferencia del culto médico de Cartagena D. José Bonmatí, el Banquete dedicado al mismo y la velada artística-literaria constituyeron un rotundo éxito para Coro Clavé.

Nuestra más sincera felicitación a la Junta Directiva y muy especialmente a su digno Presidente don Francisco Serrano.

Pérdidas

Se ruega a la persona que se haya encontrado una libreta con tapas de cartón que contiene en su interior varios documentos y un billete del Banco de España de 50 pesetas, lo presente a las autoridades o en esta redacción y se le gratificará.

Se extravió en el trayecto desde la Hacienda denominada de Pedrigo a la casa de Manuel Bonet partida de Maitino.

* * *

Igualmente se suplica a quien corresponda la presentación de una cartera con varios documentos y 125 pesetas que se perdió desde la tienda de Paco Mora calle del Ángel al Puente Nuevo y cruce de la carretera de Santapola.

SE VENDE

Un carro de mula ligero en buen uso.

Razón: Puerta Alicante, 28.

La labor de los Sindicatos

El Sindicato Agrícola del Campo Alto de Elche, inaugurará mañana las obras del cauce prolongación de la séptima elevación y un segundo grupo de bombas, con lo que se introduce una importante mejora en el riego.

Para dar mayor realce a este acto, han prometido su asistencia el Sr. Conde de Ricci y el Ingeniero Director de Riegos de Levante, D. José M.ª Serra.

También han conseguido la mejora económica del precio del agua, cuyo coste, desde el día 9 del actual, es de 35 pesetas la cuarta.

Tomen, tomen nota los asociados al Sindicato de San Isidro del Campo de Elche y cuantos se opusieron a la baja de 5 pesetas, que este Sindicato consiguió de la Real Compañía, y sacudan de una vez para siempre su imperdonable falta de estímulo a la asociación, fundándola la mayoría de las veces en fantásticas y lamentables apreciaciones.

La unión es fuerza. Vamos a la tan por nosotros recomendada organización agrícola.

DEFUNCION

En la mañana del último jueves, fué conducido a la última morada el que en vida fué honrado y laborioso campesino José Martínez Maciá de la partida rural de Algoda, padre de nuestro particular y querido amigo Pedro Martínez Aznar.

Descanse en paz y reciba su afligida familia el testimonio de nuestra más sentida condolencia.

Els milacres

Tenia Toni Martines una sogra tan lusbel, que no la mataba un rayo de mala qu'era, ¡redell! Ell intentá envenenarla quince o vint voltes, y res; els venenos no li feen ni sentir un sol's mareig. Tres voltes estigué mala y combregá, y atres tres se posá bona y contenta, donant febra al món sanser. Ell li doná bufalaga, lletera, bensina, archéps,

mistos, sulfumant, arseni, lleixiu, aiguarrás, robell, pastilles de mata-rates, botifarreta, gat sec, y en fi, cuantes medesines aplegaban a oits d'ell. Pero tot inutil era; cada vegá mes cuet. En lloc de morir, rotaba, ¡y armaba cada belem!... Fart ya Toni de tal fiera, y no habent atre remey, en el día d'els milacres molt alegre la tragué pa vore si el sant apóstol fea un milacré sanser, y li la mataba d'una, y el deixaba satisfet, quant la sogra, en lo Mercat, ¡se va morir de repent! ¡Milacre, milacre hermós del Pare Visent Ferrer!

(De «Brots de la Terra»)

Exceso de Original

Por exceso de original dejamos para el número próximo entre otros, «La Chunta del Domenche.»

Mármoles y Lápidas

Manuel Giner López

Especialidad en lápidas mortuorias con altos y bajos relieves

No equivocarse: Canalejas, núm. 8

= ELCHE =

Policlínica

Veterinaria

TELEFONO 122

Tratamiento médico y quirúrgico de las enfermedades de toda clase de animales.

Aplicación de Sueros y Vacunas

Corrientes de alta frecuencia, Cama de operaciones, Potro para ganado vacuno, Autocauterio «Dechery» para la aplicación del fuego en todas sus formas, etc. etc.

Avenida de Blasco Ibáñez, 22

ELCHE (Alicante)

Banco Central

ALCALA, 31 -- MADRID

Teléfonos 11140, 11149 y 18282 -- Apartado 339
AGENCIA: GOYA, 89 (ESQUINA A TORRIJOS)

CAPITAL AUTORIZADO 200.000.000,00 de pesetas
CAPITAL DESEMBOLSADO 60.000.000,00 »
FONDOS DE RESERVA 20.500.000,00 »

Sucursal en Elche: Plaza Mayor, 8

SUCURSALES: Albacete, Albèrique, Alcalá la Real, Alcázar de San Juan, Alcoy, Alicante, Almagro, Almansa, Almería, Almodóvar del Campo, Antequera, Andújar, Arahal, Arenas de San Pedro, Arévalo, Archena, Avila, Astorga, Ayora, Badajoz, Baena, Balaguer, Barcelona, Barco de Avila, Beas de Segura, Bellpuig, Benavente, Berja, Campo de Criptana, Carcabuey, Carcagente, Carmona, Cazorla, Cazalla de la Sierra, Cebreros, Ciudad Real, Córdoba, Cervera, Cuenca, Daimiel, Dos Hermanas, Ecija, Elche, Enguera, Haro, Hellín, Igualada, Jaén, Játiva, La Bañeza, La Carolina, La Roda, León, Lérida, Linares, Lora del Río, Logroño, Lorca, Lucena, Málaga, Manresa, Manzanares, Marchena, Martos, Mataró, Medina del Campo, Mora de Toledo, Morón de la Frontera, Murcia, Nájera, Novelda, Ocaña, Oropesa, Osuna, Peñaranda de Bracamonte, Piedrahita, Ponferrada, Porcuna, Priego de Córdoba, Puente Genil, Quintanar de la Orden, Reus, Ronda, Sahagún, San Clemente, Santa Cruz de la Zarza, Sevilla, Sigüenza, Sueca, Talavera de la Reina, Tarancón, Tárrega, Toledo, Tomelloso, Tartosa, Torredelcampo, Torredonjimeno, Torrijos, Trujillo, Ubeda, Utiel, Utrera, Valencia, Villacañas, Villa del Río, Villanueva del Arzobispo, Villarrobledo y Yecla.

Filial: Banco de Badalona (Badalona).

INTERESES DE CUENTAS CORRIENTES EN PESETAS

A la vista: Dos y medio por ciento anual. Con ocho días de preaviso: Tres por ciento anual. A tres meses: Tres y medio por ciento anual. A seis meses: Cuatro por ciento anual. A doce o más: Cuatro y medio por ciento anual

CONSIGNACIONES A VENCIMIENTO FIJO

Estas consignaciones que admite el Banco por el importe de la cantidad que entrega el cliente, devengan un interés de tres y medio por ciento anual a tres meses y de cuatro por ciento a seis meses y cuatro y medio por ciento a un año

CAJA DE AHORROS: Interés de cuatro por ciento anual

Cuentas corrientes con interés, en pesetas y en monedas extranjeras. Cuentas de crédito. Compra y venta de valores. Cobro y descuento de letras y cupones. Compra y venta de monedas extranjeras. Giros y cartas de crédito. Seguros de cambio. Depósitos de valores y, en general, toda clase de operaciones de Banca

El Progreso es la base del bienestar

Que se consigue utilizando siempre la maquinaria más moderna en las instalaciones.

Las Bombas de
LAVAL

son las únicas modernas en el mercado

Pida Vd. hoy mismo presupuesto y detalles a
DE LAVAL S. A. E. Paseo del Prado, 38
Apartado 910.-MADRID

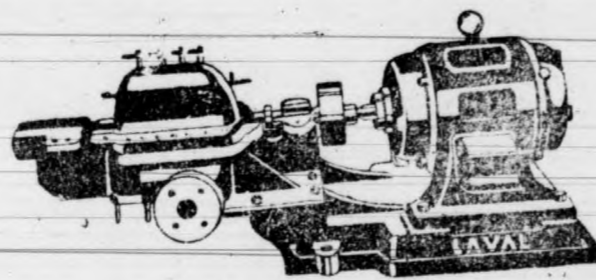

Banco Internaeional de Industria y Comercio

CAPITAL: PESETAS 30.000.000

Presidente: Excmo. Sr. Marqués de Alonso Martínez

Domicilio social: MADRID, Carrera de San Jerónimo, 43

SUCURSALES: Aguilas, Alicante, Ayamonte, Cádiz, Caravaca, Caratagena, Cieza, Elche, Hellín, Huelva, Isla Cristina, Lorca, Málaga, Melilla, Murcia, Orihuela, Puerto de Santa María, San Fernando, Sanlúcar de Barrameda, Totana, Valencia y Yecla.

Principales operaciones: Compra y venta al contado de toda clase de valores de contratación corriente.—Depósito de títulos en custodia.—Admisión de valores en cuenta corriente y abonamos los cupones respectivos concediendo créditos contra dichas cuentas previa consulta.

Cumplimiento de órdenes en las bolsas nacionales y extranjeras.—Apertura de cuentas corrientes de moneda nacional y extranjera.

INTERESES QUE SE ABONAN EN PESETAS: Cuentas corrientes a la vista 2'50 por 100 anual.—Id. id. a ocho días sin previo aviso, 3 por 100 anual.

Caja de Ahorros, desde el siguiente día de efectuadas las imposiciones hasta el en que se retiren, 4 por 100 anual.

Bonos a vencimiento fijo, satisfacción de los intereses trimestralmente. A plazo fijo de un año 4'59 por 100.—Id. id. dos años, 5 por 100 anual.

Dirección Telefónica y Telefónica: BANKINTER.

Banco Popular de los Previsores del Porvenir

Fundado por escritura pública de 14 de Junio de 1926

CAPITAL: 30.000.000 de pesetas

Casa Central: Avda. del Conde de Peñalver, 22.-MADRID

Dirección telegráfica: PREVIBAN

SUCURSALES: Alcázar de San Juan, Algemés, Alginet, Alhama (Murcia), Almagro, Belmonte, Benifayó, Bilbao Borruelo de Santullán, Brozas, Cádiz, Calahorra, Cañaverol, Ceuta, Elche, Grao (Valencia), Huesca, Jaén, Játiva, Jerez de la Frontera, Monóvar, Oviedo, Palencia, Pamplona, San Sebastián, Santa Cruz de Mudela, Sevilla, Socuéllamos, La Solana, Tomelloso, Torrente, Valencia, Villarta de San Juan, Vitoria, Yecla y Zaragoza.

Este Establecimiento realiza operaciones de Cuentas corrientes a la vista y especiales en perfecto enlace con los servicios de pago de cuotas al cobro de pensiones de la Mutualidad. Imposiciones a plazo fijo. CAJA DE AHORROS, con finalidad primordial para la formación de pensiones de la Asociación, Créditos y préstamos de carácter especial y de modesta cuantía para los asociados de Los Previsores del Porvenir. Descuento y negociación de letras sobre España y extranjero. Giros. Depósitos reintegrables para la formación de pensiones de la Asociación. Cartas de Crédito sobre España y extranjero. Depósitos en custodia de títulos. Operaciones de Bolsa. Transferencias. Compra y venta de moneda extranjera. Inórmes comerciales. Domiciliaciones en nuestras cajas. Cobro y descuento de cupones.

Las mejores CINTAS PARA MÁQUINA DE ESCRIBIR se venden en la IMPRENTA MODERNA

J. Terol Romero

San Fernando, 25.—Alicante

CONSIGNACIONES

Y EMBARQUES

Despachos de Aduana

Agentes en Barcelona:

SANZ SELMA-MAYCAS, S. A.

PASEO COLÓN, 1

Caja de Ahorros y Monte de Piedad

DE ELCHE

FUNDADA EN 9 DE MAYO DE 1886

Cuentas corrientes a la vista al 5 por 100 de interés.—Imposiciones corrientes desde una peseta en adelante al 4 y medio por 100 de interés.—Imposiciones en huchas, que facilita la Sociedad, desde una peseta en adelante al 5 por 100 de interés.—Préstamos hipotecarios, con garantía personal, con garantía de ropas, alhajas y efectos comerciales.—Prenda agrícola sobre cereales, legumbres y frutos de fácil conservación.

Grandes facilidades en descuentos, amortizaciones, reembolsos, imposiciones, reintegros, empeños y desemeños.

La LLAVE

Nueva Ferretería

= DE =

Francisco Maciá Vidre

(Antes socio de la Ferretería Parreño)

Calle de la Victoria, número 5
(Subida a la Plaza).

= ELCHE =