

Vida Agraria

Precios de Suscripción

ELCHE: Al mes . . . 0'40 pesetas
 FUERA: Al trimestre . . . 1'20 »

Número suelto, 10 céntimos

Anuncios a precios convencionales

Organo de los Agricultores illicitanos

Se publica todos los sábados

Director: Dosíteo Climent

REDACCIÓN Y ADMINISTRACIÓN

PLAZA MAYOR, NÚM. 3

TELÉFONO NÚM. 108

Política Agraria El poder del Cacique

Después de las teorías, de las pullas, de las interrogaciones apocalípticas de los oradores parlamentarios, deberían quedar aniquilados los caciques y sus poderes. Sin embargo, viven; viven y caciquean. Ni el Parlamento, ni el Poder ejecutivo pueden terminar con este Poder que no es el quinto, después de la Prensa, sino el primero por el orden de influencia.

Contra el caciquismo no vale la fuerza puramente política porque se halla corroida por aquel vicio. Contra el caciquismo, al menos en la especie que padecemos, solo puede enfrentarse la organización sindical completa.

Porque tras de cualquiera de los poderes se halla el poder colectivo, la voluntad implícita; detrás del cacique no hay poder colectivo que le ampare. Este poder social olvidado, burlado, escondido del pueblo español debe organizarse; barrería del campo al cacique, que podría seguir en sus honorables menesteres de usurero o turbio consejero de quien le consultase.

Todo poder es una competencia de elección por la que eleva a sus representantes. El cacique juega a su provecho con el poder social porque este no se halla organizado ni cumple desempeñando su función. Es decir, el cacique obra por el incumplimiento del poder social. En el pueblo, en el extremo de la rama administrativa, el cacique representa el último baluarte del poder Administrativo, el que debería tener detrás de sí el

poder social de los administrados; mas como falta en absoluto, porque si tiene una competencia señalada, no se halla organizado ni funciona, abandona el campo a un agente político, el cacique, quien hace mangas y capirotos.

No es solo pueblerino el fenómeno. En la capital de provincia hay un Jefe Administrativo, el Gobernador, cuya primera preocupación, en frase de un donoso escritor político, es hacerse amigo de los caciques. Es decir, que lo administrativo ha eliminado lo social; y solo en algún caso, el reciente de Lugo, se manifiesta la fuerza social frente a la autoridad arbitraria.

El remedio consiste en organizar y funcionar socialmente. En los pueblos se consigue reuniéndose en un Sindicato, siguiendo el proceso que nos enseña la naturaleza. Cuando los individuos no pueden valerse por sí, se asocian. El Sindicato representa una fuerza social que sería el contén municipal, porque ante una opinión bien encauzada y representada no se mantiene la arbitrariedad administrativa en el pueblo, como ante la clase organizada cede el Poder más alto.

Aparte de que el Sindicato puede redimir económicamente al labrador que se halla muchas veces sujeto por la ley de la usura, el cacique desaparece por ley natural cuando existe un poder, el social, competente, organizado, en función, del cual es él trágica caricatura.

SANCHO ABARCIA



VENDO baratísimo CARRO nuevo de mula y media.

Razón: Guarnicionería SERRANO.



Los subsidios a las familias numerosas

«El Debate», en su número del 14 de septiembre, publica un suelto relacionado con los subsidios a las familias numerosas, que suscribimos íntegramente.

Los que venimos siguiendo con interés la evolución progresiva de la legislación social española, no podemos menos de aplaudir este avance, marcado en el proyecto del Ministro del Trabajo, pues hará que los subsidios, a la par que fomentan el ahorro, tengan un empleo más eficaz y productivo.

Lo que sí queremos resaltar es un punto que en el mencionado editorial se toca y que es aspiración nuestra, contenida en una de las conclusiones de nuestro Programa de Asociación; a saber, que conviene determinar definitivamente, con espíritu de legalidad y de justicia, los grupos a los que han de alcanzar los beneficios del subsidio.

Hasta ahora vienen disfrutándolos, por ser, sin duda, los más acreedores a ellos, los obreros y los funcionarios públicos.

Mas ¿por qué no se han de extender también a los pequeños propietarios y aun a muchos de los medianos, en muchos casos mas necesitados que los propios obreros?

No olvidemos que hay en España mas de millón y medio de llamados «propietarios» que preferirían no serlo, pues para ellos el título de propiedad no es mas que un antifaz de su miseria.



De toda actualidad Sellos de Colón

Por conducto de nuestro querido amigo y compañero, el conocido escritor y periodista de Madrid, don Eduardo Navarro Salvador, encargado del servicio de Prensa, acaba-

mos de recibir, con el debido aprecio y gratitud, diversos ejemplares de los novísimos y primorosos sellos de Correos, puestos en circulación el lunes 29 de septiembre, con carácter oficial y pleno éxito, en la españolisima ciudad de Sevilla.

Los 35 nuevos sellos están dedicados al inmortal CRISTOBAL COLON, a los Pinzones, que tanto ayudaron al almirante, y a los demás acompañantes en el primer viaje a América, del año 1492, en las tres celeberrimas carabelas que pasaron triunfantes por el Océano Atlántico el glorioso pendón de Castilla, en nombre de los Reyes Católicos, protectores de la genial empresa. Significa también la emisión un efusivo y fraternal saludo de España a sus hijos de Ultramar, a toda la América, a todos los países de la hermosa lengua castellana, en ambos hemisferios.

Son únicos en España estos nuevos sellos, dedicados a enaltecer el grandioso descubrimiento del Nuevo Mundo por Colón y sus no menos gloriosos acompañantes, que tanto le ayudaron. La emisión ahora circulada se destina a la correspondencia postal ordinaria, a la del correo aéreo, en general, y a la del CORREO AEREO IBERO-AMERICA.

Con júbilo hemos recibido sellos que contienen los DOCE distintos dibujos dedicados a los descubridores españoles, a su embarco en las carabelas en el puerto de Palos de Moguer el 2 de agosto de 1492, a su desembarco en el Nuevo Mundo el 12 de octubre del año citado, a las carabelas, en su exterior e interior, y, además, al Monasterio de La Rábida, el histórico Santuario de la Raza.

Los grabados son perfecta obra de los reputados artistas Sánchez Toda y Camilo Delhom, de Madrid. La estampación y producción, ambas insuperables, se han realizado en la famosa Casa Waterlow and Sons, de Londres, conocidísima por sus

numerosas emisiones de sellos y de billetes de Banco en diversas naciones, incluso en España y en muchas de América.

La novísima emisión de SELLOS COLON llamará justamentela atención del público y de los inteligentes en todo el orbe.

Felicitemos efusivamente al Comité emisor, a los artistas y a las demás personas que han coadyuvado no menos cordialmente, los cuales merecen gratitud de todos, por haber enaltecido a España y a los descubridores españoles del Nuevo Mundo, que son excelsas figuras nacionales de nuestra gloriosa historia.

De interés para los agricultores ilicitanos

Entre los cultivos que mas necesidad se siente establecer en la zona regable de la compañía de Riegos de Levante y «El Progreso», figura a nuestro juicio el del naranjo, arbol bello y productivo como pocos, que merced a la laboriosidad de los agricultores levantinos, ha permitido aprovechar hasta cerros y eriales casi estériles.

Muchos de los hermosos huertos de naranjos de Játiva, Carcagente y Alcira, Castellón de la Plana, Villarreal y otros pueblos, no eran antes mas que barrancos sin tierra, peñascales y eriales, en los que, construyendo ribazos, y en ocasiones, hasta acarreando la tierra, se han hecho los *bancales* que hoy se admiran plantados de naranjos.

Pero no ha sido suficiente este trabajo, sino que, además, ha tenido que buscarse agua, y para ello construir pozos, algunos hasta 200 metros de profundidad e instalar en ellos motores o norias. Mas de 4.000 pozos se calcula que existen en la provincia de Valencia a este fin destinados, y unas 15.000 hectáreas de naranjos que con ellos se riegan. En la provincia de Castellón hay unas 4.000 norias y mas de 200 bombas, regándose en total, por estos medios unas 10.000 hectáreas.

El cultivo del naranjo en Levante, no es, pues, como creen algunos, un privilegio de la Naturaleza, sino una verdadera obra de arte, resultado de la técnica, el capital y el trabajo unidos.

El naranjo presenta, en efecto, numerosos problemas de carácter técnico, como la influencia del terreno en la calidad del fruto, la del abonado,

Farmacia y Laboratorio de Análisis Clínicos y Bacteriológicos

Especialidades Nacionales y Extranjeras

Rafael Giménez Ambit

Ex-Alumno del Instituto Nacional de Higiene de Alfonso XIII-Del Laboratorio de Investigaciones Biológicas del Dr. Jiménez Jiménez, de Madrid etcétera, etcétera

ANÁLISIS DE SANGRE - ORINAS - ESPUTOS ETC.

AUTOVACUNAS :-: HEMOCULTIVOS

Canalejas, núm. 36

ELCHE

los riegos, etc., sobre los cuales los agricultores tienen alguna experiencia; pero que solo un estudio detenido de ellas podrá encauzar mas científica y sólidamente esta producción, mejorando las calidades.

Cierto que no son pocas las dificultades que presenta el cultivo del naranjo; y que, si se obtienen producciones de 30.000 y 40.000 kilogramos por hectárea, que valen de 10.000 y hasta 15.000 pesetas, es merced a un abonado intenso, un cultivo esmerado, agua costosa y lucha intensa contra los parásitos.

Una hectárea buena de naranjos vale de 25.000 a 30.000 pesetas y algunas no las venderían sus dueños por 40.000 pesetas; pero un buen huerto de naranjos es una alhaja agrícola, es un monumento económico y social que almacena riqueza, recuerdos, inteligencia y arte.

D. C.

Policlínica Veterinaria

TELEFONO 122

Tratamiento médico y quirúrgico de las enfermedades de toda clase de animales.

Aplicación de Sueros y Vacunas

Corrientes de alta frecuencia, Cama de operaciones, Potro para ganado vacuno, Autocauterío «Dechery» para la aplicación del fuego en todas sus formas, etc. etc.

Avenida de Blasco Ibáñez, 22

ELCHE (Alicante)

En Elch anem avansant y a grans rasgos progresant

Pues, señor, yo estic confús, Elch, no es poble: es capital, pues ya tenim autobús para el sentro, Pla y Raval y hasta el barrio de Carrús.

Y digues que no es golós y que no ha estat oportuno; la próva se feu en uno; huí corrent ya ni hay dos y fa deu dies ninguno.

Les dónes chovens y velles ya no donen ni una pasa y cuant tornea de la plasa carregaes en sestelles en deu séntims van a casa.

Si hay moviment de faena cuant fasa una bóna plucha, poseune micha dotsena y voreu una gran hucha molt pronte de villets plena.

La ixida era a les quatre para anar per les afóres y desde que en tinen atre pois puchar a totes hóres sense tindre que esperate.

Fan pagar quatre culones de un viache al campo santo, podent llevar dos corones. ¡Cavallers, quin adelanto y cuant agust que les dones!

Seguiu prestant bon servici y que no vos dólga res, y aunque feu un sacrifici la chent puchará per visi y guañareu molis dinés.

Aplaudiu, pues, a la empresa que ha tengut tal pensament ya que al poble no li pesa tindre tan gran moviment vivint un poc a la inglesa.

TONET

Nota bibliográfica

Un programa de acción agraria

Comentando días pasados un diario de Madrid el movimiento agrario que está surgiendo en España actualmente, con la abundante floración de partidos y grupos político-agrarios, decía muy acertadamente a nuestro juicio, que a los agrarios les sobran masas, pero les falta, en cambio, programas, les falta «el programa agrario que España necesita», y agregaba: «Sin embargo, el programa existe en la misma realidad de los problemas planteados en el campo español y, a retazos, lo han ido recogiendo los labradores en las conclusiones de muchas asambleas. Falta sólo la labor de síntesis, la tarea de dar unidad a tan diversas aspiraciones, el trabajo de ordenar por su importancia las partes del programa agrario nacional».

El correo trae hoy a nuestra Redacción un librito de 128 páginas, pulcramente editado, en cuya portada leemos «UNION RURAL: PROGRAMA DE ACCION». Hemos sentido la sugestión del título y nos adentraremos por las páginas del folleto con verdadera avidez. Contiene éste un estudio sistematizado, ordenado, de todos los aspectos del problema campesino español. Es un conjunto de conclusiones que—como dice en el prólogo su ponente, el Excelentísimo Sr. D. Rafael de Roda—«viene a constituir lo que pudiéramos llamar un programa integral de política agraria nacional cuyo metódico desenvolvimiento demanda la acción conjunta y perseverante de las fuerzas individuales, sociales y estatales, interesadas en esta obra, con espíritu de patriotismo y de solidaridad nacional».

He aquí—nos hemos dicho—el programa agrario que España necesita. Será de gran interés que cuantos se relacionan con el campo, cuantos pretenden dirigir masas agrarias, lean este PROGRAMA DE ACCION, y emprendan una marcha única, todas con la misma bandera, todos con el mismo programa integral, para resolver los problemas que al campo afectan.

Es un trabajo de mérito indudable el haber reunido en un programa todas las necesidades del campo, todas las aspiraciones de los agrarios, todos los anhelos de la población rural española y nosotros nos

complacemos por ello en felicitar a su autor, y en felicitar también a UNION RURAL por haber hecho suyo este PROGRAMA y disponerse a luchar por la implantación en la práctica de las conclusiones que dicho programa contiene, y deseamos que esa UNION sea, con tan completo programa, la fuerza que consiga unir a todos los grupos, a todos los partidos, todos los programas parciales que hoy existen lamentablemente disgregados por nuestros medios rurales.

Los Agricultores Rusos

Toda la prensa ha publicado estos días una información según la cual los agricultores rusos se oponen resueltamente a entregar sus cosechas al Gobierno (?) soviético y se citan casos de agricultores que han preferido quemar su producción, después de reservarse la cantidad precisa para sus necesidades, antes que entregar sus productos al Soviet.

No hace mucho aparecía en aguas de Estónia un manifiesto encerrado en una botella lacrada, que era una protesta de los campesinos rusos ante su triste situación.

Hoy leemos en la Revista «Ibérica» unos datos estadísticos que señalan la enorme disminución de la producción de cereales en Rusia, seguidos de un breve estudio en que se condensan las causas de tal disminución, que no son otras sino las relativas al nuevo régimen comunista.

¡Y todavía se empeñan algunos «escritores» de Madrid en hablarnos de la Rusia soviética como de un paraíso!... ¡Qué bromistas!...

SE VENDE

Una hacienda compuesta de 36 tahullas de tierra plantada de viña, olivos, granados, algarrobos e higueras con casa de labor, situada en el partido rural de Daimés, junto a la carretera de Dolores.

Tiene muy buen riego de la Real Compañía, de El Progreso y derecho de las aguas del Pantano.

Para tratar dirigirse a Antonio Miralles Sánchez, habitante en la misma hacienda.

Colegio de 1.ª y 2.ª Enseñanza de Ntra. Sra. de la Asunción

Exámenes de Septiembre

En los exámenes extraordinarios celebrados a últimos de setiembre y primeros de octubre en el Instituto Nacional de Alicante, han sido aprobados todos los alumnos presentados por el Colegio de la Asunción.

He aquí el resultado por nombre de asignaturas y alumnos:

DIBUJO: Sta. Maria Fenoll Pérez y D. Alfredo Javaloyes Bule.

HISTORIA DE LA LITERATURA ESPAÑOLA: D. Antonio Ferrandez Boix, D. José Ruiz Alonso y D. Manuel Galán Giner.

FÍSICA Y QUÍMICA: D. Rafael Brotóns Ramos, D. José Ruiz Alonso y D. Antonio Ferrández Boix.

DEBERES ETICOS Y RUDIMIENTOS DE DERECHO: D. Juan Bañón Antón.

ELEMENTOS DE GEOMETRIA: D. Antonio Ferrández Boix.

FISIOLOGIA E HIGIENE: don Juan Bañón Antón y D. Carlos Lozano Rizo.

HISTORIA NATURAL: D. Carlos Lozano Rizo.

TERMINOLOGIA (GRUPO): D. Juan Hernández Oltra.

FISIOLOGIA HISTORIA NATURAL (GRUPO): D. Juan Hernández Oltra.

REDACCION Y COMPOSICION: Sta. Maria Isabel Fenoll Pérez.

INTERPRETACION DE MAPAS Y PLANOS: D. Juan Hernández Oltra, D. Juan Bañón Antón, don Francisco García Agulló, D. Carlos Lozano Rizo, D. Francisco Vives Miralles, Sta. Maria Orts Orts, Sta. Gloria Miñana Román, Sta. Maria Torres Jiménez y Sta. Maria Isabel Fenoll Pérez.

INGRESO: D. José Torregrosa Antón.

REVALIDA: D. José Bañón Antón, D. Francisco García Agulló, D. Carlos Lozano Rizo, D. Francisco Vives Miralles, D. Juan Picó Ibarra, Sta. Maria Orts Orts, Sta. Margarita Orts Orts, Sta. Maria Isabel Fenoll Pérez y Sta. Maria Torres Jiménez.

¡Agricultores! Leed
VIDA AGRARIA

DE FUTBOL

En los dos partidos de Campeonato de segunda categoría que se llevan jugados, se ha anotado dos señalados triunfos nuestro equipo titular: Uno contra el «Hércules» en el campo de Alfabix, y otro en Alicante contra el titular de la capital.

Esto nos demuestra una vez más que cuando el «Elche F. C.» sale al terreno de juego con ánimos para la lucha, es difícil que pueda salir malparado.

Por ahora, van a la cabeza de la clasificación, el «Elche» y el «Deportivo Eldense».

* * *

Mañana tarde, a las tres y cuarto, en el Campo de Alfabix, interesante encuentro entre los primeros equipos «Elche F. C.» y «Club Deportivo Alcoyano», en partido de Campeonato.

CEDULAS PERSONALES

Varios vecinos de la ciudad y del campo, han elevado una instancia abierta al Excmo. Señor Presidente de la Diputación Provincial en la que muestran gran descontento contra los abusos que en la recaudación de este impuesto se vienen cometiendo.

Veremos si los consabidos recaudadores en esta localidad aminoran sus exigencias e irregularidades y de una vez se toman en consideración nuestras reiteradas y concretas denuncias que al parecer hasta la fecha han caído en vacío.

Cada día que transcurre aumentan las quejas de los contribuyentes y esperamos la valiosa intervención del Presidente de la Excmo. Diputación para dar fin a la gran serie de anomalías que se observan en la recaudación del impuesto.

A los jornaleros del campo se les viene exigiendo paguen la cédula de 2'25; continúan negándose a expedir cédulas a quienes no presenten la del año anterior, se les obliga a otros a que lleven la hoja de empadro-

namiento, preguntando a los colonos lo que pagan de arrendamiento de las tierras que trabajan, sin duda para clasificarles por la tarifa de alquileres; a un posadero que paga su contribución le exigen declare lo que paga de alquiler para aplicarle la tarifa que mas les convenga; a otros que pagan alquiler menor de 56 pts. mensuales, se les ha exigido cédula de más de 20 pesetas, etc. etc. etc.

Resultado de todo esto es: que el contribuyente no sabe a que atenerse y que existen un gran número que desearios de cumplir las obligaciones que el Estado y el Municipio les imponen, se resisten a sacar la cédula en perjuicio de todos en general.

SE VENDE

Un carro de mula ligero en buen uso.

Razón: Puerta Alicante, 28.

TEATRALERIAS

LLORENTE

Hoy, «La llamada en el corazón».

Mañana, la producción la «Noche Roja».

El lunes, 20, gran acontecimiento, «La Sinfonía Patética», con música apropiada para la misma.

KURSAAL

Mañana, «Río Rita», película sonora parlante, por la bellísima Bebé Daniels.

El lunes, Al Jolsón en la superproducción «Dilo cantando».

COLISEUM

Mañana, estupendo programa.

El lunes, «La prueba sublime».

Mármoles y Lápidas

Manuel Giner López

Especialidad en lápidas mortuorias con altos y bajos relieves

No equivocarse: Canalejas, núm. 8

= ELCHE =

Banco Central

ALCALA, 31 -- MADRID

Teléfonos 11140, 11149 y 18282 -- Apartado 339
AGENCIA: GOYA, 89 (ESQUINA A TORRIJOS)

CAPITAL AUTORIZADO 200.000.000,00 de pesetas
CAPITAL DESEMBOLSADO 60.000.000,00 »
FONDOS DE RESERVA 20.500.000,00 »

Sucursal en Elche: Plaza Mayor, 8

SUCURSALES: Albacete, Alberique, Alcalá la Real, Alcázar de San Juan, Alcoy, Alicante, Almagro, Almansa, Almería, Almodóvar del Campo, Antequera, Andújar, Arahal, Arenas de San Pedro, Arévalo, Archena, Avila, Astorga, Ayora, Badajoz, Baena, Balaguer, Barcelona, Barco de Avila, Beas de Segura, Bellpuig, Benavente, Bérja, Campo de Criptana, Carcabuey, Carcagente, Carmona, Cazorra, Cazalla de la Sierra, Cebrenos, Ciudad Real, Córdoba, Cervera, Cuenca, Daimiel, Dos Hermanas, Ecija, Elche, Enguera, Haro, Hellín, Igualada, Jaén, Játiva, La Bañeza, La Carolina, La Roda, León, Lérida, Linares, Lora del Río, Logroño, Lorca, Lucena, Málaga, Manresa, Manzanares, Marchena, Martos, Mataró, Medina del Campo, Mora de Toledo, Morón de la Frontera, Murcia, Nájera, Novelda, Ocaña, Oropesa, Osuna, Peñaranda de Bracamonte, Piedrahíta, Ponferrada, Porcuna, Priego de Córdoba, Puente Genil, Quintanar de la Orden, Reus, Ronda, Sahagún, San Clemente, Santa Cruz de la Zarza, Sevilla, Sigüenza, Sueca, Talavera de la Reina, Tarancón, Tárrega, Toledo, Tomelloso, Tartosa, Torredelcampo, Torredonjimeno, Torrijos, Trujillo, Ubeda, Utiel, Utrera, Valencia, Villacañas, Villa del Río, Villanueva del Arzobispo, Villarrobledo y Yecla.
Filial: Banco de Badalona (Badalona).

INTERESES DE CUENTAS CORRIENTES EN PESETAS

A la vista: Dos y medio por ciento anual. Con ocho días de preaviso: Tres por ciento anual. A tres meses: Tres y medio por ciento anual. A seis meses: Cuatro por ciento anual. A doce o más: Cuatro y medio por ciento anual

CONSIGNACIONES A VENCIMIENTO FIJO

Estas consignaciones que admite el Banco por el importe de la cantidad que entrega el cliente, devengan un interés de tres y medio por ciento anual a tres meses y de cuatro por ciento a seis meses y cuatro y medio por ciento a un año

CAJA DE AHORROS: Interés de cuatro por ciento anual.

Cuentas corrientes con interés, en pesetas y en monedas extranjeras. Cuentas de crédito. Compra y venta de valores. Cobro y descuento de letras y cupones. Compra y venta de monedas extranjeras. Giros y cartas de crédito. Seguros de cambio. Depósitos de valores y, en general, toda clase de operaciones de Banca

El Progreso es la base del bienestar

Que se consigue utilizando siempre la maquinaria más moderna en las instalaciones.

Las Bombas de
LAVAL

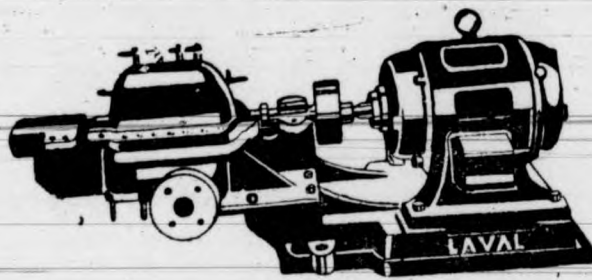

son las únicas modernas en el mercado

Pida Vd. hoy mismo presupuesto y detalles a

DE LAVAL S. A. E. Paseo del Prado, 38

Apartado 910.-MADRID

Banco Internacional de Industria y Comercio

CAPITAL: PESETAS 30.000.000

Presidente: Excmo. Sr. Marqués de Alonso Martínez

Domicilio social: MADRID, Carrera de San Jerónimo, 45

SUCURSALES: Aguilas, Alicante, Ayamonte, Cádiz, Caravaca, Cartagena, Cieza, Elche, Hellín, Huelva, Isla Cristina, Lorca, Málaga, Melilla, Murcia, Orihuela, Puerto de Santa María, San Fernando, Sanlúcar de Barrameda, Totana, Valencia y Yecla.

Principales operaciones: Compra y venta al contado de toda clase de valores de contratación corriente.—Depósito de títulos en custodia.—Admitimos valores en cuenta corriente y abonamos los cupones respectivos concediendo créditos contra dichas cuentas previa consulta.

Cumplimiento de órdenes en las bolsas nacionales y extranjeras.—Apertura de cuentas corrientes de moneda nacional y extranjera.

INTERESES QUE SE ABONAN EN PESETAS: Cuentas corrientes a la vista 2'50 por 100 anual.—Id. id. a ocho días sin previo aviso, 3 por 100 anual.

Caja de Ahorros, desde el siguiente día de efectuadas las imposiciones hasta el en que se retiren, 4 por 100 anual.

Bonos a vencimiento fijo, satisfacción de los intereses trimestralmente. A plazo fijo de un año 4'59 por 100.—Id. id. dos años, 5 por 100 anual.

Dirección Telegráfica y Telefónica: BANKINTER.

Banco Popular de los Previsores del Porvenir

Fundado por escritura pública de 14 de Junio de 1926

CAPITAL: 30.000.000 de pesetas

Casa Central: Avda. del Conde de Peñalver, 22.-MADRID

Dirección telegráfica: PREVIBAN

SUCURSALES: Alcázar de San Juan, Algemesí, Alginet, Alhama (Murcia), Almagro, Belmonte, Benifayó, Bilbao Borruelo de Santullán, Brozas, Cádiz, Calahorra, Cañaveral, Ceuta, Elche, Grao (Valencia), Huesca, Jaén, Játiva, Jerez de la Frontera, Monóvar, Oviedo, Palencia, Pamplona, San Sebastián, Santa Cruz de Mudela, Sevilla, Socuéllamos, La Solana, Tomelloso, Torrente, Valencia, Villarta de San Juan, Vitoria, Yecla y Zaragoza.

Este Establecimiento realiza operaciones de Cuentas corrientes a la vista y especiales en perfecto enlace con los servicios de pago de cuotas al cobro de pensiones de la Mutualidad. Imposiciones a plazo fijo. CAJA DE AHORROS, con finalidad primordial para la formación de pensiones de la Asociación, Créditos y préstamos de carácter especial y de modesta cuantía para los asociados de Los Previsores del Porvenir. Descuento y negociación de letras sobre España y extranjero. Giros. Depósitos reintegrables para la formación de pensiones de la Asociación. Cartas de Crédito sobre España y extranjero. Depósitos en custodia de títulos. Operaciones de Bolsa. Transferencias. Compra y venta de moneda extranjera. Inormes comerciales. Domiciliaciones en nuestras cajas. Cobro y descuento de cupones.

Las mejores CINTAS PARA MÁQUINA DE ESCRIBIR se venden en la IMPRENTA MODERNA

J. Terol Romero

San Fernando, 25.—Alicante

CONSIGNACIONES

Y EMBARQUES

Despachos de Aduana

Agentes en Barcelona:

SANZ SELMA-MAYCAS, S. A.

PASEO COLÓN, 1

Caja de Ahorros y Monte de Piedad

DE ELCHE

FUNDADA EN 9 DE MAYO DE 1886

Cuentas corrientes a la vista al 3 por 100 de interés.—Imposiciones corrientes desde una peseta en adelante al 4 y medio por 100 de interés.—Imposiciones en huchas, que facilita la Sociedad, desde una peseta en adelante al 5 por 100 de interés.—Préstamos hipotecarios, con garantía personal, con garantía de ropas, alhajas y efectos comerciales.—Prenda agrícola sobre cereales, legumbres y frutos de fácil conservación.

Grandes facilidades en descuentos, amortizaciones, reembolsos, imposiciones, reintegros, empeños y desemeños.

La LLAVE

Nueva Ferretería

= DE =

Francisco Maciá Vidre

(Antes socio de la Ferretería Parreño)

Calle de la Victoria, número 5

(Subida a la Plaza)

= ELCHE =