

Vida Agraria

Precios de Suscripción

ELCHE: Al mes . . . 0'40 pesetas
FUERA: Al trimestre . . . 1'20 »
Número suelto, 10 céntimos
Anuncios a precios convencionales

Organo de los Agricultores illicitanos

Se publica todos los sábados

Director: Dosíteo Climent

REDACCIÓN Y ADMINISTRACIÓN
PLAZA MAYOR, NÚM. 3
TELÉFONO NÚM. 108

De Acción Social El Crédito y el Campo

Sin temor a incurrir en exageración nos atrevemos a afirmar que no hay provincia en España que, cual más cual menos, no esté necesitada del crédito, sin el que no es posible la explotación agrícola, y nada más propicio para conseguirlo que la asociación y el ahorro cooperativo. De esta manera conseguiría el agricultor entre otros beneficios, sacudir el ominoso vasallaje a que desde antaño le tiene sometido el acaparador usurero que, anticipándole fondos a un interés sencillamente escandaloso, fija precios irrisorios a los productos de sus copiosos sudores, que ha de entregarle, *limpio de polvo y paja*, en la época de la recolección y que en todo caso son bastante inferiores a los que normalmente se cotizan en el mercado.

No se nos oculta que no es pequeña dificultad para el desarrollo de la acción cooperativa la falta de espíritu de ahorro en nuestras clases agrarias y su desconfianza a entregar a otro, aunque solo en calidad de administrador, el pequeño fruto de sus trabajos y economías, pero estimamos ser de importancia suma ese necio cuidado que pone el agricultor para que sus convecinos no se enteren de que pide dinero a su Caja Rural, lo que le lleva a veces a prescindir de servicios que de tanta utilidad habian de serle. Precisa, pues, llevar a su convencimiento que no solo no hay desdoro en obtener préstamos de la Caja Rural para empresas reproductivas y lícitas, sino que debe considerarlo como un signifi-

cado honor, pues la concesión del mismo implica un reconocimiento de su solvencia y hombría de bien. Hay que enterarle de que el comercio utiliza el crédito en casi todas sus operaciones y que el comerciante más blasona de su crédito que de su mismo capital, entendiendo que así se acredita mejor su responsabilidad y garantía. Acudir al crédito que la Caja Rural le otorga para mejorar sus útiles de labor, intensificar los cultivos, adquirir semillas y abonos, impulsar las industrias rurales, acondicionar la casa de labor y la granja, es no solo acto bueno, sino óptimo, y, como tal, lejos de producirle sonrojos ha de tenerlo a gala por ser hombre merecedor a que le otorgue el título de previsor y diligente.

Que el usurero acaparador niegue su apoyo y aun se oponga con tesón e insistencia a la fundación de Cajas Rurales, está perfectamente explicado, pues con ellas se le vá de las manos un pingüe negocio, que se le traduce en buenas pesetas, pero que se lo niegue y aun se oponga el agricultor cuando con ellas se pretende librarle de la opresión y fomentar sus plausibles impulsos, ello es sencillamente inexplicable y si algunas tiene es la explicación del suicidio: la locura.

Las Cajas Rurales responden a una necesidad bien sentida y ciego será el que así no lo vea y afirme que ellas obedecen al capricho de un iluso o a lo sumo a la bella concepción de un filántropo. No es así; nadie pensó en las Cajas Rurales hasta que se dejó sentir en toda su intensidad y crudeza la extrema necesidad en el campo; la necesidad primero y las Cajas Rurales después.

Afortunadamente, el espíritu cooperativo va arraigándose en

España y son ya muchas las Cajas Rurales de vida abundosa y próspera que cumplen admirablemente con el fin social que las inspirara. Pero como esto, con ser ya bueno no es lo suficiente y precisa una acción incesante para difundir tanto bien, *Unión Agraria* ha tomado a su cargo tan loable labor y por medio de la prensa unas veces y de la propaganda oral otras, va predicando la buena nueva donde está desconocida, cumpliendo así fielmente con uno de los fines de su existencia.

Dirección General de Agricultura

Distribución gratuita de Moreiras

Habiendo dispuesto esta Dirección General, de acuerdo con los fines asignados al «Servicio de Fomento de la Sericultura e Industrias Sericícola y Sadera», conceder gratuitamente plantas de Moreiras de porte alto, seto y semillero, lo pone en conocimiento de aquellas personas o entidades, tanto Oficiales como particulares, a quienes pudiera interesar este reparto, para que puedan elevar sus solicitudes antes del día 15 del próximo noviembre, a la Dirección General de Agricultura, la que se reserva la facultad de aceptar las peticiones que reciba o limitarlas en la forma que considere conveniente.

Los envíos se harán en la época oportuna, siendo de cuenta del peticionario los gastos de transporte.

¡Agricultores! Leed
VIDA AGRARIA

Consejos útiles para los agricultores

Enfermedades del ganado RECETAS

Higiene del ganado.—«Destrucción de pulgas en las dependencias del ganado y en los animales domésticos».—Emulsión de petróleo al 80 por 100 con jabón de esperma. Se diluye esta pasta al 3 por 100 en agua y se rocían paredes, piso, etcétera, o se lava al animal.

Sarna del ganado lanar.—Lavar con extracto fenicado de tabaco (1,5 a 2 kilogramos en 100 litros de agua).

Catarro contagioso de las aves. Retirar las enfermas a un departamento seco y caliente, ventilado y sin corriente de aire, y pulverizar las mucosas dañadas con solución de ácido bórico (25 gramos en un litro de agua). Antes conviene lavar la boca y ojos con una solución salina (una cucharada de sal por litro) y secar con algodón o un trapo limpio.

Rojillo de las gallinas.—Cávense hoyos circulares de 10 centímetros de profundidad y unos 50 de diámetro, y verter en ellos cenizas de madera o de hulla tamizadas finamente, con medio litro de cal apagada por cada pozal y un puñado de polvos de azufre. El apagado de la cal hágase por absorción de la humedad del aire. Mezclar perfectamente de manera que no quede blanca, y dejar que las gallinas se bañen. Conviene sitios expuestos al sol por las mañanas. Sirve la ceniza, después de utilizada, para abono de judías, habas, guisantes, etcétera.

Tiña de las gallinas.—Dar unos toques en la cresta y barbas con tintura de yodo y con vaselina, con 12 por 100 de calomelanos.

Contra los insectos

Uno de los mejores productos

VIDA AGRARIA

químicos que sirven para exterminar o, por lo menos, alejar la mayoría de los insectos, es el cloruro de cal. En una habitación que se eche un poco de éste desaparecerán por completo las ratas y los ratones, y las moscas no permanecen al día siguiente.

Para preservar a las plantas de los insectos, deslíese el cloruro y rociense por la mañana con él.

Para las orugas de los árboles frutales se toma una parte y se mezcla con la mitad de manteca fresca de cerdo, formando así una pasta que se envuelve en estopa y se suspende del tronco del árbol. Las orugas se dejan caer de las ramas y no intentan subir por el tronco.

Primeros cuidados en los casos de accidentes

Accidente provocado por una corriente eléctrica.—Cortar el circuito, alejar al paciente y practicar la respiración artificial.

Ante todo, procurar aislar al herido de los conductores, no coger nunca a éstos con la mano desnuda, sino alejarlos con un bastón de madera seco o interponer entre los mismos y la mano un grosor suficiente de materias aisladoras secas: maderas, papeles, trapos de lana, etcétera.

Fracturas.—La fractura no tiene espera e importa reducirla lo más pronto posible, únicamente el médico puede practicar esta operación. Conviene, pues, que se sepa distinguir rápidamente si hay fractura para prevenir al médico cuanto antes. Algunos síntomas son fáciles de caracterizar. El *chasquido*, es decir, el ruido del hueso al quebrarse no siempre es perceptible, por esto no es posible fundarse en él si no ha sido oído claramente por una persona muy cercana al accidente. El *dolor* que sufre el paciente constituye un carácter más preciso: se limita casi exclusivamente al punto de la fractura; aumenta notablemente al menor movimiento y se calma por el reposo. El miembro afecto pende inerte y más corto, incapaz de efectuar movimiento alguno.

Antes de la llegada del médico no hacer tentativa ninguna de reducción. Efectuar el transporte del herido con las mayores precauciones, procurando sostener bien el miembro fracturado y ejercer sobre él una tensión longitudinal durante el transporte. Para sostener el

Farmacia y Laboratorio de Análisis Clínicos y Bacteriológicos

Especialidades Nacionales y Extranjeras

Rafael Giménez Ambit

Ex-Alumno del Instituto Nacional de Higiene de Alfonso XIII-Del Laboratorio de Investigaciones Biológicas del Dr. Jiménez Jiménez, de Madrid etcétera, etcétera

ANÁLISIS DE SANGRE - ORINAS - ESPUTOS ETC.
AUTOVACUNAS :-: HEMOCULTIVOS

Canalejas, núm. 36

ELCHE

miembro se emplean férulas de formas apropiadas a los casos especiales, hechas de cartón grueso, madera, hoja de lata o alambre, según los casos, y, sobre todo, según los materiales de que se dispone. Cuando el miembro enfermo está perfectamente inmovilizado, se puede proceder al transporte del herido tomando siempre grandes precauciones; evitense los movimientos violentos; sosténgase constantemente el punto de fractura; téngase la cabeza elevada, excepto en el caso de fractura en el muslo. Manténgase caliente al enfermo. Si hay que subir una escalera, sosténgase la camilla de manera que el paciente tenga la cabeza abajo.

Las Cédulas Personales

Constantes y cada vez mas enérgicas son las protestas que a diario formulan los pacíficos ciudadanos que acuden a proveerse de la cédula personal, por la falta de equidad y justicia que observan en el recaudador de dicho impuesto en esta ciudad.

Nosotros que acostumbramos a censurar y a aplaudir según los hechos, y que somos mas partidarios de lo segundo que de lo primero, sentimos profundamente vernos obligados en el año actual a proceder en sentido contrario a como lo hicimos el año pasado, ya que entonces se guardaba el respeto y consideración que siempre se merece aquel que desea cumplir los deberes de ciudadanía, dentro de la mas estricta justicia y en el presente se observa una lamentable irregularidad al aplicar las tarifas vigentes.

Repetidas veces, hemos citado casos concretos, en que se han expedido cédulas de mayor cuantía que al

solicitante le correspondía; a unos que pagan contribución se les clasifica por la tarifa de alquiler, a otros que no pagan contribución se les obliga a sacar cédula como si la pagaran, o sea, al simple jornalero del campo, se le cobra cédula de 12.ª clase. En cuanto a los contribuyentes por la tarifa primera, *Rentas de Trabajo*, a unos se las expenden de mayor categoría que a otros que cobran mas sueldo que aquellos; y en fin, lo mas lamentable, lo que no podemos silenciar, lo que nos hace formular con toda la fuerza de nuestros pulmones, nuestra mas vigorosa y enérgica protesta en nombre de los perjudicados, es que se exigía pagar cédula de 12.ª clase a los modestos jornaleros del campo, a esos pobres obreros cuyo trabajo es eventual, y que aislados del murmullo de la ciudad tienen su vivienda rural, donde no se les puede clasificar por la tarifa 3.ª: Por alquiler.

Los campesinos propietarios de tierras y casas de labor pagan la cédula con arreglo a la tarifa 2.ª o sea por contribuciones directas, pero ¿y los colonos? ¿qué clase deberá aplicárseles? A nuestro juicio también se les deberá expedir de clase 13.ª toda vez que el Estatuto Provincial ni la ley sepamos que les haya clasificado.

En el próximo número comentaremos detenidamente las tarifas y la aplicación de las mismas con arreglo a las disposiciones legales vigentes y cerramos el presente recomendando a nuestros colegas intervengan en asunto de tanta importancia como éste; a nuestras autoridades se interesen en beneficio de los contribuyentes y al Presidente de la Excm. Diputación Provincial ordene una investigación en las oficinas recaudatorias de esta localidad para comprobar los hechos que denunciarnos y obligue a quien corresponda el cumplimiento de lo legislado sobre cédulas personales.

La sequía mos asota
y el bolsillo ya s' acota

Enguañ apleguem a Nal
sense qu' el bon llauraor
puga vorer la verdor
que ha vist sempre en el bancal.

Ni vol anarsen l' estiu,
ni vol plourer una gota,
ni podem pronunsiar joia,
ni mos ve aigua pel riu.

¡Astó sí qu' es un castic!
Per atres puestos, plovent
y aquí el malait ponent
mos arruga hasta el melic.

—¡Aguardat un poc y calla!
¿Es qu' el temps s' aurá enterat
de que aquí en Elch, l' añ pasat
se cremá gra y molta palla?

—Per aixó no hay que ser dur,
que si es fa bona collita
el labriego es presipita
a ferse de un bon segur.

—¿Y no te que plourer gota?
Mira qu' els que trehallem
dintre de poc mos vorem
la gorra y la brusa rota.

Recordem que una vegá,
fará prop de setse mesos
mos quedarem tois sorpresos
al fermos gran pedregá.

Y ésta que huf sense ploure
está fent pa el chornaler,
mos la donen en paper
y mos deixen sense coure.

—¿Sense plourer, pedregar?
—No te rigues qu' es aixina
en un pis donen quinina
si vols sédula sacar.

—¿Que pagues contribusió?
—Soc un pobre femater
que no pague ni alquiler
y pa mí no hay compasíó.

No teu prengues a la bulla;
me sacaren nou quinsets,
me feren firmar la fulla
y apuntar als dos chiquets.

—¿Pues saps yo qué vach a fer?
—Si la vol fer, que la fasa—,
em lleve els dinés a casa
si no em tí per chornaler,
o em trenque la carabasa.

NELO

SE VENDE

Un carro de mula ligero en
buen uso.

Razón: Puerta Alicante, 28.

VIDA AGRARIA

El Arca de Noé

El pasado viernes se estrenó en el Coliseum la grandiosa película «El Arca de Noé», que aún sigue proyectándose tarde y noche con grandioso éxito.

«El Arca de Noé» es una maravilla del arte mudo y seguramente no quedará ningún aficionado sin ver su proyección.

Hoy secciones desde las cuatro en adelante.

Asambleas

Populares

Celebradas las asambleas en los días 24, 26 y 29 Septiembre y 1, 3, 6, 8 y 10 del actual para estudio y confección Presupuesto próximo año 1931, se tomaron entre otros que no mencionamos hoy por no afectar directamente a los campesinos, los acuerdos siguientes:

Inquilinato. Que quede subsistente este arbitrio, formándose el padrón de modo que arroje un total de mil pesetas; las cuales no se pondrán al cobro a fin de que se pueda formar el repartimiento de utilidades.

Tablillas de carruages. Que se cobre el mismo tipo de cinco pesetas que figura en su actual ordenanza, invirtiéndose la cantidad que por este concepto se recaude para el arreglo y creación de caminos vecinales, debiéndose hacer consignación en el capítulo correspondiente de gastos.

Distintivo de chapas de bicicletas. Que debe quedar reducido este arbitrio a dos pesetas, incluido en este tipo el distintivo y circulación.

Canalones. Que entiendo que este arbitrio, debe modificarse, cobrándose por categoría de calles y valor del inmueble y renta, formándose a tal efecto nueva tarifa.

Entrada de carruages. Que este arbitrio, debe suspenderse.

Licencias de obras. Que para el cobro del arbitrio sobre construcciones, debería tenerse en cuenta la categoría de calles como se hace en las alineaciones etc., etc.

Pesas y medidas. Que por tratarse de un arbitrio de gran importancia, una vez que puede constituir un ingreso de respetable consideración, debe realizarse una minuciosa fiscalización.

Prescindimos de mencionar los

capitulos restantes del presupuesto de ingresos y los correspondientes al de gastos por no afectar directamente como anteriormente decimos a los agricultores. No obstante y toda vez que los acuerdos, tomados en las mencionadas asambleas han de someterse en primer lugar a la aprobación de la Permanente y pasar después a la del Pleno con la obligación de quedar expuestos al público durante el plazo de 15 días según la ley determina, nos reservamos el comentario que a nuestro juicio debemos hacer para el próximo número seguros de que nuestros munícipes tomarán en consideración nuestras aclaraciones dado el elevado espíritu de justicia que adornan a los señores que integran la Corporación Municipal.

"El Agrario"

Hoy sábado aparecerá el primer número del semanario «El Agrario», órgano de la «Unión Agraria» provincial.

Damos la bienvenida al nuevo colega alicantino que por ser afin a nuestra labor en pro de los intereses agrícolas, prometemos prestarle nuestra mas entusiasta colaboración y apoyo en defensa siempre de los sagrados intereses de la sufrida clase que representamos.

RELACION DE LOS GASTOS E INGRESOS EN LA CONSTRUCCION DEL MONUMENTO A LA DAMA DE ELCHE

A don Juan Bautista Alcaraz, Busto Dama, 900 pesetas; A don Juan Bautista Alcaraz, Pedestal del monumento acarreo y colocación, 950; A don Juan Bautista Alcaraz, Piedra del monumento y portes, 326; Tres telegramas a Valencia, 12'60; Un telefonema a Alicante, 1'40; Dos viajes a Alicante dirigir ensayo Himno D. José Juan Pérez, 38; Un viaje a Alicante gestión con D. Federico García Sanchiz, 25; A D. José Sánchez, viajes ida y vuelta, Perelló, Valencia y Valencia-Elche, 255; A D. Cayetano Penalva Soler, su factura hacer base del monumento, 14'15; A D. Francisco Albarranch, su factura bombas inauguración «Dama», 30; A D. José Navarro, su factura colocación monumento y 25 kilos cemento 27'50;

A D. Carlos Antón Boix, material base del monumento 49'45; A Imprenta Agulló. 2000 hojas alocución, 30; A D. Antonio Moya, repartir alocución, 5.

Importan los gastos 2664'10

* * *

Gastos 2664'10 Ptas.

Ingresos 2168'60 »

Déficit 495'50

Los comprobantes de los gastos realizados en esta obra. están a la disposición del pueblo en la Secretaría de «Blanco y Negro».

N. de la R.

Nos abstenemos de publicar la lista de ingresos por su mucha extensión.

Policlínica Veterinaria

TELEFONO 122

Tratamiento médico y quirúrgico de las enfermedades de toda clase de animales.

Aplicación de Sueros y Vacunas

Corrientes de alta frecuencia, Cama de operaciones, Potro para ganado vacuno, Autocauterio «Dechery» para la aplicación del fuego en todas sus formas, etc. etc.

Avenida de Blasco Ibáñez, 22

ELCHE (Alicante)

FUTBOL

El domingo pasado, 19 del actual, venció el «Elche F. C.», en partido de campeonato, al «C. D. Alcoyano» por 3 a 0.

* * *

Mañana por la tarde, a las 3 y media, en el Stadium (Campo de D. Jeremías), interesante partido de campeonato de 2.ª Categoría, entre los equipos locales «Elche F. C.» y «Gimnástico F. C.».

Dada la importancia e interés de este encuentro, esperamos que el Stadium se verá concurridísimo por la afición ilicitana.

TEATRALERIAS

LLORENTE

Hoy «La muchacha bohemia», por Gladis Cooper.

Mañana «El cobarde», por Ali Acord.

Lunes, estreno de la joya universal «El Presidente».

KURSAAL

Hoy «El cuerpo del delito», película sonora-parlante, en español, de la Paramount por Antonio Moreno y María Alba; de asunto policiaco.

Mañana «Popurri», revista sonora-parlante, por un magnífico reparto de la Fox.

COLISEUM

Mañana tercer representación de la maravillosa película «El Arca de Noé» por George O'Brien y Dolores Costello.

VENDO baratísimo CARRO nuevo de mula y media.

Razón: Guarnicionería SERRANO.

SE VENDE

Una hacienda compuesta de 36 tahullas de tierra plantada de viña, olivos, granados, algarrobos e higueras con casa de labor, situada en el partido rural de Daimés, junto a la carretera de Dolores.

Tiene muy buen riego de la Real Compañía, de El Progreso y derecho de las aguas del Pantano.

Para tratar dirigirse a Antonio Miralles Sánchez, habitante en la misma hacienda.

Mármoles y Lápidas

Manuel Giner López

Especialidad en lápidas mortuorias con altos y bajos relieves

No equivocarse: Canalejas, núm. 8

= ELCHE =

¡Agricultores! Leed
VIDA AGRARIA

IMPRENTA MODERNA

Salvador, 10 - Teléfono, 232
ELCHE

Banco Central

ALCALA, 31 -- MADRID

Teléfonos 11140, 11149 y 18282 -- Apartado 359

AGENCIA: GOYA, 89 (ESQUINA A TORRIJOS)

CAPITAL AUTORIZADO 200.000.000,00 de pesetas
CAPITAL DESEMBOLSADO 60.000.000,00 »
FONDOS DE RESERVA 20.500.000,00 »

Sucursal en Elche: Plaza Mayor, 8

SUCURSALES: Albacete, Alberique, Alcalá la Real, Alcázar de San Juan, Alcoy, Alicante, Almagro, Almansa, Almería, Almodóvar del Campo, Antequera, Andújar, Arahal, Arenas de San Pedro, Arévalo, Archena, Avila, Astorga, Ayora, Badajoz, Baena, Balaguer, Barcelona, Barco de Avila, Beas de Segura, Bellpuig, Benavente, Beria, Campo de Criptana, Carcabuey, Carcagente, Carmona, Cazorra, Cazalla de la Sierra, Cebreros, Ciudad Real, Córdoba, Cervera, Cuenca, Daimiel, Dos Hermanas, Ecija, Elche, Enguera, Haro, Hellín, Igualada, Jaén, Játiva, La Bañeza, La Carolina, La Roda, León, Lérida, Linares, Lora del Río, Logroño, Lorca, Lucena, Málaga, Manresa, Manzanares, Marchena, Martos, Mataró, Medina del Campo, Mora de Toledo, Morón de la Frontera, Murcia, Nájera, Novelda, Ocaña, Oropesa, Osuna, Peñaranda de Bracamonte, Piedrahita, Ponferrada, Porcuna, Priego de Córdoba, Puente Genil, Quintanar de la Orden, Reus, Ronda, Sahagún, San Clemente, Santa Cruz de la Zarza, Sevilla, Sigüenza, Sueca, Talavera de la Reina, Tarancón, Tárrega, Toledo, Tomelloso, Tartosa, Torredelcampo, Torredonjimeno, Torrijos, Trujillo, Ubeda, Utiel, Ultera, Valencia, Villacañas, Villa del Río, Villanueva del Arzobispo, Villarrobledo y Yecla.

Filial: Banco de Badalona (Badalona).

INTERESES DE CUENTAS CORRIENTES EN PESETAS

A la vista: Dos y medio por ciento anual. Con ocho días de preaviso: Tres por ciento anual. A tres meses: Tres y medio por ciento anual. A seis meses: Cuatro por ciento anual. A doce o más: Cuatro y medio por ciento anual

CONSIGNACIONES A VENCIMIENTO FIJO

Estas consignaciones que admite el Banco por el importe de la cantidad que entrega el cliente, devengan un interés de tres y medio por ciento anual a tres meses y de cuatro por ciento a seis meses y cuatro y medio por ciento a un año

CAJA DE AHORROS: Interés de cuatro por ciento anual

Cuentas corrientes con interés, en pesetas y en monedas extranjeras. Cuentas de crédito. Compra y venta de valores. Cobro y descuento de letras y cupones. Compra y venta de monedas extranjeras. Giros y cartas de crédito. Seguros de cambio. Depósitos de valores y, en general, toda clase de operaciones de Banca

El Progreso es la base del bienestar

Que se consigue utilizando siempre la maquinaria más moderna en las instalaciones.

Las Bombas de
LAVAL

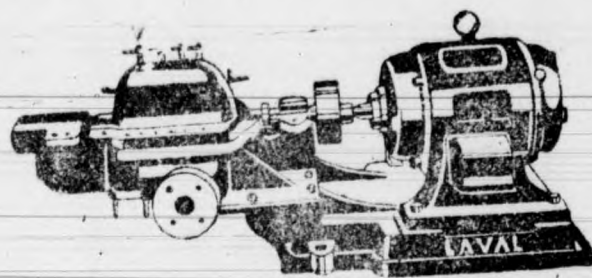

son las únicas modernas en el mercado

Pida Vd. hoy mismo presupuesto y detalles a

DE LAVAL S. A. E. Paseo del Prado, 38

Apartado 910.-MADRID

Las mejores CINTAS PARA MÁQUINA DE ESCRIBIR se venden en la IMPRENTA MODERNA

J. Terol Romero

San Fernando, 25.—Alicante

CONSIGNACIONES

Y EMBARQUES

Despachos de Aduana

Agentes en Barcelona:

SANZ SELMA-MAYCAS, S. A.

PASEO COLÓN, 1

Caja de Ahorros y Monte de Piedad

DE ELCHE

FUNDADA EN 9 DE MAYO DE 1886

Cuentas corrientes a la vista al 5 por 100 de interés.—Imposiciones corrientes desde una peseta en adelante al 4 y medio por 100 de interés.—Imposiciones en huchas, que facilita la Sociedad, desde una peseta en adelante al 5 por 100 de interés.—Préstamos hipotecarios, con garantía personal, con garantía de ropas, alhajas y efectos comerciales.—Prenda agrícola sobre cereales, legumbres y frutos de fácil conservación.

Grandes facilidades en descuentos, amortizaciones, reembolsos, imposiciones, reintegros, empeños y desempeños.

La LLAVE

Nueva Ferrería

= DE =

Francisco Maciá Vidre

(Antes socio de la Ferrería Parreño)

Calle de la Victoria, número 5
(Subida a la Plaza)

= ELCHE =

Banco Internacional de Industria y Comercio

CAPITAL: PESETAS 30.000.000

Presidente: Excmo. Sr. Marqués de Alonso Martínez

Domicilio social: MADRID, Carrera de San Jerónimo, 43

SUCURSALES: Aguilas, Alicante, Ayamonte, Cádiz, Caravaca, Carataga, Cieza, Elche, Hellín, Huelva, Isla Cristina, Lorca, Málaga, Melilla, Murcia, Orihuela, Puerto de Santa María, San Fernando, Sanlúcar de Barrameda, Torana, Valencia y Yecla.

Principales operaciones: Compra y venta al contado de toda clase de valores de contratación corriente.—Depósito de títulos en custodia.—Admitimos valores en cuenta corriente y abonamos los cupones respectivos concediendo créditos contra dichas cuentas previa consulta.

Cumplimiento de órdenes en las bolsas nacionales y extranjeras.—Apertura de cuentas corrientes de moneda nacional y extranjera.

INTERESES QUE SE ABONAN EN PESETAS: Cuentas corrientes a la vista 2'50 por 100 anual.—Id. id. a ocho días sin previo aviso, 3 por 100 anual.

Caja de Ahorros, desde el siguiente día de efectuadas las imposiciones hasta el en que se retiren, 4 por 100 anual.

Bonos a vencimiento fijo, satisfacción de los intereses trimestralmente. A plazo fijo de un año 4'59 por 100.—Id. id. dos años, 5 por 100 anual.

Dirección Telegráfica y Telefónica: BANKINTER.

Banco Popular de los Previsores del Porvenir

Fundado por escritura pública de 14 de Junio de 1926

CAPITAL: 30.000.000 de pesetas

Casa Central: Avda. del Conde de Peñalver, 22.-MADRID

Dirección telegráfica: PREVIBAN

SUCURSALES: Alcázar de San Juan, Algemés, Alginet, Alhama (Murcia), Almagro, Belmonte, Benifayó, Bilbao Borruelo de Santullán, Brozas, Cádiz, Calahorra, Cañaveral, Ceuta, Elche, Grao (Valencia), Huesca, Jaén, Játiva, Jerez de la Frontera, Monóvar, Oviedo, Palencia, Pamplona, San Sebastián, Santa Cruz de Mudela, Sevilla, Socuéllamos, La Solana, Tomelloso, Torrente, Valencia, Villarta de San Juan, Vitoria, Yecla y Zaragoza.

Este Establecimiento realiza operaciones de Cuentas corrientes a la vista y especiales en perfecto enlace con los servicios de pago de cuotas al cobro de pensiones de la Mutualidad. Imposiciones a plazo fijo. CAJA DE AHORROS, con finalidad primordial para la formación de pensiones de la Asociación, Créditos y préstamos de carácter especial y de modesta cuantía para los asociados de Los Previsores del Porvenir. Descuento y negociación de letras sobre España y extranjero. Giros, Depósitos reintegrables para la formación de pensiones de la Asociación. Cartas de Crédito sobre España y extranjero. Depósitos en custodia de títulos. Operaciones de Bolsa. Transferencias. Compra y venta de moneda extranjera. Inormes comerciales. Domiciliaciones en nuestras cajas. Cobro y descuento de cupones.