

# Vida Agraria

## Precios de Suscripción

ELCHE: Al mes . . . 0'40 pesetas  
FUERA: Al trimestre . . . 1'20 »

Número suelto, 10 céntimos

Anuncios a precios convencionales

## Organo de los Agricultores illicitanos

Se publica todos los sábados

Director: Dosíteo Climent

REDACCIÓN Y ADMINISTRACIÓN

PLAZA MAYOR, NÚM. 3

TELÉFONO NÚM. 108

### Perspectivas

## El caciquismo y el Progreso Agrícola

*El día 7 del próximo Diciembre deberá celebrarse la Junta General ordinaria de la «Comunidad de Labradores». A juzgar por los preparativos, parece ser que algún sector político pretende acaparar los cargos que han de integrar la Junta Directiva y componentes del Jurado.*

Tal vez se nos objetará por algunos de nuestros lectores, que no encuentran relación que pueda haber entre el cacique y el progreso agrícola: rogamos a los que tal nos objeten que vean nuestras observaciones y se convencerán de cuán íntima es la relación del progreso agrícola y el caciquismo, y tan estrecha e íntima que podemos augurar que mientras el caciquismo exista, el progreso agrícola será de difícil realización.

El mal, añejo por desgracia, del caciquismo será de difícil extirpación, si al darnos cuenta de su funesto influjo, no aunamos nuestras fuerzas para su extinción, en vez de contemplar pasivamente su vida próspera no haciendo más que *sotto voce* lamentar sus consecuencias. Debemos reunir nuestros esfuerzos para acabar con esa carcoma, despreciando la inveterada costumbre de comentar en el seno de la reunión privada, en el de la familia, lo que es el cacique y los medios de que se vale; y cuando de extinguirlo se trata, cada uno se declara medroso huyendo de decir en público lo que en privado criticó y en vez de ponerse al frente de los que intentamos combatirle, se retira

a su hogar lleno de temores y vacilaciones.

¿Es acaso que el cacique es tan potente que todo lo arrastra tras sí, y no pueden encontrarse fuerzas que esterilicen su omnímodo poder?

No; y por esto hemos de ver con extrañeza que una masa de miles de ciudadanos nos encontremos supeditados en absoluto y de un modo despótico al poder de un puñado de personas y que éstas dispongan de un modo arbitrario de nuestras haciendas, de nuestro trabajo y hasta de nuestras vidas.

Cuando la política caciquil, despótica y desordenada sucumbió ante las garras de una Dictadura implantada el año 1923, creíamos de buena fé que el mal se extinguía, que se extirpaba hasta sus más hondas raíces, y que el caciquismo no se atrevería a mostrar su asquerosa cabeza; y sin embargo, como decía elocuentemente el gran Costa, refiriéndose a la revolución de 1868: «Vemos que el trono del cacique renace para permanecer aun a trueque de las amenazadoras olas revolucionarias».

El pueblo no debe ser jamás patrimonio del cacique, que generalmente pretende eternizarse en el Poder, ya que por su poca aprensión sirve y adula a cuantos Gobiernos se suceden.

En las discordias, en las luchas que el cacique sostiene, se invierte todo el tiempo, y en el Municipio y en las sociedades donde aquél se introduce, no hay un día, ni una hora útiles para dedicar a la agricultura, ni a la instrucción, ni a nada. La vida agrícola no renacerá mientras nuestra comarca no consiga el carácter propio que debe a la naturaleza y al tiempo, y dentro de cuya vida propia cabe únicamente el desarrollo de sus

intereses, que ha de ser obra de nosotros mismos y no de los poderes centralizadores, que al cabo de muchos años nos han traído el lastimoso estado en que nos encontramos.

DOSITEO CLIMENT

## Comunidad de Labradores de la Ciudad de Elche CONVOCATORIA

Se convoca a los señores Asociados para el día 7 de Diciembre, a las diez, en el Salón de Actos de la Sociedad Nuevos Riegos «El Progreso», con objeto de celebrar Junta General ordinaria y tratar de los asuntos siguientes:

1.º Someter a la aprobación de la Junta las cuentas correspondientes al período de tiempo transcurrido desde el 1.º de Diciembre de 1929 al 30 del mes actual, y el presupuesto de gastos e ingresos para el ejercicio próximo.

2.º Elección de siete síndicos, cinco Jurados y suplentes para unos y otros cargos; y un síndico suplente para el año 1931.

3.º Asuntos que interesen los convocados.

Elche 26 Noviembre 1930.

El Presidente, Francisco Serrano.—Publíquese: El Alcalde, Diego Ferrández Ripoll.

### DEL MOMENTO

## El agro y la actualidad nacional

Eran los luctuosos días de la hecatombe colonial y España acababa

de abandonar para siempre un continente, al que le dió su sangre, su fé, su idioma; pero aún las salvajes ondas del Atlántico restallaban en nuestros oídos la malvada injuria: «¡Remember of Maine!»... «¡Remember!» «¡Remember!»...

Y fué entonces cuando un titán que plasmaba el alma nacional en la suya nobilísima, el león de Graus, el malogrado Joaquín Costa, condensó todas nuestras necesidades nacionales en una sola frase: «Escuela y despensa».

Han pasado desde entonces muchos años, pero aún la frase tiene actualidad y ni la pátina del tiempo la envejece, ni la vida al resbalar sobre ella la empobrece.

Hoy nuestra Patria atraviesa por momentos muy difíciles. No es un cambio de régimen lo que nos espanta, no; la nación progenitora de naciones, es inmortal, tiene vitalidad substantiva, propia, y no puede sucumbir. Mas, mirad su situación; examinad los factores todos del Estado y vereis su divisa depreciada; en la misma capitalidad de la nación, noventa mil niños demandan pan de cultura; una parte del capital, emigrando ante la incertidumbre del momento político que atravesamos, y el que queda todavía traído, no es suficiente para incrementar la industria y el comercio, desnivelados, maltrechos, por el problema del cambio: las cosechas de cereales, aunque no malas del todo, no se bastan ni con mucho para abastecer el mercado nacional, y las de frutas, aceites, vinos, patatas, etc. malísimas; la cuestión social, llenando de odios y negruras el alma del obrero, arrastra a las masas a ciertas exaltaciones.

Tales son los negros nubarrones que manchan y amenazan los azules horizontes de la Patria.

¿Qué conducta debe seguir el agro español ante los hechos?

Cuatro son las cardinales directrices que nos condujeron a tan fatal estado; el indiferentismo absten-

cionista de las masas; la incultura del medio; la preterición de la agricultura y la falta de elementos directores.

Cuando, cómoda, egoístamente, nos inhibimos de intervenir directamente con nuestros sufragios y nuestra acción en todas las cuestiones transcendentales, en vez de exigir con tesón y con energía cuanto demandaba el interés colectivo; cuando arrancamos de la escuela al hijo para que nos gane una miseria que no puede ponernos en más próspero estado que el que tenemos; cuando toleramos pacientemente, mansamente, que no solo no se proteja la agricultura y se la tecnifique e intensifique, sino que se la esquilme y recargando bárbaramente sus tributos y manteniendo incultos terrenos vírgenes robados a la economía nacional para solaz y recreo de los que no han hambre y sed de justicia, ni miserias, ni privaciones; cuando permitimos aún el reparto de actas, los pucherazos, las zancadillas y los cubileteos de los gobernantes, ¿podemos quejarnos de los males que acarrearán nuestra maldita indiferencia, nuestra incultura nefanda, nuestra incivil y suicida pasividad, nuestra criminal inacción?... ¡No!

Y así no podemos caminar sino al caos, a la ruina. Es necesario que el agro español se dé perfecta cuenta de la gravedad de los momentos que vivimos; es imprescindible, antes que nada, cuidar la despensa de la nación. Somos los más; tenemos una voluntad y es necesario, por bien de España, saber imponerla y demostrar que somos hombres conscientes y que solo nos preocupa el progreso de la nación.

PEDRO TOUCEDA Y CARRERAS  
Maestro Nacional y Agricultor

## SE VENDE

Una hacienda compuesta de 36 tahullas de tierra plantada de viña, olivos, granados, algarrobos e higueras con casa de labor, situada en el partido rural de Daimés, junto a la carretera de Dolores.

Tiene muy buen riego de la Real Compañía, de El Progreso y derecho de las aguas del Pantano.

Para tratar dirigirse a Antonio Miralles Sánchez, habitante en la misma hacienda.

## Farmacia y laboratorio de Análisis Clínicos y Bacteriológicos

Especialidades Nacionales y Extranjeras

### Rafael Giménez Ambit

Ex-Alumno del Instituto Nacional de Higiene de Alfonso XIII-Del Laboratorio de Investigaciones Biológicas del Dr. Jiménez Jiménez, de Madrid  
etcétera, etcétera

ANÁLISIS DE SANGRE - ORINAS - ESPUTOS ETC.  
AUTOVACUNAS :-: HEMOCULTIVOS

Canalejas, núm. 36

ELCHE

## La carestía de los productos del campo

Enriquece nuestra pinacoteca moderna una obra titulada «Aún dicen que el pescado es caro»..... cuyo asunto, aplicado al campo, nos sugiere estas cuartillas. Se representa en ella lo árduo del trabajo del pescador, que, mal comido, medio desnudo y sin descanso, ocupa el día y parte de la noche en tirar de la trailla, acompañado en tan dura tarea de la esposa y los hijos. Pero no es esto lo peor, sino que al ofrecer al intermediario su mercancía, lograda a trueque de tanto riesgo y de tanto trabajo, suele ser rechazada por cara, buscando con tal estratagema un precio pingüe, si, para su bolsa, pero ruinoso para el desdichado pescador.

Compañero de luchas y víctima de tales artimañas es el sufrido labriego español, que, a brazo partido y sin descansar, logra arrancar a la tierra unas fanegas de trigo, unas arrobas de aceite o algunas cántaras de vino. Para conseguir esta producción tuvo que trabajar en intenso, agotador, trabajo de sol a sol, durante todo un año, con el alma siempre en pena por si la sequía o la escarcha, la raya o el tizón amenazaban destruir sus cosechas. Y cuando después de trabajos y zozobras, ofrece al mercado su esquilado producto, pensando gozoso en que ya se aproxima la hora del Tabor, entra en un nuevo Calvario sin esperanza alguna de redención.

Acuciado por la necesidad, el labrador acude con su producción al almacenista o al acaparador, quienes fingen desinterés y rechazan los productos, porque son caros. Dolido en su cuerpo y en su alma y

presumiendo que no correrán mejor suerte otras gestiones, se resigna, bien a su pesar, a un precio irritante y burlesco, y vende de ahorcado lo que fué objeto de sus trabajos y sus desvelos durante un año. ¡Pobre labriego, tan sufrido y tan indefenso!

Ya pesa en sus manos un puñado de monedas que se va encargando de aliviar una legión de garfios que le sale al camino, al sonido alegre de las recién cobradas pesetas. El albeitar y el operador; el barbero del lugar y el sangrador (todo en una pieza); el agente de consumos y el de cédulas personales, y no mencionamos al médico ni al farmacéutico, porque nuestro hombre estima que estos servicios son artículos de lujo para él y tienen en caso de necesidad a remedios caseros que suele recomendarle el curandero o la mujer que tiene gracia.

Y tal mañana se dá el desgraciado, que apenas cobró las pocas pesetas de su venta se queda limpio de polvo y paja y se vé obligado a volver a la tienda en donde compra a muy elevados precios aquella misma mercancía que él vendió por los suelos. Y como si esto no fuera bastante, aun se le llama ambicioso y se le atribuye el encarecimiento de la vida.

J. SILVA

## SE VENDEN

Plantas de almendros y granados de tres y cuatro verdes respectivamente, en inmejorables condiciones.

Para más informes dirigirse a su dueño, Manuel Campello, en la partida rural de Asprillás, frente al estanco, donde tiene los viveros.

## Caja de Previsión Social del Reino de Valencia

Les interesa a los obreros cuyos nombres se consignan al pie, el que pasen por las oficinas de la Caja de Previsión Social del Reino de Valencia, Reina Victoria, 10, de diez a una de la mañana, y de cuatro a seis de la tarde, con el fin de recoger sus libretas de inscritos en el grupo de Capitalización de dicho régimen legal de Retiros Obreros e instruirles sobre los beneficios que dicha inscripción puede reportarles.

### RELACION QUE SE CITA

Antonio Oliver Casanova, Bautista Perez Picó, Ernesto Muñoz Martínez, Diego Rey Cantos, Quitín Martínez Rodríguez, Francisco Antón Mateu, Juan Serra Solá, Antonio Berenguer Mira, José Calasanz Agulló, Ginés Juan Juan, Antonio Marco González, Olegario Damasco Seller, Francisco Poveda Navarro, José Mateo Olmos, José Gomez Valdivia, Joaquín Loza Perea, Ramón Rech Pascual, Manuel Bellod Penalva, Salvador Ferrer García, Margarita Nagar Gonzalez, Rafael Blasco Llebrés, Rita Rochel Illán, Josefa Baeza Adelo, Margarita Niñoles García, Angela Coves Serrano, Guillermina Sansano Pastor, Salvador Romero Martí, Juan Amorós García.

## Servicio nacional de educación física y premilitar

El Diario Oficial del Ministerio del Ejercito de fecha 14 del actual dispone que los individuos tanto del Cupo de instrucción como del Cupo de filas que adquieran el Certificado de instrucción en las Escuelas Prelimitares, reducirán la mitad del tiempo de servicio en filas si están acogidos a los beneficios del pago de Cuota y a dos tercios del total a los restantes.

Lo que se pone en conocimiento de los mozos de este Partido, por si quieren inscribirse como alumnos de esta Escuela, cuyas clases se dan los días festivos de 8,50 a 10,30 en el patio de recreo de las Escuelas Graduadas de esta localidad.

Leed VIDA AGRARIA

VIDA AGRARIA

A un poeta qu' es molt ruc  
pa escriure en el "Tío Cuc"

De nou Canals el poeta  
clava la mala sisaña  
en busca de la peseta,  
y els seus amics de Perleta  
el tinen per un llaçaña.

Tot eu contes al revés,  
y si vols qu' en la partia  
diguen quí es eixe Esclapés,  
averigua aón tí la cría  
y el quedarás ben sorprés.

A cada bocha qu' et claven  
versaoret desgrasiat,  
te deixen momificat  
y tú, monaguillo de amen  
la pata sempre has ficat.

Per davant y per darrere  
pareixes el curro Fraga,  
mes, sapies que aquí t' espere,  
y tú seguix al teu Pere  
y aguarda sentat la paga.

A éll ya li ham vist el rabo,  
y a tú, el coneixem, Canals.  
¡Vacha un parell de pardals!  
May aplegareu a cabo  
y voleu ser chenerals.

De boserés ya estem farts,  
y si vols pendre un consell,  
deus oír a les dos parts,  
y no fer lo qu' els malvats  
ans de sacarnos la pell.

El tío Toni Pascual,  
qu' es ú dels bons llauraors,  
ya sap que pel seu roal  
sempre hagut algún bosal  
que ha sullat els... mocaors.

No te claves farolero  
fent el tonto y fent el bú,  
si no caurás en l' alero  
y els de la brusa y sombrero  
van a saber quí eres tú.

T' has cregut ser un tesor  
en els versos y en les proses,  
pero yo no te tinc por,  
y fijate bé aon te poses  
cuant del courer vols fer or.

Ya coneix les teues señes  
el campechano «Tío Cuc»,  
y si allí les espardeñes  
te deixares fent un truc,  
te farà tornar per élls  
al saber qu' eres tan ruc.

TONICO

¡Agricultores! Leed  
VIDA AGRARIA

Una enfermedad  
de los granados

En los labradores de esta comarca está produciendo gran alarma una enfermedad de los granados que ataca al tronco y los seca por completo.

El Ingeniero Director de la Estación de Estudios de Regadio de esta localidad D. Pascual Carrión, ha visitado alguno de los campos atacados y opina que es debido a los riegos frecuentes de este árbol que en los terrenos fuertes sobre todo provoca la podredumbre en la zona del tronco debajo de la tierra. La corteza se pudre y la savia no puede circular y se seca el árbol.

Para evitar esta enfermedad aconseja que no se riegue el pie de los granados rodeándolos de un pequeño caballón que diste de medio a un metro del tronco según la edad del árbol.

Para tratar de que no avance el daño en los granados atacados, deben descubrirse los troncos y además tratar las heridas producidas con una solución de sulfato de hierro y cal.

Las hormigas que se ven en los troncos enfermos cree que son debidas a que buscan la savia que se pierde de las heridas pero ellas no son la causa del daño.

Copiamos del Boletín Oficial de la Provincia:

Comunidad de Regantes  
de Carrizales de San  
Francisco de Asís  
**CONVOCATORIA**

Se convoca a Junta General ordinaria para el próximo 7 de diciembre, a las 9 de la mañana, en el domicilio de don Juan Hernández, casa número 10 de la Plaza de Abastos, con el fin de dar cumplimiento al artículo 55 de las Ordenanzas por que se rige esta comunidad.

Caso de no acudir mayoría de socios, queda convocada esta Junta para el siguiente domingo, 14 del mismo mes, en el mismo local y hora.

Rogamos puntual asistencia.  
Elche 17 Noviembre 1930.  
El Secretario, Juan Hernández;  
Visto bueno, el Presidente, Andrés Antón.

BANDO

Don Diego Ferrández Ripoll, Alcalde Presidente del Excmo. Ayuntamiento Constitucional de esta Ciudad.

Hago saber: Que debiendo procederse en el próximo mes de Diciembre a la formación del nuevo empadronamiento quinquenal conforme previenen las vigentes disposiciones, por el presente amonesto y prevengo a los jefes y cabezas de familia que al serles pasadas a domicilio por el personal expresamente nombrado, las hojas declaratorias que han de servir de base al nuevo PADRON DE HABITANTES, cuiden de llenarlas sin omitir detalle alguno con sujeción a las instrucciones que se continúan en las propias hojas, las cuales serán recogidas por el mismo personal que hizo la entrega.

Del celo de sus administrados se promete esta Alcaldía sabrán cumplir fielmente los deberes que las leyes les imponen con respecto a este particular, única manera de evitar les sean exigidas responsabilidades en orden a la naturaleza y malicia de la falta.

Lo que se hace público por medio del presente para general conocimiento.

Elche a 26 de Noviembre de 1930.  
DIEGO FERRANDEZ

Defunción

A la edad de 86 años ha fallecido el que en vida fué honrado agricultor Jaime Pomares Mollá, de la partida rural de Maitino, dejando en el mayor de los desconuelos a los suyos.

Reciba su desconsolada esposa, Vicenta Carratalá Beviá; hijos, Josefa, Bartolomé, María, José, Jaime y muy especialmente su nieto, nuestro apreciable amigo Ramón Mas Pomares, nuestro mas sentido pésame, que hacemos extensivo a la demás familia.

EN CARTERA

Por exceso de original dejamos en cartera, la reseña de la Asamblea celebrada en Murcia por la Confederación Hidrográfica del Río Segura, La Chunta del Domenche y notas sobre el Presupuesto y Ordenanzas que han de regir en el próximo año 1931, aprobadas por la Comisión Municipal Permanente.

Se venden

Una casa de planta baja situada en la segunda Travesía de D. Joaquín Santos, número 4.

Una hacienda con su casa de labor de cabida once tahullas aproximadamente, plantadas de viña, olivos, almendros, algarrobos y granados, situada en el partido rural de Daimés.

Diez y ocho tahullas de tierra plantada de olivos, situadas en el partido de Carrizales, junto a la carretera de Dolores, lindante con el Azarbe de aguas dulces de donde tiene su riego con el bancal denominado de Diego el Torrero y con otro de Antonio Vicente.

Treinta y ocho tahullas de tierra, plantada de algunas higueras y palmeras, con una casita de retiro, situada en el partido rural de Daimés.

Para tratar, a su dueño: Carlos Durá Maciá, calle Joaquin Santos, 15.

Policlínica  
Veterinaria

TELEFONO 122

Tratamiento médico y quirúrgico de las enfermedades de toda clase de animales.

Aplicación de Sueros y Vacunas

Corrientes de alta frecuencia, Cama de operaciones, Potro para ganado vacuno, Autocauterio «Dechery» para la aplicación del fuego en todas sus formas, etc. etc.

Avenida de Blasco Ibáñez, 22

ELCHE (Alicante)

CONCURSO

Se saca a concurso el arrendamiento del servicio de Repostería del Casino de Elche, con arreglo al pliego de condiciones que se halla de manifiesto en la Conserjería de dicha Sociedad. El plazo para presentar proposiciones terminará el día 30 del mes de noviembre actual.

Elche 1.º noviembre 1930.

El Presidente, Lorenzo Fernoll; el Secretario, Francisco Selva.

Mármoles y Lápidas

Manuel Giner López

Especialidad en lápidas mortuorias con altos y bajos relieves

No equivocarse: Canalejas, núm. 8

= ELCHE =

# Banco Central

ALCALA, 31 -- MADRID

Teléfonos 11140, 11149 y 18282 -- Apartado 339

AGENCIA: GOYA, 89 (ESQUINA A TORRIJOS)

CAPITAL AUTORIZADO . . . . . 200.000.000,00 de pesetas  
CAPITAL DESEMBOLSADO . . . . . 60.000.000,00 »  
FONDOS DE RESERVA . . . . . 20.500.000,00 »

Sucursal en Elche: Plaza Mayor, 8

SUCURSALES: Albacete, Alberique, Alcalá la Real, Alcázar de San Juan, Alcoy, Alicante, Almagro, Almansa, Almería, Almodóvar del Campo, Antequera, Andújar, Arahal, Arenas de San Pedro, Arévalo, Archena, Avila, Astorga, Ayora, Badajoz, Baena, Balaguer, Barcelona, Barco de Avila, Beas de Segura, Bellpuig, Benavente, Berja, Campo de Criptana, Carcabuey, Carcagente, Carmona, Cazorla, Cazalla de la Sierra, Cebrenos, Ciudad Real, Córdoba, Cervera, Cuenca, Daimiel, Dos Hermanas, Ecija, Elche, Enguera, Haro, Hellín, Igualada, Jaén, Játiva, La Bañeza, La Carolina, La Roda, León, Lérida, Linares, Lora del Río, Logroño, Lorca, Lucena, Málaga, Manresa, Manzanares, Marchena, Martos, Mataró, Medina del Campo, Mora de Toledo, Morón de la Frontera, Murcia, Nájera, Novelda, Ocaña, Oropesa, Osuna, Peñaranda de Bracamonte, Piedrahita, Ponferrada, Porcuna, Priego de Córdoba, Puente Genil, Quintanar de la Orden, Reus, Ronda, Sahagún, San Clemente, Santa Cruz de la Zarza, Sevilla, Sigüenza, Sueca, Talavera de la Reina, Tarancón, Tárrega, Toledo, Tomelloso, Tordesillas, Torredelcampo, Torredonjimeno, Torrijos, Trujillo, Ubeda, Utiel, Ultrera, Valencia, Villacañas, Villa del Río, Villanueva del Arzobispo, Villarrobledo y Yecla.

Filial: Banco de Badalona (Badalona).

#### INTERESES DE CUENTAS CORRIENTES EN PESETAS

A la vista: Dos y medio por ciento anual. Con ocho días de preaviso: Tres por ciento anual. A tres meses: Tres y medio por ciento anual. A seis meses: Cuatro por ciento anual. A doce o más: Cuatro y medio por ciento anual

#### CONSIGNACIONES A VENCIMIENTO FIJO

Estas consignaciones que admite el Banco por el importe de la cantidad que entrega el cliente, devengan un interés de tres y medio por ciento anual a tres meses y de cuatro por ciento a seis meses y cuatro y medio por ciento a un año

CAJA DE AHORROS: Interés de cuatro por ciento anual

Cuentas corrientes con interés, en pesetas y en monedas extranjeras. Cuentas de crédito. Compra y venta de valores. Cobro y descuento de letras y cupones. Compra y venta de monedas extranjeras. Giros y cartas de crédito. Seguros de cambio. Depósitos de valores y, en general, toda clase de operaciones de Banca

## El Progreso es la base del bienestar

Que se consigue utilizando siempre la maquinaria más moderna en las instalaciones.

Las Bombas de  
**LAVAL**

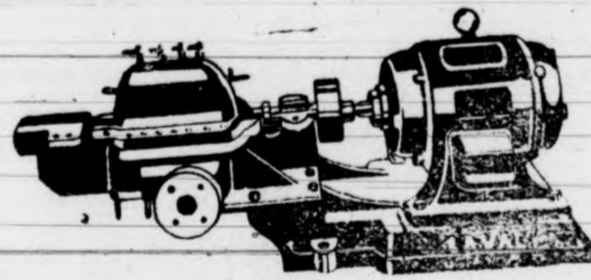

son las únicas modernas en el mercado

Pida Vd. hoy mismo presupuesto y detalles a

DE LAVAL S. A. E. Paseo del Prado, 38

Apartado 910.-MADRID

# Banco Internacional de Industria y Comercio

CAPITAL: PESETAS 30.000.000

Presidente: Excmo. Sr. Marqués de Alonso Martínez

Domicilio social: MADRID, Carrera de San Jerónimo, 43

SUCURSALES: Aguilas, Alicante, Ayamonte, Cádiz, Caravaca, Carataga, Cieza, Elche, Hellín, Huelva, Isla Cristina, Lorca, Málaga, Melilla, Murcia, Orihuela, Puerto de Santa María, San Fernando, Sanlúcar de Barrameda, Totana, Valencia y Yecla.

Principales operaciones: Compra y venta al contado de toda clase de valores de contratación corriente.—Depósito de títulos en custodia.—Admitimos valores en cuenta corriente y abonamos los cupones respectivos concediendo créditos contra dichas cuentas previa consulta.

Cumplimiento de órdenes en las bolsas nacionales y extranjeras.—Apertura de cuentas corrientes de moneda nacional y extranjera.

INTERESES QUE SE ABONAN EN PESETAS: Cuentas corrientes a la vista 2'50 por 100 anual.—Id. id. a ocho días sin previo aviso, 3 por 100 anual.

Caja de Ahorros, desde el siguiente día de efectuadas las imposiciones hasta el en que se retiren, 4 por 100 anual.

Bonos a vencimiento fijo, satisfacción de los intereses trimestralmente. A plazo fijo de un año 4'59 por 100.—Id. id. dos años, 5 por 100 anual.

Dirección Telegráfica y Telefónica: BANKINTER.

# Banco Popular de los Previsores del Porvenir

fundado por escritura pública de 14 de Junio de 1926

CAPITAL: 30.000.000 de pesetas

Casa Central: Avda. del Conde de Peñalver, 22.-MADRID

Dirección telegráfica: PREVIBAN

SUCURSALES: Alcázar de San Juan, Algemés, Alginet, Alhama (Murcia), Almagro, Belmonte, Benifayó, Bilbao Borrueo de Santullán, Brozas, Cádiz, Calahorra, Cañaveral, Ceuta, Elche, Grao (Valencia), Huesca, Jaén, Játiva, Jerez de la Frontera, Monóvar, Oviedo, Palencia, Pamplona, San Sebastián, Santa Cruz de Mudela, Sevilla, Socuéllamos, La Solana, Tomelloso, Torrente, Valencia, Villarta de San Juan, Vitoria, Yecla y Zaragoza.

Este Establecimiento realiza operaciones de Cuentas corrientes a la vista y especiales en perfecto enlace con los servicios de pago de cuotas al cobro de pensiones de la Mutualidad. Imposiciones a plazo fijo. CAJA DE AHORROS, con finalidad primordial para la formación de pensiones de la Asociación, Créditos y préstamos de carácter especial y de modesta cuantía para los asociados de Los Previsores del Porvenir. Descuento y negociación de letras sobre España y extranjero. Giros. Depósitos reintegrables para la formación de pensiones de la Asociación. Cartas de Crédito sobre España y extranjero. Depósitos en custodia de títulos. Operaciones de Bolsa. Transferencias. Compra y venta de moneda extranjera. Informes comerciales. Domiciliaciones en nuestras cajas. Cobro y descuento de cupones.

Las mejores CINTAS PARA MÁQUINA DE ESCRIBIR se venden en la IMPRENTA MODERNA

J. Terol Romero

San Fernando, 25.—Alicante

CONSIGNACIONES

Y EMBARQUES

Despachos de Aduana

Agentes en Barcelona:

SANZ SELMA-MAYCAS, S. A.

PASEO COLÓN, 1

Caja de Ahorros y Monte de Piedad

DE ELCHE

FUNDADA EN 9 DE MAYO DE 1886

Cuentas corrientes a la vista al 5 por 100 de interés.—Imposiciones corrientes desde una peseta en adelante al 4 y medio por 100 de interés.—Imposiciones en huchas, que facilita la Sociedad, desde una peseta en adelante al 5 por 100 de interés.—Préstamos hipotecarios, con garantía personal, con garantía de ropas, alhajas y efectos comerciales.—Prenda agrícola sobre cereales, legumbres y frutos de fácil conservación.

Grandes facilidades en descuentos, amortizaciones, reembolsos, imposiciones, reintegros, empeños y desemeños.

La LLAVE

Nueva Ferrería

= DE =

Francisco Maciá Vidre

(Antes socio de la Ferrería Parreño)

Calle de la Victoria, número 5  
(Subida a la Plaza)

= ELCHE =