

# EL ILICITANO

Organo de la Sociedad Artística ORFEON ILICITANO

NÚM. 179

ELCHE 17 DE ENERO DE 1932

AÑO V



**Primer Aniversario**  
de la señora

**D. Mariana García Melero**

(VIUDA DE SANTO)

Que falleció en esta Ciudad el 23 de Enero de 1931

Después de recibir los Santos Sacramentos y la Bendición Apostólica

**R. I. P.**

Sus hijos, hijos políticos, nietos y nieto político, suplican a sus amistades la tengan presente en sus oraciones.

Todas las misas que se celebren el 23 de los corrientes en las Parroquias y demás Capillas de esta ciudad y la exposición de S. D. M. en la Iglesia de Santa María, serán aplicadas en sufragio de su alma. (Hay misa de 12 en Santa María).

Elche y Enero 1932.

Hay concedidas indulgencias en la forma acostumbrada.

## De actualidad

Alicante está de fiesta. Su espíritu de atracción al forastero se halla incesantemente inquieto con el fin de procurar el mayor solaz a los que, atraídos por la bondad de su clima, se apresuran ya en invierno o en verano, a huir de las fastidiosas inclemencias de las estaciones. La comisión de festividades de la capital de nuestra provincia, se apresta cada vez con el mayor entusiasmo a la organiza-

ción de actos atrayentes, que además de ser objeto de júbilo para el pueblo, enriquecen considerablemente la ciudad, toda vez que el forastero que a ella acude, es forzoso aportador de recursos materiales sin los cuales nada sería posible.

Las actuales fiestas, o «fiestas de enero», que llaman los alicantinos y que este año tienen por objeto celebrar el advenimiento de la República Española, con asistencia del señor Presidente de la misma, serán motivo más que

suficiente para atraer gran número de forasteros que acudirán muy prestos a gastar su dinero en tan linda ciudad.

Elche, pueblo no desposeído de atractivos, no exento de encantos, debió sumarse a este movimiento de atracción, debió aprovechar las circunstancias de tan fausto acontecimiento, preparando al efecto cuanto posee de grande y artístico, cosa que no hubiera estado demás en estos momentos.

Una representación magna de nuestra «Festa», entre otras cosas

hubiera sido motivo más que suficiente para atraer multitud de espectadores, que como siempre ocurre, son objeto de beneficios para nosotros; pero es el caso, que nuestra indiferencia característica, no nos permite pensar en otra cosa que no sea aprovechamiento particular de los bienes generales.

Nosotros, desde estas columnas, damos la bienvenida al señor Alcalá Zamora, deseándole una agradable estancia en nuestra provincia que ha tenido la honra de albergarle durante unos días, rogando al ilustre Presidente, muy encarecidamente, que en su paso por esta, estudie los diversos problemas que nos afectan y las necesidades que sentimos, las cuales no dudamos serán debidamente atendidas ya que una de las mejores normas de justicia consiste en la rehabilitación de los pueblos, quienes estuvieron hasta aquí postergados por la conveniencia de una dictadura abyecta, de la cual salimos merced al abnegado sacrificio de tan ilustre Presidente que supo luchar con energía contra todo prejuicio, hasta lograr la implantación de la República Española.

Ofrécese para contabilidad y correspondencia, persona conocida y competente.

Razón: S. Agatángelo, n.º 7.

**MIGUEL SALVETTI PARDO**  
**MÉDICO**

Especialista en Enfermedades del Corazón y Pulmones

Ex-alumno del Hospital Provincial de Madrid y del Hospital Militar de Madrid-Carabanchel

Consulta de 10 a 1 y de 4 a 6

Abadía, 7

**ELCHE**

Asociación de Cultura Musical

Nicolai Orloff

Con verdadera ansiedad, asistimos a la reunión del pasado día 12 porque en ella habíase de manifestar los designios de nuestros asociados, que según parece tienden a desmoronarse, poniendo cuanto pueden de su parte a fin de sustraer a Elche del único medio de cultura artística que posee. Desgraciadamente, un escaso número de afiliados, asistió al concierto que, con tanto interés esperábamos. Bien es verdad, que reinó la mayor corrección entre los asistentes, cosa que sin duda influyó en el ánimo del pianista Orloff, quien hizo todo lo posible por adreñarse de nosotros lo cual, consiguió de manera admirable.

Se trata de un artista cuyo temperamento es exquisito y donde la virtuosidad no interrumpe el sentido interpretativo de las obras que, al pasar por sus dedos, adquieren ese aire misterioso de las evocaciones.

En la primera parte hubimos de notar una honradez que pocos alcanzan a tener, dada la forma en que fueron dichas las composiciones: Preludio de Franck, Capricio de Scarlatti y el estudio en dó sostenido menor de Schumann, que valieron al intérprete los más calurosos aplausos de cuantos asistieron al concierto. Chopin, el compositor sensible y romántico por excelencia, a quien tanto debe la virtuosidad pianística, fué fielmente reflejado por Orloff que, sin énfasis ni colaboraciones, trazó ante nosotros, toda la gama expansiva del compositor Polaco, tan llena de rasgos característicos reveladores de un genio donde la *afectación maladivez* es bien notoria. Merece ser mencionada, la Polonesa triunfal, que el señor Orloff dijo de manera no oída hasta hoy, obra en la que pudo hacer alarde de mecanismo. En esta producción de difícil acceso a los pianistas, dicha sin ostentación, precisa de ritmo bien acusado y no exenta de cierto encanto humorístico, hubimos forzosamente de reconocer en su intérprete cualidades innegables que hacen de él uno de los primeros pianistas de la actualidad.

RIMAS BREVES

Flor del Valle

De la corona de mi amor primero  
han caído las hojas deshojadas;  
ya tú, ingrata mujer, flor de un ensueño,  
solo en la sombra del recuerdo vagas.

Hoy cuando pienso en tu querer mentido,  
recuerdo con dolor tus frases falsas  
y aun parece que halaga a mis oídos  
el eco suave del amor que pasa.

Fuiste como las flores de los valles  
que reciben los besos de las auras,  
que embalsama el ambiente su perfume,  
pero no tienen alma!

A. Sánchez Rabadán

ORFEON ILICITANO

JUNTA DIRECTIVA PARA 1932

Presidente: Antonio Castaño Mateu.  
Vice-presidente: José Botella Tello.  
Secretario: Diego Mora Sánchez.  
Vice-secretario: Francisco Agulló Soler.  
Tesorero: Francisco Espinosa Gómez.  
Bibliotecario: Angel Aráez Moreno.  
Vocales: Antonio Vives Bernad, José Micó Orts,  
Francisco Payá Ferrández.

Rachmaninoff, Debussy, Imber, no fueron obstáculos para el concertista quien supo trazar con mano firme, los diversos aspectos de estos compositores, destacándose el artista en «Le petit agneau Blanc», de Imber, delicioso paisaje popular, impregnado de un penetrante sabor campestre y que fué muy del agrado del público que, entusiasmado, tributó a Mr. Orloff las más cálidas ovaciones, obligando al artista a regalarnos con una muestra típica de su país. La danza rusa de Petrouschka, pintura fiel del pueblo «comunista» tegida armónicamente sobre un cañamazo «folklórico» por el ruso Igor Strawinsky, fué evocada quizás con más fuerza, con más vehemencia un tanto nostálgica por Orloff que sin duda se sintió atraído por la visión del cuadro que interpretara, cuya perfección hizo vibrar de simpatía todos sus nervios.

En resumen, una velada memorable aunque poco concurrida, fué la que nos proporcionó la Asociación de Cultura Musical y cuyo

recuerdo nos será siempre grato, acaso por la intimidad y el recogimiento en que se deslizó, cosa que suele ser beneficiosa muchas veces, sobre todo si los espectadores no tienen la debida preparación necesaria para estos casos.

Lo que lamentamos muy de veras, es que aquellos que siempre propagaron su afición, aquellos que en todo momento suscitaron las más atrevidas discusiones de arte, que se hicieron portadores de normas para su desenvolvimiento en Elche, no hayan aparecido en las filas de nuestros asociados, pagando en cambio el sacrificio con una sonrisa despectiva todo intento de regeneración artística, sin duda alguna por estar de acuerdo con sus miras particulares. Esto que es una cuestión que no debíamos reseñar dada su ínfima importancia, nos preocupa sin embargo, no por nosotros que no necesitamos la intervención de tales «inteligentes», sino porque ellos son la causa del estancamiento en que nos hallaremos siempre al intentar difundir entre los ilicitanos el cultivo de la sensibilidad en su verdadero aspecto.

Tomás Aldeguer

Societarias

He aquí las nuevas Juntas Directivas que han sido elegidas en las Sociedades que se mencionan para el ejercicio de 1932:

«Coro Clavé»

Presidente, José Serrano Pastor; Vice-Presidente, Francisco Alejo Veracruz; Secretario, Rafael Amorós Vives; Vice-Secretario, Esteban Valero Sansano; Tesorero, Tomás Maciá Agulló; Bibliotecario, Angel Valero Díaz; Archivero, Francisco Martínez Torres; Vocales, José Bravo Sánchez y Juan Díaz Fenoll.

«El Porvenir»

Presidente, Francisco Sánchez Marco; Vice-presidente, José Sánchez Guilabert; Tesorero, Francisco Espinosa Gómez; Interventor, Manuel Coves Pomares; Secretario 1.º, Joaquín Martínez Gómis; Secretario 2.º, José Marco González; Vocales Francisco Almela Navarro, Sebastián Morell Navarro y José Almela Román.

Agrupación Socialista

Presidente, Francisco García Alberola; Vice-presidente, Daniel Pastor Peral; Secretario, Jaime Agulló Ferrández; Tesorero, Pedro Maciá Antón; Interventor, Antonio Mendiola; Vocales: Diego Mora Sánchez, Ramón Sánchez Martínez y Diego Sempere Castells.

Partido R. Radical Socialista

Presidente, D. Julio M.ª López Orozco; Vice-presidente 1.º, Joaquín S. Rabaza; Vice-presidente 2.º Vicente Durá López; Secretario, Serafín Esclapez Blasco; Vice-secretario, Francisco Antón Rodríguez; Tesorero, Manuel Coves Pomares; Contador, Diego Hidalgo Cayuelas, y 18 vocales.

SE VENDE un edificio apropiado para fábrica de alpargatas, calzado u otras. Mide su superficie cubierta 300 mts. cuadrados y tiene un patio espacioso. Sito en la calle de Blas Valero. Dirigirse a José Giner, Tintorería, frente al Teatro Llorente.

V. Javaloyes

Os vestirá bien

## Nueve meses de viaje

Nueve meses llevamos los españoles navegando sobre un mar intranquilo, lleno de pequeñas dificultades para la nueva barcaza donde navegamos, que dispuesta, camina afrontando todos los peligros de las olas y las inquietudes que este mar nos proporciona. Largo es el camino y delicado para los que reman; no lo es menos para los que sobre la barca vamos, unas veces confiados con los del timón; otras pensativos, ahondando en nuestros espíritus algo así como una desconfianza que no manifestamos clara y terminante y que algunas veces, cuando creemos oportuno manifestarla, acude a nuestra mente la reflexión que, como pequeño rayo de luz, nos deja ver las dificultades con que se tropieza en este mar de agitación continua.

Nueve meses caminando sobre las olas; sencillo y fácil y sin ningún mareo se pudo caminar en los primeros meses; las aguas templadas y risueñas convidaban a nuestra barca seguir mar adentro, sin temor al naufragio, porque la barca, de una construcción sólida y fuerte, laborada con toda la conciencia, no temió ni teme verse destrozada; su fortaleza puede resistir los choques de la natural realidad del mar.

Y sigue la barca desafiando todos los percances con que tropieza; y ya en alta mar, cuando la marcha es más lenta; cuando los hombres que la conducen han tenido que cambiar sus posturas creyendo rehacerse de todas sus fuerzas; cuando ya preparábanse para sortear la pesada costa, oyese entre los tripulantes un murmullo algo descontento, y la voz fuerte, dura, de un hombre que como Cristóbal Colón, señala el camino que cree más fácil para llegar al horizonte. Atentos escuchan los tripulantes; unos ven con sus palabras el reflejo de la verdad, muchos quedaron atónitos, mudos y sin respuesta, y otros creyeron oír a un demonio y le huyeron, le critican, le desmoralizan.

Sigue la barca en alta mar resistiendo la marea; allá en la orilla oyense carcajadas de contento, de la «gente bien» que se recrea en la playa, creyendo ver naufragar

## Orfeón Ilicitano Esta noche de 10 a 12, GRAN BAILE FAMILIAR

Amenizado por la orquesta de los reputados profesores  
**Pascual Tormo y Tomás Aldeguer**

### HOMEOPATÍA

curación de toda clase de enfermedades

## Dr. Amancio Meseguer

ELCHE — HOTEL COMERCIO

Consulta: todos los lunes de 3 a 5 de la tarde

la barca, pobres imbéciles revestidos de odio y de hipocresía que aún sueñan con D. Jaimel.

Esperemos, pues, lector, a que surja otra voz para señalar la marcha fácil hacia el horizonte, pero sea esta voz la del Cristóbal Colón, republicano verdad.

Pascual García Martínez

## Muerte sentida

En la madrugada del pasado domingo dejó el mundo de los vivos, el consecuente socialista José Serrano Candela, padre del joven teniente de Alcalde y compañero nuestro de redacción, Antonio Serrano Ruiz.

Al entierro civil, verificado en la tarde del antedicho domingo, acudió un nutrido acompañamiento.

Fue presidido el duelo por nuestro querido Alcalde, Manuel Rodríguez y el socialista Pascual Román y los sobrinos del finado, Francisco Gil Serrano y Antonio Serrano Hernández.

Desde estas columnas enviamos al atribulado hijo y demás familia nuestro muy sentido pésame por pérdida tan sensible como irreparable.

## Cañizares

PINTA AUTOMÓVILES

con pintura **Duco**

TALLER:

Avenida Capitanes Salán y García Hernández, 55

## TEATROS

### KURSAAL

En la pasada semana actuó la Compañía de Comedias de Pedro Sepúlveda-Salvador Mora, representando «Los Chamarileros» y «El raid Madrid Alcalá», obras que fueron del agrado del público, particularmente la primera y que fueron bien interpretadas por toda la Compañía, destacándose Fifi Morano, Amalia Sánchez Ariño, Sepúlveda y Mora.

Esta noche se repetirá la extraordinaria película totalmente hablada en español, de la casa Fox, «Mamá» en la que hace una verdadera labor la gran actriz Catalina Bárcena, secundándola Rafael Rivelles, José Nieto, María Luz Callejo y Enriqueta Soler.

Próximamente: ¿Conoces a tu mujer?, hablada en español por Carmen Larrabeiti, Julio Peña, Enriqueta Soler, Félix de Pomés y Blanca de Castejón. «Papá, piernas largas», «Deliciosa» y «Soltera y sin compromiso».

MAC

### COLISEUM

Hoy, «Camino de Santa Fé» por Richard Arlen.

Lunes, «Cinopolis» hablada en español por Imperio Argentina.

### LLORENTE

Hoy, «Sueños de amor».

Mañana, «Tempestad en Asia».

## Última hora

Sin anuncio alguno, ha llegado a última hora de ayer el Presidente de la República española D. Niceto Alcalá Zamora.

Breves instantes ha sido nuestro ilustre huésped.

## Noticiario

El jueves de la semana anterior dejó de existir a los 69 años de edad, D. Juan Bautista Antón Agulló.

A su atribulada familia y especialmente a su hijo, nuestro amigo el fabricante de calzado José Antón Agulló, enviamos nuestro pésame.

—El pasado martes falleció a la edad de 76 años, Vicente Botella Vives. Damos nuestro pésame a la viuda e hijos del finado y demás familiares.

—A la edad de 38 años dejó de existir el miércoles de la presente semana la virtuosa señora D.<sup>a</sup> Rafaela Asencio González.

En la mañana del jueves tuvo lugar el entierro, al cual asistió un nutrido acompañamiento.

A su desconsolado esposo D. José Vila Mollá y demás familiares de la finada les enviamos la expresión sincera de nuestra condolencia, muy especialmente a nuestros buenos amigos y consocios Alberto y José María, hermanos de la extinta.

—Después de una larga enfermedad y a los 64 años de edad, dejó de existir el lunes por la tarde el que en vida fue dependiente de la Cooperativa «La Equidad», Andrés Gomis Zamora.

Enviamos nuestro más sentido pésame a la familia del finado y en particular, a su hijo político nuestro amigo, Juan Rizo.

—También y a los 71 años de edad, dejó de existir el miércoles último, María Soler Brotons, excelente mujer de grandes sentimientos humanitarios, que prodigó toda clase de atenciones maternales a nuestro compañero de redacción Pascual García durante sus largos años de orfandad.

Descanse en paz tan virtuosa señora y reciba nuestro más sentido pésame el amigo Pascual.

—Se encuentra enferma de alguna gravedad, la madre de nuestro distinguido amigo D. Antonio Bonete Pomares.

Celebraremos su pronta mejoría.

—Por exceso de original no hemos podido dar cabida a la reseña del concierto de la orquesta de guitarras «Arte Juvenil».

En el próximo número lo haremos.

Imprenta MARCIAL TORRES  
Teléfono 152-R.—ELCHE

**Banco Internacional**  
de Industria y Comercio

Capital 30.000.000 de pesetas  
CASA CENTRAL: MADRID  
Carrera de San Jerónimo, 43  
Telegramas y Telefonemas:  
BANKINTER

Sucursales: Albacete, Aguilas, Alicante, Ayamonte, Cádiz, Caravaca, Cartagena, Ciéza, Elche, Hellin, Huelva, Isla Cristina, Lorca, Melilla, Málaga, Murcia, Orihuela, Puerto de Santa María, San Fernando, Sanlúcar de Barrameda, Sevilla, Totana y Yecla  
Efectúa toda clase de operaciones de Banca y Bolsa  
AGENCIA DE VIAJES:  
Cambio de monedas, Cartas de Crédito sobre todas las plazas de mundo, Seguros de Cambios, Transferencia de fondos entre las Sucursales, etc., etc. Apertura de cuentas corrientes a la vista y a plazos abonando intereses según vencimiento.  
Bonos a vencimiento fijo al 4 y medio y 5 por 100 de intereses :-: Caja de Ahorros 4 por 100 intereses.

**Automóviles de alquiler**

Servicio especial para Bódas y Bautizos

**Antonio Blasco Ripoll (Parreles)**  
Blasco Ibáñez, 26.—ELCHE

**MARMOLES Y LÁPIDAS**

**Manuel Giner López**

Especialidad en lápidas mortuorias con altos y bajos relieves

Calle Canalejas, núm. 8.—ELCHE

**Hotel y Restaurant COMERCIO**

Situado en lo más céntrico de la población

Servicio de coches a todos los trenes

Plaza Mayor, 22 y E. Dato, 3

Teléfono núm. 19

Consignaciones y Embarques  
**J. Terol Romero**

SAN FERNANDO, 26.—ALICANTE

Servicio combinado de Transportes de domicilio a domicilio

Agentes en Barcelona:

Sanz-Selma Maycas S.A., Paseo de Colón, 1

**Banco Popular de los Previsores del Porvenir**

FUNDADO EL 14 DE JULIO DE 1926

Capital: 30.000.000 de pesetas

CASA CENTRAL:

Avenida Conde Peñalver, núm. 22.—MADRID

Apartado de Correos, núm. 664

Teléfonos núms. 14672-18264-18265

Dirección telegráfica y telefonica: "PREVIBAN"

**SUCURSALES Y AGENCIAS**

Alcalá de los Gazules (Cádiz).—Alicante de San Juan.—Algemés (Valencia).—Alginet (Valencia).—Alhama de Murcia.—ALICANTE.—Almagro.—Barruelo (Palencia).—Belmonte (Cuenca).—Benifayó.—Berlanga de Duero.—BILBAO.—Brozas (Cáceres).—Bullas (Murcia).—CADIZ.—Calahorra.—Cañaveral (Cáceres).—CEUTA.—Elche.—Elda.—Grao (Valencia).—HUESCA.—JAEN.—Játiva.—Jerez de la Frontera.—Manises.—Monóvar.—OVIEDO.—PALENCIA.—PAMPLONA.—Paredes de Nava.—SAN SEBASTIAN.—Santa Cruz de Mudela.—SEVILLA.—Socuéllamos.—La Solana.—TOLEDO.—Tomelloso.—Toro.—Torrente.—VALENCIA.—Villarta de San Juan (Ciudad Real).—VITORIA.—Yecla.—ZARAGOZA.

Realiza toda clase de operaciones bancarias y las especiales combinadas con los distintos servicios de la Asociación "LOS PREVISORES DEL PORVENIR"

Cuentas corrientes a la vista: 2 ½ anual -- Caja de ahorros 4 anual  
Imposición de ahorro al vencimiento de un año: 4 y 1/2 por ciento anual, a cobrar trimestralmente contra cupón

**Tintorería a vapor**

"La Moderna,"

DE

**JOSÉ GINER**

Procedimientos ultramodernos :-: Lavado en seco y planchado a vapor

Se tian, lavan y planchan toda clase de prendas  
Plaza de Joaquín Costa, 12 (frente al Teatro Llorente)—ELCHE

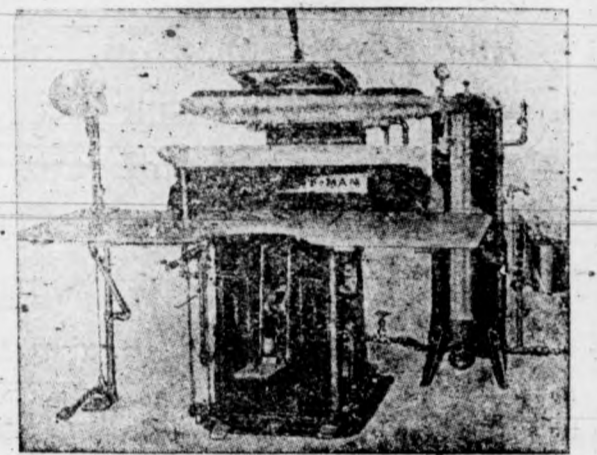

**PLUS ULTRA** Compañía Anónima de Seguros Generales  
Antes Centro Catalán de Aseguradores  
Fundado en 1887

Vida, Accidentes, Robo, Incendios

Dirección: Plaza de las Cortes, 6 MADRID

Agencia General: LUIS MARTÍNEZ Bailén, 16—Alicante

Agencia Local: Fausto Román, Abadía, 7.—Elche

**BANCO CENTRAL**  
MADRID

Oficina Central: Alcalá, 31 :-: (Edificio propiedad del Banco)

Capital autorizado . . . Pesetas 200.000.000

» desembolsado . . . » 60.000.000

Fondo de reserva . . . » 20.694.582

Sucursales en todas las capitales y poblaciones más importantes de España.—El Banco Central realiza, en las condiciones más favorables, toda clase de operaciones bancarias, abonando intereses con arreglo a los mayores tipos autorizados por el Consejo Superior Bancario.

**PRINCIPALES OPERACIONES:**

Ordenes de Bolsa.—Descuentos y negociaciones de Letras.—Préstamos.—Créditos.—Giros y cartas de crédito.—Aceptaciones.—Domiciliaciones.—Cambios de monedas.—Seguros de cambio.—Depósito y canje de valores.—Pago de cupones.—Suscripciones a empréstitos.—Créditos documentarios etcétera.

INTERESES QUE ABONA: Cuentas corrientes a la vista, 2,50 por 100, y 8 días vista 3 por 100.

CAJA DE AHORROS: Imposiciones ordinarias, 4 por 100.

IMPOSICIONES A PLAZO: Consignaciones a 6 meses, 4 por 100, y a 12 meses, 4,50 por 100.

Los intereses de las imposiciones a plazos, se pagarán por trimestres, semestres o años vencidos, a voluntad de los imponentes.

**GARRIDO**

Gran surtido en

**PAÑERÍA**

Calle Sagasta, núm. 10

**Borras y lanas**

a precios económicos

en la

**Guarnicionería**

del Puente Nuevo

**COLEGIO DE 1.ª Y 2.ª ENSEÑANZA de Ntra. Señora de la Asunción**

Dirigido por Don Leopoldo González Serrano Licenciado en Filosofía y Letras  
CALLE CONDE, NÚM. 3 PRAL.

Este antiguo y acreditado Establecimiento abrió su Escuela el día 1.º de Septiembre, dirigida por los competentes Maestros de 1.ª Enseñanza, con título legal adecuado,

D. Adelardo Llopis Ruiz y D. Luis Chorro Juan

Desde el 10 del actual, quedó abierta la matrícula para la 2.ª Enseñanza, cuyas clases, estarán a cargo de un nutrido y competente Profesorado, darán comienzo el día 1.º DE OCTUBRE.

**Anís Javaloyes**

Especialidad en Anís y Coñacs

Existencia en la Repostería de ORFEÓN ILICITANO

Representante: **JOSÉ ROMÁN ORTS,**

Puerta Morera, 8, ELCHE