



AMANECCER

Año IV -:- Número 137  Órgano de la Sección Literaria de «Coro Clavé»  ELCHE 22 Julio 1928
Redactor Jefe: Joaquín Lozano Director: Francisco Serrano Rodríguez Administrador: Amalio Lozano

Unas palabras sobre fiestas

Entiéndase que antes que molestar a persona determinada, lo que deseamos es colaborar en todo cuanto podamos con miras al bien general de nuestro amantísimo y querido pueblo, por quien estamos consagrando buena parte de energías.

Entendemos que a nuestro Alcalde D. Sebastián Maciá le faltó hábil intervención en el asunto Director de la Festa, por la cual se hubieran podido allanar dificultades que de momento surgieron a raíz de la decisión del mencionado Director, insistiendo en llevar a cabo los ensayos de la Festa en una Sociedad que por su origen e historia no puede garantizar la neutralidad necesaria al presente caso, en el cual toman parte elementos pertenecientes a tres sociedades distintas.

La baja de miras con que dicho Director está llevando esta cuestión y la inhábil intervención de nuestra primera autoridad, han sido motivos más que suficientes para que dos o tres sociedades que llevan representación casi total del pueblo que paga estas fiestas hicieran romper la cordialidad con nuestro Municipio, contribuyendo ello a restar esplendor a las fiestas más grandes que anualmente viene celebrando nuestro pueblo y que por este año las consideramos fracasadas por falta de ambiente favorable.

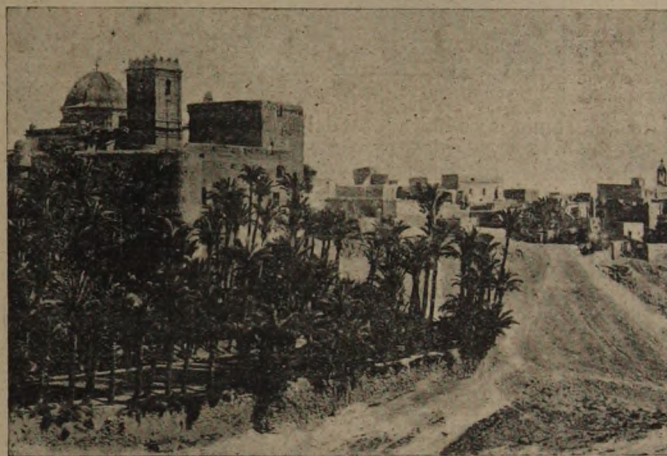

Mientras por unos días los illicitanos abandonan la fabril ciudad, para limpiar y refrescar sus cuerpos en las aguas de la playa santapolera, las palmeras, cual centinelas alerta, guardan el industrioso pueblo que por estos días cierra sus fábricas y talleres

Triste es decirlo, no quisiéramos nosotros que esto ocurriera; pero a fuer de imparciales y por el deber que tenemos contraído con la opinión nos reservamos solo y exclusivamente aquello que por las circunstancias especiales consideramos no nos han de dejar decir. Así, pues, sentiríamos una satisfacción muy grande si personas que alardean de una alteza de miras, la pusieran en práctica en este enojoso caso que aún creemos se hallaría remedio y tornaría la tranquilidad y el contento a este pueblo laborioso digno de mejor suerte

VISADO
POR LA
CENSURA

Las circunstancias

A Rogelio Martínez Cardá

Leyendo «Pensamientos» de mi entrañable amigo Rogelio publicados en AMANECCER del próximo pasado domingo me ha sugerido la idea de escribir las presentes líneas para exponer mi sentir, tal vez equivocado pero sincero, referente a uno de sus pensamientos.

«¿Son las circunstancias hijas del hombre, o es el hombre hijo de las circunstancias?» pregunta mi amigo, y termina con la siguiente afirmación «He ahí un problema» por lo que yo no puedo sustraerme y repetir lo que él ¡he ahí un problema! un problema, si señores, hasta tal punto que precisa resolverlo, y es a lo que yo me he propuesto—con permiso de los competentes—y hago esta salvedad por

que señores en estos tiempos calurosos ¡hay tantos!...

La guerra europea fué una necesidad promulgarla por que así lo exigían las circunstancias e influidos por este talismán, se devastaron pueblos enteros, comarcas enteras, regiones enteras, llegando los hombres en su ceguera a perder uno de los dones más sagrados que Natura nos pudiera legar, el instinto de conservación.

¿Quién no recuerda con lágrimas en los ojos aquella gran hecatombe, aquella gran monstruosidad en la que millones de seres se exterminaban mutuamente mientras que otros complacientes servíamos de espectadores, o lo que es peor aún, de censores de este u el otro bando según las simpatías o según los intereses que nos ligasen? ¿Hubo al principio de esta gran masacre quien determinara ni siquiera insinuara aproximadamente el fin? ¡No! ni por cábula; y sin embargo cuando las circunstancias lo determinaron, cesaron las hostilidades y se hizo la paz; luego ¿las circunstancias son hijas del hombre, o es el hombre hijo de las circunstancias? Ahondemos y percatémonos bien.

Por las circunstancias ¿cuántos y cuántos padres se han resignado a ver el triste trance de no poder darles un mendrugo de pan a sus queridos pequeñuelos? ¿cuántos niños lanzados al arroyo? y ¿cuántas hijas del pueblo ayer vírgenes todo lozanía, exhalando perfumes embriagadores como flor en primavera y que por un contraste, es decir por lo de siempre, por esas malditas circunstancias, hoy las vemos entregadas al vicio depauperadas como flores marchitas ya sin color y sin vida? La tristeza, la alegría, el ser buenos o el ser despiotas, el ser asesino o ser asesinado, el ser apóstata o ser consecuente, ser martillo o ser yunque ¡todo, absolutamente todo! lo determinan las circunstancias; pero a estas ¿quién las creó que tanto influyen en el ánimo del hombre? ¿son acaso ley impuesta o es natural? ¿Son espíritu o son materia?... Aquí es donde yo, amigo mío, he querido

llegar, abortando mi escaso conocimiento para sacar una conclusión de tu caro pensamiento.

¡Las circunstancias son hijas del hombre! No sé, amigo Rogelio, si tú asentirás a esta mi afirmación, pero en caso contrario, y para hacer punto final, veas este pequeño detalle.

Fíjate en todo cuanto nos rodea y observarás que cada día hay cosas nuevas y cada día se precisan otras tantas distintas a las que hoy tenemos y es que la humanidad en su loca y desenfadada carrera, se ha entregado tan de lleno en brazos del deseo que sin darse cuenta, se ha hecho egóista, y todos lo quieren todo, para sí, hasta el extremo que cada uno muéstrase indiferente al dolor que aqueja a los demás; y de ahí la posibilidad del nacer de las circunstancias.

JAIME ROMÁN LLORET

Sanatorio Quirúrgico

DEL

Dr. Joaquín Lucerga

Profesor del Instituto Rubio de Madrid
Especialista en enfermedades de la matriz y cirugía general

Consulta: Cuatro Esquinas de 10 a 1

Sanatorio: Dr. Caro, 3

ELCHE

El madrigal de los ojos verdes

Para tus ojos de esmeralda
estoy rimando un madrigal,
(de flores tejo una guirnalda
para una frente virginal;
para la frente de una hermosa
como una flor primaveral,
la casta frente prodigiosa
de tu «Princesa de Imberal») un madrigal que es como el trino de amoroso ruiseñor, vibrante, dulce y perlerino como el reir del surtidor. Y un madrigal para tus ojos, tan bellamente arrullador, he de rezártelo de hinojos, como a las plantas del Señor.

REMEDIOS PICÓ

A nuestros lectores

Siguiendo costumbre inveterada por la Prensa ilicitana, el próximo domingo no se publicará AMANE CER.

Son nuestros cajistas los que esperan con singular anhelo, la próxima semana para limpiar sus cuerpos de la roña del taller y descansar por breves días de las fatigas del mismo en la modesta playa de Santapola.

Justo que tan queridos compañeros participen también del veraneo, al que todo nuestro pueblo está entregado en estos días.



Comisión y amigos y admiradores del malogrado Antonio Sánchez, junto al nicho que guarda sus restos, el día que se cumplió el tercer aniversario de su muerte.

Esos ramos de flores son la ofrenda cariñosa de quienes no olvidan su paso por la tierra ni sus consejos hasta en los postreros momentos de su vida, de que apartándonos del vicio, leyéramos mucho para así ir puliendo nuestros defectos y aproximarnos a una Humanidad mejor tan deseada por todos.

(Foto. Tari)

Crónicas veraniegas

Aspectos de Santapola

El veraneo, si bien no ha llegado aún a todo su apogeo en la vecina playa de Santapola, marcó ya un grado de animación en extremo acentuadísimo, con la celebración de las fiestas que en honor de Nra. Señora del Carmen, patrona de los marinos, se han celebrado durante los días 14 al 16 inclusive.

Estos festejos debidos a la feliz iniciación de D. Fernando Pérez-Ojeda, han constituido todo un triunfo, y marcado una nota inconfundiblemente sentimental, al representar toda la fiesta como una plegaria fervorosa que al engrosar el núcleo considerable de las que, igualmente, en el resto de España se elevan a la santa aludida, tienden al ruego por tanto ser que su vida exponen constantemente a los fueros temibles de las aguas...

Procesión, Misas, conciertos, regatas, verbenas... y una gran traca en el muelle como final de fiestas...

La carretera que une con Elche la célebre playita, sirve diariamente de pista a una infinidad de carruajes de todas clases. Autos que al deslizarse raudos dejan tras sí una estela espesísima de polvo...

Santapola, en esta época veranie-

ga, es como una prolongación del mismo Elche, ya que ilicitanos son en mayoría sus numerosísimos pobladores. Abren un paréntesis en su honrosa vida de trabajo y van a gozar de las delicias del veraneo. Y este despreocupamiento accidental de las tareas cotidianas, es como computa que al quedar abierta deja expedito el paso a todas las manifestaciones de júbilo. Así, pues, nada extraño el espectáculo simpático de que a altas horas de la noche cuando del mar, cual coloso inmenso dormido, tan solo se oye el sollozar constante de sus olas, se escuchan canciones que constituyen todo un poema artístico por estar ejecutadas con arreglo a normas corales. Himnos que, al prolongarse, se ven aureolados por la luz del alba, cuando apareciendo radiante Febo en el Cenit, imprime en las aguas fulguraciones sanguíneas...

Risas, música, en las barracas de tan recio sabor típico y por las tardes, cuando el Sol se hunde en el Ocaso, a sus puertas en cómodas hamacas, con natural displicencia, veraneantes percibiendo la fresca caricia que la brisa desprende.

El baño... un motivo más de satisfacción. Las cabezas de los bañistas

que semejan constelaciones diminutas en un nuevo cielo...

Y en el Casino, marco pulcrísimo dedicado a la imagen esclarecida de lo selecto, verbenas, alegría, donde la juventud puede entregarse al placer veleidoso de la danza...

Santapola, oasis florecido. Poesía que levanta todo un palacio de ilusión sobre los cimientos vulgares del vivir prosaico...

C. Manuel de la Morena

Julio 1928.

Enfermedades de los ojos

Dr. Baldomero Navarro

Exinterno de los Hospitales de Madrid
CONSULTA EN ELCHE

Todos los martes y sábados de 4 a 6
Plaza Cervantes, 14

Clínica en Alicante

López Torregrosa, 19

(antes Liorna) de 11 a 1

La carretera de Elche a Aspe

Al Ilustrísimo Sr. Presidente de la Diputación Provincial, es hoy a quien nos dirigimos, para rogarle se sirva hacer el recorrido de esta desgraciada carretera y se convencerá del deplorable estado en que se halla, que de continuar sin su rápido arreglo, será imposible el tránsito de carruajes.

Nos extraña mucho que en las actuales circunstancias, en que el Gobierno se preocupa grandemente de nuestra red de carreteras, construyendo muchas nuevas y mejorando las existentes, incluso concediendo créditos de muchos millones de pesetas para el arreglo por el procedimiento de firmes especiales, con el aplauso de España entera, exista esta carretera de Elche a Aspe sumida en el más espantoso abandono, impropio de un país civilizado.

Lo más lamentable del caso, es que ni siquiera está preparada dicha carretera para un próximo arreglo, por cuanto no existe ni un solo montón de piedra para tal fin.

Dada la actividad y celo reconocidos en distintas ocasiones por el culto Presidente de nuestra Diputación Provincial, confiamos que tomará el asunto con verdadero interés y para muy en breve veremos comenzar las obras de reparación de dicha carretera, ya que es de verdadera necesidad para dos pueblos que le quedarán reconocidos.

Bermejo, Dentista

Aureliano Ibarra, núm. 3

(Cuatro Esquinas) ELCHE

Horas de consulta: de 9 a 1 y de 3 a 8

Asesinato en Méjico del General Obregón

Por la lectura de la Prensa ha llegado a nosotros la amarga noticia de haber sido vilmente asesinado el popular expresidente y Presidente electo de la República de Méjico, General D. Alvaro Obregón.

¡En qué tiempos vivimos! Los odios y rencores se ven crecer de día en día y el sentimiento de venganza adquiere fabulosas proporciones.

Declaramos que no hay derecho a privar de la vida a un semejante nuestro, y cuando el privado alevemente se llamaba Alvaro Obregón, nuestro sentimiento llega a su grado máximo.

Creemos de buena fe que el señor Obregón era un enamorado de la libertad y de la justicia, cual lo demuestra el hecho de que en la época de su gobierno se hizo la revisión de la propiedad agraria, dando por resultado el que se repartiase una gran cantidad de tierras entre los trabajadores de ellas, y a la vez también la devolución a los pueblos de sus terrenos comunales. Obregón fué un decidido e incansable defensor de los campesinos mejicanos, de ahí su popularidad.

En nombre de la humanidad dolorida, protestamos de ese crimen execrable, como protestamos de todos los crímenes que se cometan, sea quien fuere el que los cometiere y en nombre del sello, marca o etiqueta que llevarán.

La Raza Ibera

Muy gratamente hemos sido sorprendidos por la visita del noble y valiente semanario republicano alicantino «La Raza Ibera», dirigido por un camarada fraternal: José Dorado Martín.

Larga vida deseamos al citado colega y a su director para luchar por los ideales de la República y para combatir esas plagas nacionales llamadas Lotería y Toros, con la saña y tesón dignas del batallador Noel. Gustosos establecemos el cambio.

El asunto de las bicicletas

Acompañado de atento B. L. M. nos remite el Sr. Alcalde, para su publicación, la siguiente

*NOTA OFICIOSA

En vista de la propaganda que algunas personas hacen contra los impuestos establecidos sobre las bicicletas, de que se han ocupado periódicos de la localidad, especialmente «Elche», «La Defensa» y «Vida Agraria», proponiéndose por éste una solución hábil para que el Ayuntamiento pueda recibir de manos de los contribuyentes el 25 por 100 más de la cantidad presupuesta por aquellos arbitrios, si dicha Corporación le concede todos sus derechos para que pueda obligar a los reacios al pago de lo que les corresponda en el reparto que por igual

†

TERCER ANIVERSARIO
DEL SEÑOR

Don José Samper Moreno

Que falleció en esta ciudad el 23 de Julio de 1925

R. I. P.

Su desconsolada esposa D.^a Antonia Marco Quiles, hijos D. Francisco, D. José, D. Manuel, D. Rogelio, don Antonio, D.^a Antonia y D.^a Josefina; hijas políticas D.^a Angela Serrano Martínez y D.^a Antonia Chilar Maciá y demás familia, ruegan a sus amistades encomienden su alma a Dios y le tengan presente en sus oraciones.

Todas las misas que se celebren el lunes 23 del actual, desde las siete hasta las doce en la Iglesia del Salvador, se aplicarán en sufragio de su alma.

Elche y Julio de 1928.

habría de hacerse entre todos los poseedores de bicicletas; deber es manifestar al público en general la inoportunidad en calificar de excesivos los tipos de imposición, pues habiendo dejado transcurrir silenciosamente los plazos establecidos por la Ley para reclamar contra el Presupuesto municipal y modificaciones de las ordenanzas sobre exacciones municipales que permanecieron expuestas al público previos los anuncios exigidos, ni los contribuyentes directamente afectados ni los colaboradores que tratan de beneficiar los intereses de estos armonizándolos con los municipales, se ocuparon de exponer oportunamente las consideraciones que ahora hacen sin fin práctico alguno por su carácter extemporáneo para el ejercicio económico actual, ya que es de suponer que aquella propaganda se halla inspirada en los mejores propósitos, nunca en el hecho evidente que en realidad resulta del desprestigio de la imposición municipal, que trae consigo el aumento de contribuyentes reacios al pago, haciendo surgir la necesidad de recurrir al uso de las sanciones legales aplicables a los infractores de las ordenanzas, aunque más lamentable sería que la Comisión Municipal Permanente a cuyo cargo se halla la recaudación de las exacciones, se viera precisada a ejercitar acciones de otra índole contra los que hicieren propaganda ilícita al efecto de que el cuerpo contribuyente se resistiera más o menos pasivamente al pago.

El Ayuntamiento ante la imperiosa y legal necesidad de nivelar el Presupuesto municipal, se vió obligado a robustecer los ingresos mediante la modificación también de las tarifas de las ordenanzas números 2 y 41, calculando 18.000 pesetas de rendimiento anual al arbitrio sobre Distintivos y 10.000 pesetas al de Licencias de circulación de bicicletas, imponiendo 7'50 a cada una de estas, 2'50 a cada medalla de las mismas y 5 por tablilla de carruaje; cuotas que no llegan al límite señalado en el Estatuto municipal, y por lo tanto no pueden ser calificadas de excesivas, menos aún si se tiene presente que en Alicante, Alcoy, Villena y Orihuela, se hallan establecidos mayores tipos sobre las bicicletas.

Sin embargo, la proposición formulada por el articulista de «Vida Agraria» no es admisible, entre otras consideraciones, por la de que figurando 5.376 bicicletas en este Municipio, según los datos del censo de las sujetas a requisición militar, habiéndose expedido hasta ahora unas

mil licencias de circulación, faltan por recaudar el impuesto de las restantes 4.376 que asciende a 43.760 pesetas, recaudación que la Comisión Municipal Permanente trata de llevar a efecto seguidamente empleando todos cuantos medios legales para su mayor eficacia, y en verdad que teniendo la Corporación sus agentes para llevarla a efecto como recauda los demás recursos, resultaría un caso muy singular hacer cesión de todos los derechos a una persona que solamente ofrece acabar de cubrir la totalidad consignada en presupuesto que es de 10.000 pesetas mas un 25 por 100 de éste que resultarían 12.500 efectivas, cuando ya figuran cobradas más de 10.000 siendo susceptibles de cobro 43.760, a cambio de que dicha cesión de derechos sea bastante para que pueda obligar a los reacios al pago de lo que les corresponde en el reparto que por igual habría de hacerse entre todos los poseedores de bicicletas. Debe comprender el articulista proponente que la cesión en estos términos concebida tendría caracteres ilegales, y los contribuyentes resultarían perjudicados si el recaudador cesionario hiciera uso de todos aquellos derechos, pues no es demás hacerles la advertencia, de que los infractores de aquellas ordenanzas pueden ser castigados con el pago del duplo de la cuota y multas de 5 a 25 pesetas.

Ahora bien, la Comisión Municipal Permanente que entiende no debe venir la recaudación del arbitrio según propone «Vida Agraria», accediendo a los ruegos de algunos alcaldes pedáneos que sinceramente se hallan interesados por sus vecinos, ha acordado que a todos los tenedores de bicicletas se les cobren 10 pesetas por impuestos sobre cada una y 5 pesetas por tabillade carro, si voluntariamente se presentan a proveerse del distintivo y licencia de circulación, si que también castigar con arreglo a las ordenanzas a los que no se provean de él y sean denunciados.

Deben, pues, los interesados solicitar la licencia y proveerse del distintivo para poder circular evitándose las gravosas consecuencias de las denuncias que en lo sucesivo se presenten.

Elche 20 de Julio de 1928.

EL ALCALDE,

S. Maciá

El Nuevo Juez

D. Enrique de No Hernández, nos comunica con atento B. L. M. su toma de posesión del cargo de Juez de Primera Instancia e Instrucción de este partido el día 17 del que cursa, ofreciéndose para todo lo que contribuya a la más recta administración de la Justicia y engrandecimiento de la Ciudad.

Agradecemos al Sr. de No su fina deferencia felicitándole por la toma de posesión de tan honroso como delicado cargo.

NOTICIAS

Se encuentra entre nosotros el antiguo cantor de «Coro Clavé», entrañable amigo nuestro y suscriptor en Barcelona, Isidro Ibáñez, al que le deseamos una larga y grata estancia en esta su *terreta*.

También se halla en esta nuestro amigo Francisco Botella Ferrández.

Hemos tenido la grata visita de D.^a Teresa Sánchez Machuca, viuda de Morell, del comercio de Manzanares y suscriptora nuestra, quien se halla en esta con motivo de apadrinar a su sobrina Mercedes Sánchez.

Hoy contraerán los indisolubles lazos del matrimonio la bella señorita Mercedes Sánchez Sánchez, y nuestro amigo Antonio Lledó Vives.

Reciban los nuevos contrayentes nuestra más sincera felicitación.

Celebramos muy de veras que la niña de nuestro amigo y suscriptor don Hipólito Miñana se halle completamente restablecida de la dolencia que venía sufriendo.

Ayer salió para Santa Cruz de Tenerife, nuestro entrañable amigo y suscriptor en aquella plaza D. Pascual Ruiz Hernández.

Tenga un buen viaje el amigo Ruiz, quien la muerte de su Estrellita le tiene anonadado de dolor.

El jueves, 19 del corriente y a la edad de 65 años, falleció nuestro apreciado amigo, el laborioso y honrado campesino del partido de Asprillas, D. Vicente Vicente Agulló.

Su entierro, que tuvo lugar el día siguiente a las 10 de la mañana, estuvo muy concurrido, especialmente de sus amigos los labradores, demostrándole con ello la estimación que le tenían.

Descanse en paz el amigo Vicente y sirvan estas líneas de lenitivo a su afligida familia, particularmente a su esposa e hijos a los que acompañamos en su sentimiento.

Hijos de J. Quiles
FABRICA DE PRODUCTOS CERAMICOS
ALMACENES de
Maderas, Cementos, Cales, Azulejos de todas clases
y todo lo concerniente al ramo de construcción
Despacho: Puerta Morera, 6
Fábrica: Empalme carretera de Santapola y Alicante

Carpintería Mecánica
—: DE :—
Pedro Maciá Lafuente
Siempre la más moderna —: Siempre la más económica
PRESUPUESTOS GRATIS
Calle Alfonso XIII, número 16

Máquinas para coser suelas para Alpargatas, con tranza de yute con alma
Novedad: Máquinas para coser puntas y tacones

Las únicas prácticas
Martín Arrillaga
Elgoibar «» Guipúzcoa

Bolsos Monederos
Inmenso surtido —: Gran baratura
Guarnicionería SERRANO

MÁRMOLES Y LÁPIDAS
MANUEL GINER LOPEZ
Especialidad en lápidas mortuorias con altos y bajos relieves
No equivocarse: Canalejas, 8 (al lado mismo del Estanco) **ELCHE**

MUEBLES A PLAZOS
Hasta diez meses de crédito
¡NADA DE PAGO ANTICIPADO!
Javaloyes Puerta Arrabal, 6 **ELCHE**

¡AGRICULTORES!
SEGURO CONTRA EL PEDRISCO
La **Mutualidad Nacional del Seguro Agrario**, creada y subvencionada por el Estado, asegura contra el pedrisco toda clase de cosechas: granados, viñas, cañamo, hortalizas, etc.
Informarán en las oficinas centrales de la **Mutualidad**, Carretas, 12, Madrid, y en la Agencia de esta región, establecida en **Elche** calle Reina Victoria, 16.
Garantía absoluta Tarifas módicas

Firestone

La marca que por su calidad responde a más duración



Banco Internacional de Industria y Comercio
Capital 30.000.000 de pesetas
CASA CENTRAL: MADRID
Carrera de San Jerónimo, 43
Telegramas y Telefonemas: BANKINTER

SUCURSALES: Aguilas, Alicante, Ayamonte, Cádiz, Caravaca, Cartagena, Cieza, Elche, Hellín, Huelva, Is'a Cristina, Lorca, Melilla, Murcia, Orihuela, Puerto de Santa María, San Fernando, Sanlúcar de Barrameda, Sevilla, Totana y Yecla.

Efectúa toda clase de operaciones de Banca y Bolsa

AGENCIA DE VIAJES

Cambio de monedas, Cartas de Crédito sobre todas las plazas del mundo, Seguros de Cambio, Transferencias de fondos entre las Sucursales, etc. Apertura de cuentas corrientes a la vista y a plazos abonando intereses según vencimiento.
Bonos a vencimiento fijo al 4 y medio y 5 por 100 de intereses —: Caja de Ahorros 4 por 100 intereses

Ideal Room
ESMERADO SERVICIO
—: EN :—
CAFÉS Y LICORES

CASA HERRERO
Mayor, 34 —: ALICANTE —: Apartado 128

Almacén de Curtidos y Artículos para la fabricación de Calzado

ANTONIO MARIA GARCIA
TALLER DE ELECTRICIDAD
ARREGLO DE BATERIAS Y MAGNETOS E INSTALACIONES PARA AUTOMÓVILES
Exclusiva de los acumuladores Tutor
Talleres: Colón, 11 ALICANTE Oficinas: Sagasta, 10
Encargos en Elche a Ismael Martínez

GRAN PELUQUERIA
"La Paloma"
— DE —
ANTONIO CERDÁ
Especialidad en los cortes de pelo para señoras y señoritas

Automovilistas:
El mejor taxímetro es el
TAXI BABI
Aprobado por el Estado
Para informes: **Estanislao Mariol**
Dr. Balmis, 2. - ALICANTE

HOTEL COMERCIO
Situado en lo más céntrico de la población
Servicio de coches a todos los trenes
Plaza Mayor, 22 y Eduardo Dato, 3
Teléfono 19 ×××× **ELCHE**

Ismael Martínez
MATERIAL ELÉCTRICO
Variado surtido en lámparas eléctricas
Aureliano Ibarra, 1 **ELCHE**

Accesorios para automóviles en general

Grande stock de cubiertas y cámaras de las marcas
Firestone - Michelin - Good-Year - Goodrich - Continental - Fisk - Dunlop y otras
Guarnicionería Serrano Plaza Mayor, 9 **ELCHE**
Consulte precios, plazos y descuentos - No hay quien venda más barato que esta casa