



# AMANECE

Año VI - Número 215  Órgano de la Sección Literaria de "Coro Clavé"  ELCHE 23 Febrero 1930

Redactor Jefe: Joaquín Lozano

Director: Francisco Serrano Rodríguez

Administrador: Amalio Lozano

## En el LVI aniversario de la muerte de José Anselmo Clavé

Mañana día 24, cúmplase el LVI aniversario de la muerte de aquel vate catalán, músico compositor, modelo ejemplar de hombre, fundador de los coros, José Anselmo Clavé Camps, al que hoy todos los elementos de nuestra Sociedad, rendimos ferviente y merecido homenaje.

La velada que en su honor prepara «Coro Clavé» para esta noche, revestirá una gran solemnidad artística, tanto por los elementos que en la misma han de tomar parte, como por la preparación que para dicho acto se tiene, el cual para darle más amenidad, se dividirá en cuatro partes.

Primera. Discursos, lectura de trabajos y recital de poesías, por elementos de la Literatura y del Grupo Artístico.

Segunda. Cantos de romanzas por varios solistas acompañados del piano.

Tercera. Presentación de «La Filarmónica» que tan acertadamente dirige Don Antonio Sansano y

Cuarta. La Masa Coral que tan dignamente dirige D. Abelardo Jaén, ejecutará varias obras de su repertorio.

Así pues, «Coro Clavé» esta noche, se honrará orgulloso del homenaje que le prepara, a su Maestro insigne, al político hon-

rado; al músico eminente, al poeta ejemplar, y al hombre en fin que dejó al mundo un legado de amor y fraternidad por el arte.

AMANECE, portavoz de «Coro Clavé», recuerda la triste fecha del 24 de Febrero de 1874 en que desapareció del mundo de los vivos el gran regenerador social, José Anselmo Clavé; y, como órgano de un grupo de discípulos suyos, tan modestos como abnegados y entusiastas, rinde fervoroso tributo de admiración y de cariño al insigne músico catalán que, salido de la falange proletaria, ocupó los más altos puestos y dejó una obra impercedera por su inteligencia genial y su laboriosidad sin límites.

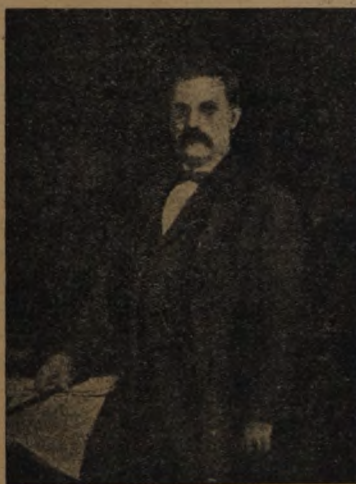

Nuestro venerable maestro José Anselmo Clavé

### AGUAS POTABLES

## Manera de obtenerlas

### III

Antes de desarrollar este interesante tema que ya indiqué en mi artículo anterior, bueno será que nos ocupemos de aclarar y hasta si se quiere rebatir, un punto que se nos ha interpuesto en el camino, en el preciso momento en que me estaba ocupando en escribir el artículo de esta semana, referente a la manera de obtener aguas potables en cantidad suficiente para las necesidades del pueblo. Me refiero a la noticia publicada en el semanario local «La Defensa», en su número del domingo pasado, respecto a la aprobación por el Ministerio de Fomento, del proyecto de conducción de las aguas del Taivilla.

Si estas grandes y costosas obras se han de llevar a la práctica en un plazo relativamente corto, podemos considerarnos dichosos, estamos pues de enhorabuena. Pero si como es de suponer,—y en esto no estoy completamente solo, sino que personas competentes y de grandes arraigos opinan al igual que el que suscribe— el proyecto se alarga y pasan años y más años sin que se lleve a su realización tanta belleza, estamos lucidos.

Consideremos sensatamente que estas aguas habrán de ser distribuidas en no pocos pueblos de las provincias de Murcia y Alicante antes que llegar a Elche y que se diera el caso, muy probable por cierto, de que para nosotros fuera simplemente una ridícula visión.

Hace unos días lei (creo que de fecha 14 del corriente) un artículo en «El Liberal», de Murcia, firmado por Juan de La Cierva López, en el cual el firmante se lamentaba del abandono en que está sumido el problema de las Aguas Potables en dicha capi-

tal. Y se lamentaba muy cuerdamente, porque, confiando en la traída de aguas del Taivilla, se ha relegado al olvido otro procedimiento de abastecimiento, que debido a las circunstancias actuales porque atraviesa la ciudad del Segura, podría muy bien dar una solución más rápida.

Y a propósito de las aguas del Taivilla, decía el Sr. La Cierva:—Pero, ¿nos conviene esperar hasta entonces? Sería preciso conocer el valor de éste entonces.

Pero ¿nos convendría el precio del agua cuando venga? ¿Y si—preciso es prevenirse—no viene?

Todas estas manifestaciones del Sr. La Cierva, que hago mías en su totalidad, nos hace concebir una tan elevada serie de dudas respecto a dichas aguas, que cabe preguntar:

Si todas estas lamentaciones ocurren en Murcia, al decir de dicho señor, que tiene las aguas del Taivilla mucho más cerca que nosotros, siendo además población eminentemente rica en recursos de todas clases, ¿qué nos podrá suceder a nosotros, que apenas somos unos cuantos granos de arena en la inmensidad del desierto?

Yo digo con el Sr. La Cierva, que la traída de las aguas del Taivilla, podían o no resolver el problema en Elche, pues fácilmente pudiera ocurrir que, aún suponiendo que en el transcurso de los años—que no serían pocos—llegara a ser un hecho el discurrimiento de dichas aguas por las calles de la población, convendría conocer con antelación, la enormidad de pesetas que la grata mejora nos habría de costar, estudiando a la vez si el caudal disponible para nosotros respondería al gran sacrificio impuesto, además de si el público podría disponer de esas aguas para sus menesteres domésticos y cuántas pesetas le habría de costar tener a su disposición un número determinado de litros diarios.

Nuestros municipios deben estudiar



Del momento

## Hombres nuevos e imparciales

El Gobierno Berengüer que ha sido recibido con gran júbilo por la opinión pública ha dado sus primeros pasos decisivos hacia otro nuevo aspecto de la vida española con sus Decretos renovando las Diputaciones provinciales y los Ayuntamientos.

Por estas disposiciones se llevan a los organismos locales y provinciales a los mayores contribuyentes y a los ex-concejales de mayor votación, que por lo menos teóricamente son los más populares. Aquellos por sus condiciones económicas y a estos por que se les supone con grandes simpatías pueden y están obligados a sacrificarse en esta ocasión extraordinaria por el bien general que se pone en sus manos.

Las Presidencias y Vicepresidencias de las Diputaciones y las Alcaldías y Tenencias de las capitales, cabezas de partido y pueblos mayores de cinco mil habitantes serán de nombramiento del Gobierno, buscando quizás la máxima imparcialidad para las elecciones, ya que en algún caso concreto sería funesto a los fines de aquellas que existiese la representación del Gobierno, con toda la influencia que supone, en manos de personas que por sus afinidades con los partidos antiguos o con el órgano del Directorio, la Unión Patriótica, pudieran comprometer o poner en entredicho aquella imparcialidad que debe ser la aspiración unánime.

Esta medida en las actuales circunstancias en que se vá tras la normalidad, buscando con fé la verdadera aspiración del país nos parece acertada, ya que con ella, el Gobierno puede y debe enviar a estos importantes cargos a personas que unan a su cultura y solvencia moral una probada independencia para que en su día el fruto que se recoja sea sano.

Debe también preocuparse el Gobierno de que quienes vayan a las Alcaldías sean hombres nuevos, con iniciativas propias y con energía que propulse a un tiempo la administración y el deber ciudadano, sin que jamás se excedan en sus atribuciones y excitándoles a que en su labor sean ecuanimes y no dejen en su campo fructificar semillas que perturban y cuyo arraigo podría ser causa de una mala cosecha más adelante.

Este Gobierno llega con amplios poderes e independencia ilimitada; unos y otra debe aprovechar para que el día que se vaya a unas elecciones se manifieste plena y verdaderamente la voluntad nacional.

FRANCISCO TRIGUEROS Y ENGELMO

serena y concienzudamente todo cuanto se relacione con la traída de las aguas del Taivilla, conociendo al detalle el caudal que debemos de recibir; desde dónde habremos de hacer la acometida, para saber la distancia que media desde aquella a Elche; diámetro, clase y condiciones de la tubería.

Un estudio topográfico del recorrido y del perfil para detalladamente conocer las distintas atmósferas de presión en todo el recorrido, y finalmente, un presupuesto total del costo de las obras, para que el pueblo, único interesado, pueda orientarse debidamente.

No esperemos más. La esperanza es un préstamo que se hace a la ventura.

Ni un solo momento debemos estar inmóviles ni mucho menos inertes ante la magnitud de este gran problema de vida para Elche, y nuestras autori-

dades deben comenzar seguidamente sus preliminares trabajos para llevar a cabo la consecución de estas obras.

Después de todo, sigo completamente pesimista. No tengo confianza en el porvenir en manos de nuestros municipios. Gozaría mucho de mi engaño si llegara a equivocarme.

Las aguas del Taivilla, no llegarán nunca a Elche, y de llegar, tardarían muchos, muchísimos años.

Por ello, es por lo que creo no debemos de cruzarnos de brazos, y a este fin, estudiaremos algún otro procedimiento de abastecimiento de aguas en cantidad suficiente y en buenas condiciones de potabilidad, que pueda ser más factible y rápido y que pueda ser a la vez de gran popularidad entre los habitantes de Elche.

En el próximo artículo presentaremos uno de dichos procedimientos.

VICENTE TORRES SERRANO  
Febrero 1930.

†  
Tercer Aniversario del señor  
**Don Casto Torregrosa Parreño**  
Que falleció cristianamente en esta ciudad el 28 de  
Febrero de 1927, a la edad de 80 años

R. I. P.

Sus hijos, hijos políticos, nietos y demás familia suplican a sus amigos y personas piadosas se sirvan encomendar su alma a Dios.  
Todas las misas que se celebren en esta Ciudad, el 28 del corriente mes, en todas las Parroquias, Conventos, Hospital, Santo Asilo, Colegio de Hermanas Carmelitas, a las 10 y tres cuartos, y en la Parroquia de Ntra. Sra. de Monserrate, de Orihuela, se aplicarán en sufragio de su alma y la de su esposa D.<sup>a</sup> María Josefa Parreño Fernández.  
Elche y Febrero de 1930.

Varios Sres. Prelados, tienen concedidas indulgencias en la forma de costumbre.

## Joaquín Dicenta Clavé, mal interpretado

El 21 del que cursa, se cumplió el 15 aniversario de la muerte del insigne escritor y luchador democrático, Joaquín Dicenta.

El mayor éxito teatral de Dicenta lo consiguió, después del «Juan José», con su drama «El Señor Feudal»; después, otras muchísimas obras fueron tejiendo la senda triunfal de laureles que este sociólogo y dramaturgo consiguió para su vida y para después de muerto.

La mayor parte de sus obras han sido traducidas a varios idiomas extranjeros, en particular el «Juan José» y «Los Bárbaros» no hay idioma europeo que no lo tenga.

Dicenta en vida fué combatido por la tendencia de su labor, tal vez a ello se deba lo poco descuidado que estuvo al final de su vida y en atender la glorificación a su muerte. Pero ya después de unos años, a Dicenta se le quiere conceder el valor de su obra y los Teatros españoles el 1.º de Mayo fiesta del trabajo, lo dedican a la memoria de Dicenta, representando su obra el «Juan José».

En Zaragoza acaban de levantarle una estátua y la Librería «Novelas y Cuentos», se asocia a este homenaje del pueblo español acogiendo en sus páginas el hermoso y social drama «Juan José».

Nuestro Municipio a petición de nuestra Sociedad «Coro Clavé» y de su vocero AMANECER, hace años le tienen aprobado dedicar una calle a su nombre, pero por lo visto los de la U. P. se arrepintieron, tal vez porque no le considerarán méritos suficientes al coloso escritor Dicenta, lo cierto es que dicho acuerdo, aún está por llevar a la práctica.

AMANECER, que no sabe olvidar nunca a los hombres que valen, recuerda con profundo sentir en esta memorable fecha la desaparición del insigne escritor gloria de nuestra patria.

A mis amigos siempre venerados de «Popular Coro Clavé».

El arte es, la exteriorización de la belleza en su significación mal definida: El artista un ser de superabundantes e innatas cualidades cuya concepción de las cosas adquieren la sorprendente maravillosidad de lo genial. Un artista se pudo llamar Homero, Dante, Beethoven, Hugo... y todos los otros, los carentes de soplo iniciador, de puramente creador, simples devotos en la Gran Ara ante cuyo idolo han de permanecer con la natural emoción de los neófitos, de los imperfectos, por no poder contemplarlo con la serenidad estoica de la reflexión más que los iniciados, la actitud idálica del genio.

Solo el genio puede amar, sin traicionarle, el arte por el arte y de esa pasión brotarán los gérmenes alimentadores del cuerpo, su obra, que ha de fundirse con la eternidad. Los demás podemos amar el arte por que a través de él hallaremos la suficiente espiritualidad tan precisa para idealizar las vulgaridades de la vida, mirándola con un prisma algo sorprendente si se quiere, pero nunca entregarnos al amor del arte por el arte ya que con esa embriagadora pasión lo ridiculizamos y nos traicionamos.

El hombre, a más de este título, podrá ostentar todos los que quiera y sean compatibles con sus habilidades, con sus aficiones, con sus normas, para ello tiene la libertad de su albedrío otorgada por nuestro tiempo, pero nunca, ni por los motivos más trascendentales, podrá claudicar, sin corromperse, de esa cima de deberes; ser hombre.

Así lo debió comprender Clavé que no fué un artista en su definición más acabada, pero supo ser un hombre en su proporción más definida: Fun-



DEPORTES

Para mañana lunes, se tiene anunciado un gran partido en el campo de Altábig, en el que contendrán «Bandeja F. C.» y «Brocha F. C.»  
Debido al carácter popular del mismo es de esperar una buena entrada, pues la gente está animadísima.

Correspondencia administrativa

M. S. de C., Barcelona.—Recibidas por Giro postal 12 ptas., quedando pagado hasta fin del corriente año. Sinceramente agradecemos saludos y elogios.  
J. S., de Huelva.—Recibidas por Giro postal 8 ptas. Tiene pagado hasta el 31 de Octubre de 1929.

Dr. Federico Sellès

Ex Alumno del Hospital St. Louis, de París y del Hospital de San Juan de Dios, de Madrid

ESPECIALISTA EN  
Enfermedades de la Piel y Secretas

De 10 a 1 y de 4 a 7  
Plaza de Castelar, núm. 1 ALICANTE

A los suscriptores de fuera

Se les hace saber, que por inconvenientes de los Barcos llevamos más de dos años sin girarles una letra, habiéndoles cobrado solamente a aquellos buenos señores que a nuestro requerimiento unas veces y otras de su espontánea voluntad, nos han mandado algunas pesetas.

En la actualidad se hallan bastantes al descubierto, por lo que les rogamos a todos ellos no tarden en enviarnos lo que adeudan, por Giro postal o en sellos de Correo del valor de 25 céntimos, hasta ponerse al corriente en esta Administración la que les quedara muy reconocida.

NOTICIAS

Para Argel salió el pasado martes el joven letrado D. José Gómez Brufal.

Feliz viaje y estancia.

El domingo tuvimos el gusto de saludar en ésta al Secretario de la Unión Musical de Hondón de las Nieves D. Enrique Cerdá, con quien pasamos un buen rato de charla de arte.

El Sr. Cerdá se fué gratamente impresionado de nuestra Sociedad, dejando establecidas las relaciones cordiales que entre todas las sociedades de arte debe reinar.

Desde nuestras columnas reiteramos el saludo a dicho Sr. y a la Sociedad musical hondonense, ofreciéndonos para todo cuanto de nosotros necesiten relacionado con el arte.

Imprenta Agulló.—Elche

dó los «coros» quizás como una ofrenda al arte, pero más seguro como una escuela de sensibilidad para, susstrayendo seres a la crápula, a la inercia, a la corrupción entregarlos al ideal, a la acción, a la humanidad redimida: Cantó las bellezas de que está dotada la naturaleza pero proclamó con más ardor los derechos del hombre todo a gozar de esa naturaleza, inculcándolos en el corazón de las multitudes por medio de notas tan vibrantes como esas del himno francés que no es un canto de rebelión sino una proclamación de amor, no es la Bastilla que se derrumba, es una era de fraternidad que surge, no es la tiranía vencida, es el derecho que se impone.

Todo ser destacado del plano de los mediocres ha de tener gestos sorprendentes, actitudes revelantes, una obra donde quede marcada la huella inconfundible de su personalidad; esto anulará lo otro, las pequeñas intrigas, las manifestaciones indelebles, las acciones secundarias, por eso cuando a uno de ellos admiramos ha de ser en toda su vasta densidad o acaso en su significación más destacada.

Ostentar una corporación el nombre de Clavé simplemente por ser fundador de sus análogos, relegando al olvido el principio que a crearlas le indujeron es algo contraproducente, inexpresivo e incomprensible: Tratar de perpetuar el nombre de un hombre invirtiendo los términos de su acción: Eso es lo que se llega a hacer ostentando el nombre de Clavé y abandonándose en brazos de una obra que tiene algo de excesivos halagos personales, de platonismo, de infecunda.

Pero no nos lleguemos a confundir: Clavé en sus fundaciones ejerció un apostolado de humanidad, nunca de particularidad, bogó por la elevación moral del hombre no por la imposición personal de unas ideas, trató de beneficiar al género no a ciertas particularidades, él fué republicano pero el sello que imprimió a su obra, los «coros», no tuvo matiz político, en la vulgar interpretación que de tan refinada pasión se tiene.

Los «coros» fueron y casi son agrupaciones de humildes, de huérfanos en las bacanales del mundo, de almas precisas de redención, esa legión, mueca grotesca en las orgías desenfundadas realizadas por los ególatras encumbrados, precisa se le depure, se le arranque de las garras de la fatalidad personificada en el vicio y se les revista de todas esas perfecciones, llámese sensibilidad o conciencia, que se precisan para conseguir la categoría de ciudadanos en las huestes de la vida, por ende la misión de ellos está bien de-

terminada, amar, cultivar el arte, si, pero sin olvidar al hombre y sus principios más elementales como el alma quees de esa esplendorosa manifestación de arte llamada universo; todo lo demás que se realice serán claudicaciones, erróneas interpretaciones, actitudes inadecuadas y más que nada procrear, quizás inconcientemente, esa fauna de eunucos que llegó a rebelar con noble cólera a aquel gran hombre y gran patriota llamado Costa.

A. ASENCIO LOZANO  
15-2-30.

De nuestra Sociedad

Directivas que han sido elegidas para las distintas Secciones:

SECCIÓN LITERARIA

Presidente, Joaquín Lozano Charco; Secretario, Angel Valero Díez; Tesorero, José Sánchez Sánchez.

LA FILARMÓNICA

Presidente, Vicente Soler Pastor; Secretario, José Soler Asencio; Tesorero, Francisco Calvo Gómez.

GRUPO ARTÍSTICO

Presidente, Ernesto Lozano Charco; Secretario, Diego Valero Pomares; Tesorero, Antonio Abadía Payá.

MASA CORAL

Presidente, Francisco Giménez García; Secretario, Antonio Pastor; Tesorero, Pascual Soler Onofre.

Mucho se puede esperar de estos valiosos elementos que integran este año las Secciones de «Coro Clavé», a los que muy efusivamente felicitamos, no obstante ser de opinión que a quien debiéramos felicitar es a la Sociedad que ha tenido la suerte de contar con estos hombres que seguramente le han de aportar inmejorables beneficios.

TEATROS

KURSAAL

La compañía lírica española Badía-Peñalver-Almodóvar, actuó con bastante éxito el martes y miércoles últimos en este teatro.

Las aplaudidas zarzuelas «La tempestad» y «Jugar con fuego» han sido representadas por la citada compañía, en las que han demostrado sus buenas facultades el baritono señor Almodóvar y el tenor señor Peñalver, que con las notables tiples cantantes señoras Badía y Rosita Torres forman un cuarteto muy recomendable.

Anoche se proyectó la película «Todo un hombre» y después como beneficio del tenor-espinto ilicitano Sr. Sánchez Terol,

cantaron los solistas de Popular Coro Clavé Francisco Guilabert, bajo; Sánchez Belmonte, tenor; Antonio Esteve, tenor; y Pedro Vives, baritono. También tomó parte cantando «El Huesped del Sevillano» el solista de Coro Clavé (baritono) Jaime Tello Más.

Hoy se pasará la película Czarevich. El grande amor de un príncipe ruso.

LLORENTE

Ayer sábado, se proyectó «El paseo del perro», por J. Farrell Mc. Donald.

Hoy domingo, «Al límite del Sur», por Ivonne Simón.

Mañana lunes, «El Testaferro», por Jack Murray y Bárbara Kent.

Jueves, «Calvario de amor», por Nathalie Lissenko

Pronto, «Locuras de Carnaval».

COLISEUM

Anoche se proyectó «El Kameraman», superproducción de la Metro Goldwyn.

Hoy domingo, «El poema del Rhin»

Mañana lunes, «La hora secreta», por Pola Negri, y el jueves, «La senda del 98», por Dolores del Río.

Un banquete

Lo celebraron los empleados de la Sucursal del Banco Internacional de Industria y Comercio de esta Ciudad, el domingo pasado, para festejar el sexto aniversario de la fundación de dicho Establecimiento.

Nuevo gobernador

Según la prensa, el viernes de esta semana firmó el Rey el nombramiento del gobernador de Alicante a favor de D. Rodolfo Gil, actual director de la Escuela Central de Idiomas y Catequético de Italiano.

El Sr. Gil figuró en política y fué nombrado dos veces Diputado provincial de Madrid y gobernador civil de Orense y Tarragona, donde le recuerdan con cariño por su actuación brillantísima.

AMANE CER, el más modesto de nuestra prensa, saluda a D. Rodolfo Gil, deseándole gran acierto en el desempeño de su nuevo cargo.

Doctor Ortega

Profesor del Instituto Rubio

ESPECIALISTA EN

Nariz, garganta y oídos

Consulta de 10 a 12 y de 4 a 6  
San Fernando, 67 = ALICANTE



ANUNCIOS

SE ALQUILA

un local propio para industria en lugar céntrico.

Razón, Ramón y Cajal 3 y 5 y en la Redacción de este periódico.

espacioso local, propio para Almacén, situado en Huertos y Molinos, frente a la fábrica de Vda. de Maciá, Sansano y González.

Razón: Alvado, 18.

SE VENDE

al contado o a plazos, coche Peugeot 5-C. y un Dodge, ambos turismos, en muy buen estado.

Para informes en la Guarnicionería Serrano.

Ismael Martínez

INSTALACIONES ELÉCTRICAS

Puerta Alicante, 4

ELCHE

Máquinas para coser suelas para Al pargatas, con trenza de yute con alma

Novedad: Máquinas para coser puntas y talones

Las únicas prácticas

Martín Arrillaga  
Elgoibar — Guipúzcoa

MÁRMOLES Y LÁPIDAS  
MANUEL GINER LOPEZ

Especialidad en lápidas mortuorias con altos y bajos relieves

No equivocarse: Canalejas, 8 (al lado mismo del Estanco) ELCHE

Firestone

La marca que por su calidad responde a más duración



Banco Internacional de Industria y Comercio

Capital 30.000.000 de pesetas

CASA CENTRAL: MADRID

Carrera de San Jerónimo, 43

Telegramas y Telefonemas: BANKINTER

Cambio de monedas, Cartas de Crédito sobre todas las plazas del mundo, Seguros de Cambio, Transferencias de fondos entre las Sucursales, etc., Apertura de cuentas corrientes a la vista y a plazos abonando intereses según vencimiento. Bonos a vencimiento fijo al 4 y medio y 5 por 100 de intereses -:- Caja de Ahorros 4 por 100 intereses

SUCURSALES: Aguilas, Alicante, Ayamonte, Cádiz, Caravaca, Cartagena, Cieza, Elche, Hellín, Huelva, Isla Cristina, Lorca, Melilla, Murcia, Orihuela, Puerto de Santa María, San Fernando, Sanlúcar de Barrameda, Sevilla, Totana y Yecla.

Efectúa toda clase de operaciones de Banca y Bolsa

AGENCIA DE VIAJES

AVISO

Para tintar zapatos con perfección y al color que se desee, nadie como Vicente Pascual, Comisario, 8.

Se tintan también los zapatos de charol.

CASA HERRERO

Mayor, 34 -:- ALICANTE -:- Apartado 128

Almacén de Curtidos y Artículos para la Fabricación de Calzado

Accesorios para automóviles en general

Grande stock de cubiertas y cámaras de las marcas

Firestone - Michelin - Good-Year - Goodrich - Continental - Fisk - Dunlop y otras

Guarnicionería Serrano Plaza Mayor, 9 ELCHE

Consulte precios, plazos y descuentos - No hay quien venda más barato que esta casa

HOTEL COMERCIO

Situado en lo más céntrico de la población

Servicio de coches a todos los trenes

Plaza Mayor, 22 y Eduardo Dato, 3

Teléfono 19 x x x x ELCHE

¿Las mejores stilográficas? En la Imprenta Agulló

INDICADOR ECONOMICO

SE DESEA adquirir amplio local en lugar céntrico, para una Sociedad. Razón en esta imprenta.

¡Obreros!...

Escribir sin faltas de ortografía es una satisfacción para el que escribe.

Para ello dirigirse a Tomás M. Orón, San Isidro, 13.

SE VENDEN, procedentes de coches de uso, piezas de recambio para Ford y Gray.

SE VENDEN 50 parejas de palomos de cría.

Razón, Cura Fuentes, 2.

La industria española necesita el apoyo del consumidor español: Use neumáticos NACIONAL PIRELLI.

Para lecciones de primera enseñanza en clase o a domicilio, se ofrece particular. Razón, Circulo Republicano.

J. Tercl Romero San Fernando, 26

ALICANTE

CONSIGNACIONES Y EMBARQUES

Servicio combinado de transportes de domicilio a domicilio

Agentes en Barcelona:

SANZ SELMA - MAYCAS S. A.

Paseo de Colón, núm. 1

LOZANO

SASTRE

Cuatro Esquinas

ELCHE