

-- AÑO II -- NÚMERO 70 --  
 25 DE NOVIEMBRE DE 1928  
 REDACCIÓN-ADMINISTRACIÓN  
 -: CANALEJAS, NÚMERO 42 :-

# ELCHE

REVISTA SEMANAL

SUSCRIPCION  
 Elche, un mes . . . . . 0'50  
 Resto de España, trimestre, 2'00  
 Extranjero, trimestre . . . 2'50  
 NÚMERO SUELTO, DIEZ CÉNTIMOS

## Federación de Sociedades en pró de la Cultura

Hoy domingo, día 25, a las diez de la noche, se celebrará en los salones de la Sociedad *Blanco y Negro* la inauguración de las clases y cursillos que esta Federación ha organizado para el presente invierno.

Tomará parte el culto y prestigioso abogado alicantino

### D. Antonio Pérez Torreblanca

quien disertará sobre el tema *La Función Social de la Cultura*.

El orador será presentado por D. José Pastor Williams, presidente de la Federación de Sociedades.

## Escuelas Graduadas

Ya se ha realizado en Madrid, en el Ministerio de Instrucción Pública, la subasta de las obras para la construcción de la primera Escuela Graduada de Elche.

Han habido nueve licitadores, y se ha adjudicado la subasta al Sr. Cabrera, de Alicante, que construirá el edificio por un 20'75 por 100 menos de lo presupuestado. Es decir, que a nuestro Ayuntamiento le corresponderá abonar, en vez de las cien mil pesetas señaladas, unas ochenta mil.

Importante mejora es esta que se inicia, y que debe sólo considerarse como prólogo de lo que Elche necesita en materia esco-

lar. Lo que urge es que, colocados en el buen camino, no se interrumpa la labor por desidia o por inadvertencia.

El Ayuntamiento tiene que entregar, en breve plazo, al Ministerio, las ochenta mil pesetas que le corresponden: y el Empréstito aprobado por el Concejo no se ha hecho efectivo porque faltan algunos trámites. ¿Cuándo se va a consumir esta gran obra?

Del Sr. Ripoll Javaloyes, cuyas cualidades características son la energía y la actividad, esperamos no demore la realización del Empréstito que ha de dar vida a uno de los sueños que más tenazmente han acariciado siempre los buenos illicitanos.



## Un aplauso y un ruego

A mi amigo D. Antonio Ripoll Javaloyes, Alcalde de Elche

Un aplauso al amigo (de adular no hay idea) que, de su hogar y hacienda, quizá con perjuicio, por esta patria chica se apresta al sacrificio y de regirla asume la espinosa tarea.

¡Que su labor, al fin, digna del lauro sea!  
Tal que, cuando la Historia formule su juicio, le abone las virtudes del inmortal patricio sol de la escena hispana, que rigió a Zalamea.

Y un ruego, dicho sea con el mayor respeto: Entre los mil problemas que habrán de ser objeto de especial atención y vigorosa mano,

Hay uno que se espera domine en el tapete: (Problema que yo haría cuestión de gabinete) Ese *Filet de Fora*, baldón illicitano.

P. PASTOR MACIÀ

## Las clases y los cursillos establecidos por la Federación

En la sesión celebrada el viernes último por la Directiva de esta Federación de Sociedades, se acordó de manera definitiva inaugurar las clases y cursillos con arreglo al siguiente programa:

**LECTURA Y ESCRITURA.**—Profesor: D. Baldomero López Arias. Local: Círculo Obrero. Se comenzarán estas clases el día 1.º de Diciembre, a la hora que se anunciará oportunamente.

**ARITMETICA Y GEOMETRIA.**—Profesor: Don Antonio Valera. Local: Popular Coro Clavé. Comenzará también el 1.º de Diciembre.

**CONTABILIDAD.**—Profesor: Don Joaquín Ruiz. Local: «Blanco y Negro». Día 1.º de Diciembre.

**DIBUJO LINEAL Y GEOMÉTRICO.**—Profesor: D. Vicente Torres Serrano. Local: «Blanco y Negro». Día 1.º de Diciembre.

**CURSILLO DE HISTORIA LITERARIA Y ARTÍSTICA DE ESPAÑA.**—Correrá a cargo de don José Pastor, que lo desarrollará en los locales de la Sociedad «Blanco y Negro». Comenzará en la

segunda semana de Diciembre y dará una charla semanal.

El CURSILLO DE HISTORIA DE LA CIVILIZACIÓN ESPAÑOLA, que está a cargo de don Juan Orts, se dará seguramente en el «Círculo Obrero», sin que se pueda anunciar la fecha en que comenzará, por enfermedad de su disertante.

## Sentencia del Supremo

El Tribunal Supremo ha dictado sentencia en el pleito que la Sindicatura de la quiebra de Brotóns y Compañía ha seguido contra el Banco de España, no dando lugar al recurso de casación interpuesto por el Banco y condenando a este al pago de costas.

En virtud de esta sentencia, el Banco entregará a la Sindicatura los bienes que por Brotóns y Compañía le fueron hipotecados, con las rentas y frutos producidos y que se produzcan hasta que se haga la entrega.

## Conferencias sobre hipnotismo

Por importantes y valiosos elementos culturales de Alicante y su provincia se ha escrito al profundo psicólogo y eminente hipnotista D. Manuel López Belenguer para que dé un cursillo de tres conferencias con demostraciones prácticas, acerca de «El hipnotismo en la corrección de hábitos perniciosos».

Reciban los organizadores nuestra felicitación y cuenten con la ayuda de este semanario, que amante de la cultura y en nombre de Elche invita al señor López Belenguer para que amplie otro cursillo en esta población.

## Teatro Llorente

Continúan contándose por éxitos las funciones que celebra este coliseo.

Para hoy anuncia «Inocente condenado» por Betti Compson y Richard Dix.

Mañana lunes proyectará «La última función de gala del circo Wolfson», interpretada por Helen Hallan.







## La función de Coro Clavé

El miércoles 21 del corriente verificó la Sociedad «Coro Clavé» su anunciada velada artística en el Teatro Llorente. Su cuadro artístico interpretó la comedia dramática de Paradas y Jiménez «La del Molino» y después la masa coral se presentó, reorganizada, interpretando diversas obras.

La velada resultó un completo y rotundo éxito. En primer lugar, la interpretación del cuadro artístico fué perfecta, logrando clamorosas ovaciones del público que llenaba el Teatro. No queremos citar nombres por no incurrir en omisiones involuntarias, que seríamos los primeros en lamentar.

Pero lo que el pueblo esperaba con verdadera curiosidad era la presentación de la masa coral. Y no queremos tardar más tiempo en afirmar que las grandes esperanzas que se tenían puestas en ella han sido ampliamente colmadas. El entusiasmo se desbordó y las ovaciones, justas, fueron frenéticas y delirantes.

A muchos sorprendió la perfección de la masa coral; a nosotros, no. No, porque sabíamos que en dichas masas un elemento importante es el director, el maestro; el que precisa, en primer lugar, temperamento de artista verdad, y en segundo, conocimientos musicales, también verdad. Y conociendo a Don Francisco Sánchez, hombre que reúne sobradamente ambas cualidades, teníamos la certeza de que la masa coral sería perfecta. ¿Que no es numerosa? No son buenas estas agrupaciones jamás por el número, sino por la calidad; cien individuos que griten o chillen, aunque lleven un compás, no constituirán nunca una masa. Y eso es lo que nos agradó en dicha exhibición: que la agrupación *cantaba*. La batuta del maestro Sánchez fué también justa y sobria; sobria sin retorsiones ni exageraciones. Es decir: que la masa coral del «Coro Clavé» es una bella realidad, de la que pueden mostrarse orgullosos, tanto los elementos directivos de la veterana Sociedad, como los que constituyen la agrupación.

Nuestra enhorabuena, sincera y cordial, para todos.

## De todo un poco

¡ADIOS, ELCHE QUERIDO!

Sí, lectores y amigos, esta es mi despedida. Apenas nacida esta sección, se ha de interrumpir y quizás suspenderse por la forzosa y definitiva ausencia de *Manuelo*.

Desde las columnas de esta Revista os he hablado constantemente; unas veces en serio y otras en broma. Hoy he de hablaros en sentimental.

¡Elche! Ciudad de mis amores, donde lo hallé todo. Amigos, distinciones y cariños... Yo nunca podré olvidarte.

¡Elche! Unos amores de honda raigambre me alejan de tí... En cambio aquí dejo afectos y amistades que guardaré en mi corazón eternamente.

¡Río y gozo porque me voy! ¡Lloro y sufro porque te dejo! Y en este caos laberíntico de mis emociones de hoy, sale constante de mis labios tu nombre sonoro, tu nombre querido ¡Elche, Elche!...

De tu vida me llevo un girón: mi hijo. En tu tierra fecunda y sagrada, queda de mi alma un retazo... Llevo savia de tus palmerales, dejo enterrada carne de mi propia carne...

Y si mi memoria me fuese algún día infiel, será mi hijo recuerdo constante de tus bellezas, de tu alegría, de tu arte... En su talle veré la gallardía de tus palmeras, en sus ojos el color diáfano y azul de tu cielo, en sus labios el rojo de tus granadas, y en su alma la vida y el alma de los illicitanos todos.

No, no puedo olvidarte. Ni puedo ni quiero. Te dejo, pero me quedo. ¡Adiós, Elche querido! Recibe en estos momentos de sincera sentimentalidad, un abrazo fuerte, sincero de quien se marcha, de quien se queda...

POR MANUELO,  
MANUEL JARA URBANO

**SE VENDEN** en estado semi-nuevos: 2 Electromotores marcas Vivó-Torres de 10 HP corriente trifásica, 215 v.  
Razón: Plaza Mayor, 20.

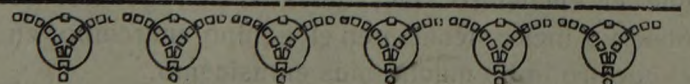
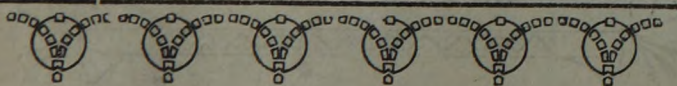



ELCHE

## “Orfeón Illicitano”

Con gran concurrencia celebróse, en los días anunciados, la inauguración del nuevo domicilio social del «Orfeón Illicitano». Rebosantes de público sus salones presentaban un aspecto brillante e interesante.

Cuenta hoy «Orfeón Illicitano» con uno de los más amplios y magníficos salones de fiestas de Elche. Ornamentado con sencillez y gusto, resulta lugar agradable y propio para sus manifestaciones artísticas.

El sábado se hizo la inauguración solemne con asistencia de autoridades, prensa y representaciones de casi la totalidad de las sociedades illicitanas. Se leyeron trabajos literarios, pronunciáronse discursos y los aplausos repetíanse unos tras otros...

La masa coral a las órdenes de Vaello ejecutó varias obras, entre ellas «Bella Natura», que tan conocida y estimada es de nuestro pueblo. Paco y José Jaén hicieron las delicias del auditorio cantando como solistas trozos escogidos de algunas obras.

El domingo se dió Té asalto que resultó concurridísimo.

Por fin el lunes se hizo el anunciado homenaje a Schubert tomando parte elementos artísticos de Alicante y la localidad. La figura sobresaliente en dicho homenaje D. José Juan Pérez, artista de pura cepa, director del «Orfeón Alicante» y de la «Orquesta de Cámara» de aquella capital, quien disertó acerca del «Sentido popular de Schubert». No pudimos lograr que el Sr. Juan terminase su preciosa conferencia. Tal era el llenazo enorme del vasto salón que debido a la sobresaturación de gente, con sus risas, bromas, siseos, y niños llorando fué imposible escucharle con tranquilidad. Y a poco de empezarla vimos que fué recortándola hasta darle fin.

No echamos culpas a nadie. Ni a los organizadores ni a la junta directiva. Todos trataron de poner orden a la masa. Comprendemos las dificultades de una inauguración. Pero esperamos no se repita ni en ninguna otra sociedad por el prestigio de nuestro pueblo, que en el siglo XX, debía ser ya lo suficientemente ilustrado para evitar estas inconveniencias.

También tuvo éxito completo y fué calurosamente aplaudida la Srta. Ferrari, quien prestó al piano toda su alma de artista refinada.

Nuestra felicitación a todos y a Elche particularmente porque desde hoy cuenta con otro centro artístico más.

## DE TEATROS

### KURSAAL

«El velero yanki», «Tómeme el pulso, doctor» y «La ley del hampa» como augurábamos en nuestro anterior número son unas excelentes películas que satisficieron por completo al público. Clive Brook sublimiza su papel en «La ley del hampa» dentro de la sublimidad que puede haber en esta película ya que su moral nos parece algo intrincada: hallar una moral en los bajos fondos.

«Casanova» ha avalado esta buena semana cinematográfica. Su trama interesante, su lujosa presentación y la magnífica interpretación de los actores, en especial del protagonista Ivan Mojouskine, han hecho de esta producción una gran película.

He aquí el programa, de modernas películas que se nos presentará esta semana:

Hoy, Harold Lloyd secundado por Jobina Ralston, hará desbordar la hilaridad del público con la superproducción Paramount, 1928-29, «El hermanito».

Lunes, el film Titán Fox «Cuatro hijos» del que son protagonistas Margaret Mann, James Hall y June Collyer.

Martes, la deliciosa comedia Paramount, 1928-29 por Clara Bow, «No lo dejes escapar».

Miércoles, «Mujer a pesar suyo», Firts 1928-29, interpretada por Dorothy Mackaill.

Y viernes y sábado «La gran jugada» y «¿Cármame yo?», de Firt National.

### COLISEUM

Como ha descansado la pasada semana, exceptuando los días en que se pasó «Casanova», tiene ganas de destacarse. Véase:

Hoy, «El gigante de los montes», por Maciste, Gaumont *Diamante Azul*.

Mañana, también este salón pasará la Titan Fox, «Cuatro hijos».

Y, jueves, «La máscara de oro», interpretada por la bella Nita Naldi.



ELCHE



EN SUFRAGIO DEL ALMA DEL SEÑOR

Don Andrés Tarí Sánchez

ABOGADO

Que falleció el 9 de Julio de 1923

Q. E. P. D.

Se aplicarán las misas que se celebren el próximo viernes 30, día de San Andrés, a las 7 en la Merced; a las 8 y media en Santa María, a la Virgen; a las 9 en San Juan, en el altar de San Andrés y a las 10 en el Salvador. Por la misma intención se dice el día 9 de cada mes una Misa en la Parroquia del Salvador.

Su viuda, hijos y demás familia ruegan a sus amistades le tengan presente en sus oraciones y asistan a alguno de dichos cultos, por lo que les quedarán eternamente agradecidos.—Elche y Noviembre de 1928.

Hay concedidas indulgencias en la forma acostumbrada.

Un banquete

El lunes pasado se verificó un colosal banquete, de carácter eminentemente popular, en honor de Don Antonio Ripoll Javaloyes, con motivo de su exaltación a la alcaldía de Elche. El banquete fué organizado por los amigos particulares del mismo y careció en absoluto de toda tendencia o matiz político y fué un éxito rotundo, tanto para la persona del homenajeado, como para los organizadores. Los asistentes se pueden calcular en 300 y las adhesiones recibidas fueron muchas y muy valiosas.

A los postres, Don Antonio Rodríguez dió lectura a esas adhesiones y mostró a los concurrentes un magnífico pergamino con centenares de firmas con que obsequian al Sr. Ripoll sus consocios de «El Corral». Después, el Sr. Soler en sentidas y elevadas frases, ofreció el acto haciendo resaltar la heterogeneidad del público congregado, que daba al banquete el carácter verdaderamente popular y espontáneo, de homenaje sentido, que el pueblo

de Elche tributaba a su joven Alcalde. Una ovación entusiasta acogió las palabras del Sr. Soler. Y por último, el Sr. Ripoll habló breve y elocuentemente para agradecer, hondamente emocionado, la manifestación de afecto que se le tributaba.

Un acto simpático y un rotundo éxito. Nuestra enhorabuena a todos.

**SE VENDE** la casa núm. 25 de la calle Traspalacio.

Para más detalles Hipólito Miñana Antón, Reina Victoria 6, Barrio del Puente.

**Se vende** la hacienda denominada «Benicaxer», situada en Alzabares Alto, junto a la carretera de Santapola.

Razón: Plaza Mayor, 14.



ELCHE

Ultima hora deportiva

Los telegramas últimamente recibidos de Madrid anuncian que, en las sesiones verificadas en la Corte por la Asamblea Nacional, se ha verificado el sorteo para las primeras eliminatorias del Campeonato de España. Según esos mismos telegramas, ha correspondido al «Elche F. C.» eliminarse con el campeón de la región de Canarias.

De ser cierta esta noticia, podemos felicitarnos como aficionados. Los clubs de aquella región son equipos fuertes, duros, potentes, de depurada técnica, que saben compaginar el preciosismo en las jugadas con la efectividad en el afaque y un recio entusiasmo, que les lleva a jugar intensamente durante los noventa minutos. Su paso por nuestro campo será seguramente provechoso para nuestro Club, nuestra afición y nuestros jugadores.

Esta tarde, en el Stadium (Campo de D. Jeremías), se jugará un interesante partido de fútbol entre los equipos «Realidad», de Elda, y «Gimnástico» de esta localidad.

El encuentro promete ser muy interesante a juzgar por la valía de los onces contendientes.

De la Cartera

Por D. Pascual Parreño y D.<sup>a</sup> Margarita Quirant, para su hijo Gaspar, ha sido pedida la mano de la bellísima y simpática Srta. María Brotóns Orts, hija de D. Salustiano Brotóns.

La boda ha sido fijada para final del próximo Diciembre.

El viernes, 23 de los corrientes, dejó de existir, tras larga y dolorosa enfermedad, el acreditado y popular afilador de la Plaza Mayor José González Rodríguez.

Enviamos a su afligida esposa y demás familia nuestro pésame muy sentido.

Hoy son esperados en esta población las tropas de Exploradores de España, pertenecientes a los patronatos de Alicante, Novelda, Torrevieja y Crevillente, los cuales vendrán acompañados de sus respectivas representaciones.

Los Boy-Scouts de la localidad saldrán a recibirlos y les obsequiarán con una comida.

En la tarde de ayer se arrojó a la Rambla desde el Puente de Hierro, José Chinchilla Martínez, de unos treinta años de edad, quedando muerto en el acto.

Descanse en paz el desgraciado Chinchilla.

Se encuentra enfermo de alguna gravedad el conocido industrial de esta plaza y querido amigo nuestro D. Juan Pérez Soto.

Muy de veras le deseamos una pronta y total curación.

Hemos tenido el gusto de saludar en la presente semana, al Excmo. Sr. General y culto periodista valenciano D. Segismundo Fabres González, que con su distinguida señora residen temporalmente en esta población, buscando este benigno y templado clima.

Deseamos a tan ilustres huéspedes, les sea grata su estancia en esta bella y poética ciudad de las palmeras.

En la alcaldía han depositado cincuenta pesetas en papel del Banco de España, encontradas el día 22 del actual a las 10 de la mañana en la calle de Eduardo Dato, frente a la Fonda del Comercio, que se entregarán a quien justifique ser su dueño.

En la Secretaría de la Cruz Roja local, y secundando la iniciativa de la Asamblea de Barcelona, se ha abierto una suscripción popular para erigir, en el Dispensario Central de la Cruz Roja, en Madrid, un monumento que perpetúe la labor que realiza S. M. la Reina D.<sup>a</sup> Victoria.

La Denticina Moreno  
Magdalena Jofre  
DE MARTINEZ  
PROFESORA DE PIANO Y SOLFEO  
Lecciones a domicilio Comisario, 13.-ELCHE

Imprenta Agulló, Canalejas, 5. —ELCHE



## Banco Internacional de Industria y Comercio

CAPITAL: 30.000.000 DE PESETAS

Casa central en Madrid: Carrera de San Jerónimo, 43  Telegramas y Teletemas: BANKINTER  
SUCURSALES: Aguilas, Alicante, Ayamonte, Cádiz, Caravaca, Cartagena, Cieza, Elche  
Hellin, Huelva, Isla Cristina, La Unión, Lorca, Mazarrón, Melilla, Murcia, Orihuela, Puer-  
to de Santa Maria, San Fernando, Sanlucar de Barrameda, Sevilla, Totana y Yecla

Efectúa toda clase de operaciones de Banca y Bolsa @ Agencia de viajes  
Cambio de monedas X Cartas de Crédito sobre todas las plazas del mundo X Seguro de cambios X  
Transferencias de fondos entre las Sucursales, etc., etc. X Apertura de cuentas corrientes a la vista y a  
plazos, abonando intereses según vencimiento

BONOS A VENCIMIENTO FIJO AL 4 y 1/2 y 5 POR 100 INTERESES PAGADEROS TRIMESTRALMENTE

CAJA DE AHORROS CUATRO POR 100 INTERESES

## Uralita S. A.

Chapa "Canaleta" para toda  
clase de cubiertas de edificios

Agencia de Elche: Reina Victoria, 62  
Sucursal de Alicante: San Vicente, 52

Máquinas para coser suelas para Al-  
pargatas, con trenza de yute con alma

Especialidad en máquinas para coser puntas y talones



Las únicas prácticas

## Martín Arrillaga

ELGOIBAR  GUIPÚZCOA

## LA DENTICION

Se felicita grandemente administrándoles La Den-  
ticina Moreno.

### La Denticina Moreno

es un soberano remedio para combatir las afecciones  
del estómago y vientre en los Niños.

### La Denticina Moreno

cura los Vómitos y Diarrea; facilita el Brote y des-  
arrollo de los Dientes; evita el picor de las Encías y  
hace reaparecer la Baba.

### La Denticina Moreno

combate las Alferecías, la desazón de los Niños y  
sus humores.

Auto izada por la Dirección General de Sanidad según expediente número 2.300

DE VENTA EN ELCHE: FARMACIA DE D. MANUEL POMARES

## DE LOS NIÑOS

### La Denticina Moreno

es un heroico remedio contra las infecciones intes-  
tinales de los Niños y su uso suprime la calentura y  
tonifica el estómago haciéndoles digerir mejor.

### La Denticina Moreno

tiene cuarenta años de éxito creciente, por lo que ha  
sido imitada y falsificada y para evitar engaños exi-  
gir la legítima Denticina Moreno.

Precio del frasco en toda España 1'75 ptas.



ELCHE

# PIKMENTINE

Tinte instantáneo para el cabello  
Belleza y Naturalidad. Duración mínima 6 meses

VENTA:

Droguería F. Pérez Seguí

ELCHE

Alcohol desnaturalizado

90 GRADOS

A 1'50 LITRO

Droguería

F. PEREZ SEGUI

Joyería y Relojería

Antonio Gorrea

Castaños. ALICANTE

## ¿Cintas para máquina de escribir?...

En la Librería de  
**AGULLO**  
Canalejas, núm. 5  
ELCHE

## Todo lo que V. necesite

en los ramos de Librería, Objetos de escritorio, Papelería, Imprenta y sus anexos, lo encontrará, en condiciones de economía, buen género y rápido servicio, en la

### Imprenta y Librería "Agulló"

CASA FUNDADA 1885

Canalejas, 5

ELCHE



ELCHE

**J. Terol Romero**

S. FERNANDO, 26  
ALICANTE

**CONSIGNACIONES Y EMBARQUES**

SERVICIO COMBINADO DE TRANSPORTES DE DOMICILIO A DOMICILIO

AGENTES EN BARCELONA

**SANZ SELMA MAYCAS S. A.**

PASEO DE COLON NÚM. 1

## Enfermedades de los ojos

*Dr. Baldomero Navarro*

EX-INTERNO DE LOS HOSPITALES DE MADRID

Consulta de 11 a 1 L. Torregrosa, 19  
**ALICANTE** (Antes Liorna)

En Elche, el Dr. Navarro,  
pasará consulta exclusiva de las  
Enfermedades de los ojos, gratis  
para obreros y enfermos pobres  
todos los Martes y Sábados de 4 a 5 ½.  
Plaza Cervantes, 14



# TINTAS

PARA ESCRIBIR

# WIGTY

DE VENTA EN LAS  
PRINCIPALES PAPELERIAS

¡¡COMERCIAANTES!!

usad BALANZAS

# AVERY

Contrastada por el Estado  
Economía, exactitud,  
limpieza, elegancia, confianza

# Pensión Príncipe

PRÍNCIPE, 7 MADRID TEL. 54.597

**Joaquín García Torres**

Pensión desde 10 pesetas



ORGANO DE LA FEDERACION EN PRO DE LA CULTURA

# ELICHI

REVISTA SEMANAL  
FORMADA POR LA FUSION DE NUEVA ILICE Y LEVANTE

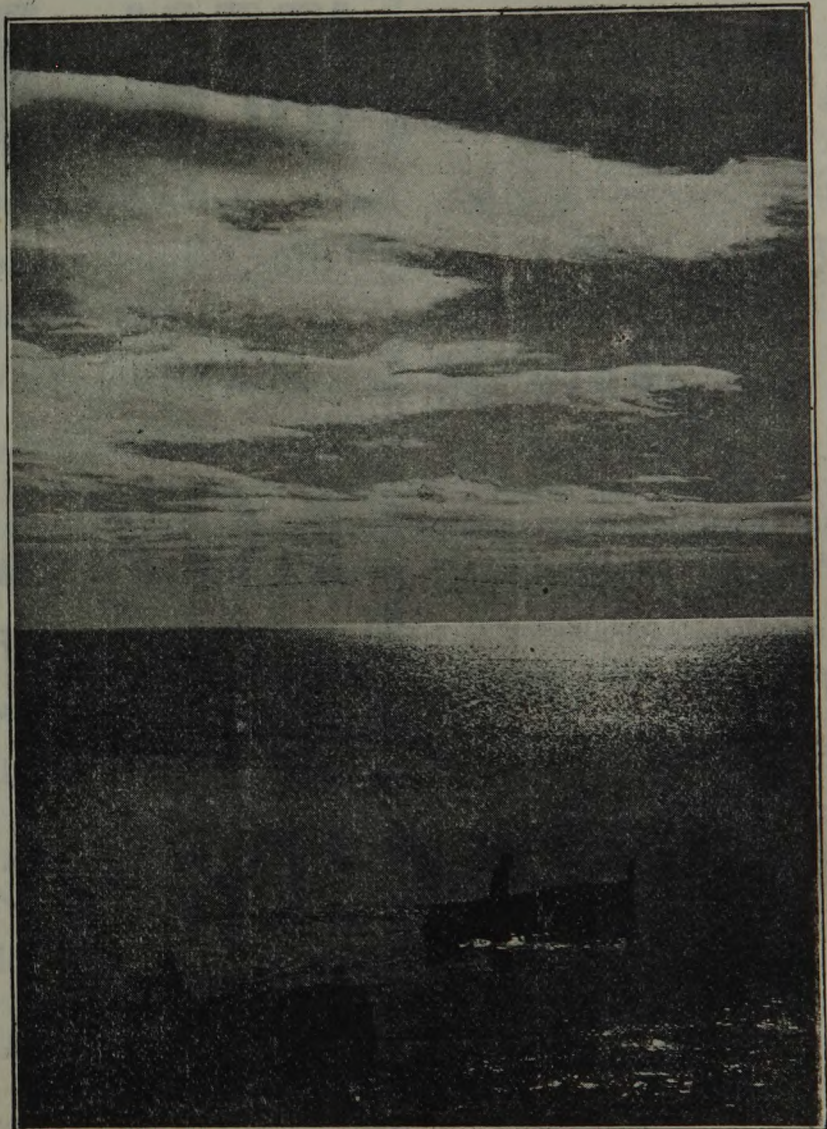

NUBES DE PRIMAVERA  
(Foto. «Iris» Alicante)



**Ferrer**

Ferretería y Droguería  
Mayor, 26  
VILLENA

**TITO**

SASTRERIA «» PAÑERIA

SIEMPRE NOVEDAD

Mayor, núm 12 —ALICANTE

Representante en ELCHE: Antonio Torres Serra

**Carlos Antón Boix**

Materiales de Construcción  
VELARDE 27. — ELCHE

Taller Electro - Mecánico

**Miguel S. Santonja**

Construcción y reparación de toda clase de maquinaria, motores, dinamos y transformadores eléctricos. Construcción de piezas de repuesto para las máquinas de coser calzado, Material para transmisión. Cerrajería artística y construcción de armaduras para edificios

Alfonso XII, 17 ELCHE

**GUIA PROFESIONAL**

ELCHE

BOLLERIAS

Antonio Román, calle del Salvador número 7.

CONFITERIAS Y PASTELERIAS

José Linares, Canalejas, 21.  
Luis Torres Castaño, calle Canalejas.

**H. COMERCIO - Elche**

**IDEAL ROOM**

GRAN DANCING

Cafés, Vinos y Licores de las mejores marcas

SERVICIO ESMERADO

**LOZANO**

SASTRE

CERMIICH

de

**Vicente Cervera**

ASPE

Artículos para construcción de edificios

Especialidad en pavimentos de arcilla

Pavimentos con agujeros

P.tente núm 95.346