



# LA DEFENSA

## PRECIOS DE SUSCRIPCIÓN

Elche. . . . . 0'50 ptas. al mes  
Fuera. . . . . 2'00 » trimestre  
Número suelto 10 céntimos

Anuncios a precios convencionales  
Toda la correspondencia al Administrador  
No se devuelven los originales

**PERIODICO TRADICIONALISTA**  
**Aparece los domingos**  
Redacción y Administración; Corredera, 15

AL EXCMO. E ILMO. SEÑOR  
**Dr. D. Javier de Irastorza y Loínaz**  
OBISPO DE ORIHUELA

RVDMO. SEÑOR:

Es costumbre tradicional de los pueblos celebrar con transportes de alegría la visita honorable de aquellas personas, que, por su elevada jerarquía o importancia social, han influido o pueden influir en el progreso material o en el desarrollo moral de su vida ciudadana.

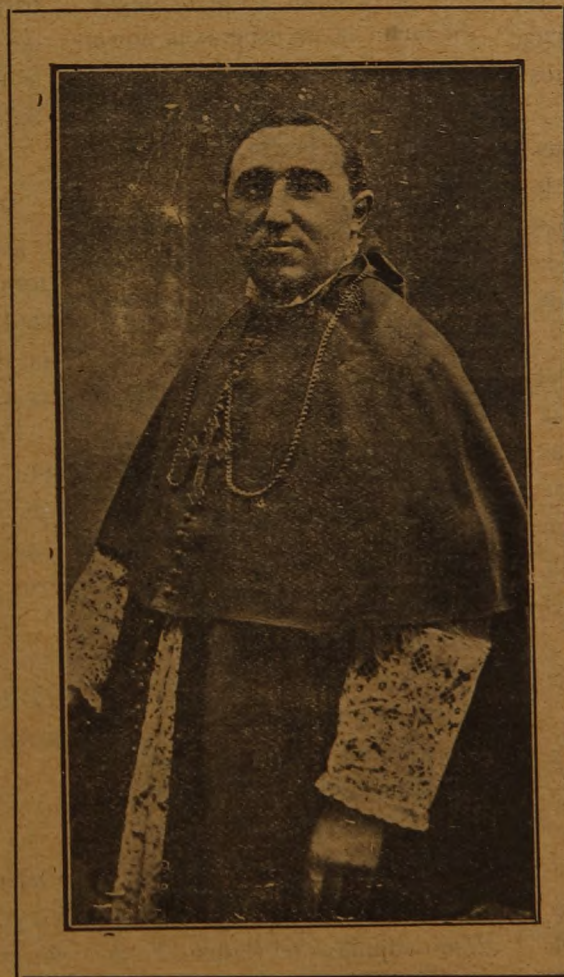

Y este es el motivo, amantísimo Señor, de que los ilicitanos hoy se sientan jubilosos, y la ciudad augusta se adorne

con sus mejores galas para festejar debidamente vuestra esperada visita.

Llegad, celosísimo Pastor, en hora buena, y permitid que los fieles hijos de María de la Asunción hagan protestas de su ardiente fe, para que, limpios de corazón, puedan prosternarse ante vuestras sagradas plantas, y recibir, con vuestra paternal bendición, la CONFIRMACIÓN de las eternas

verdades enseñadas por Nuestro Señor Jesucristo.

Recibid, Señor, nuestra filial bienvenida.



## El Sr. Obispo en Elche

### Benedictus qui venit...

Esta tarde a las cuatro hará su entrada triunfal en Elche nuestro queridísimo Prelado.

Al acto asistirán las autoridades eclesiásticas, civiles y militares.

La Excelentísima Corporación Municipal asistirá en pleno, y asimismo concurrirá la banda de música del Ayuntamiento.

Aunque se da por supuesto que a recibir a tan ilustre Príncipe de la Iglesia ha de acudir el pueblo en masa, los reverendos párrocos de la ciudad esperan que no falte ni uno solo de los que se precien de buenos católicos.

Vendrá de Orihuela por la carretera de Crevillente, y su arribo a la ciudad será anunciado por el disparo de bombas y el volteo general de campanas. Entrará por el Puente de Canalejas.

El insigne Prelado descenderá del coche automóvil al llegar a la Plaza Mayor, y después de saludar a las autoridades y pueblo, se revestirá de «capa magna», dirigiéndose luego procesionalmente a Santa María, por las Calles de Canalejas, Cánovas del Castillo y D. José Revenga.

El Prelado entrará en Santa María bajo palio.

Cuando haya entrado la comitiva en nuestro templo arciprestal se dará lectura al Decreto de visita, ocupando después el Sr. Obispo la Cátedra Sagrada, desde la que pronunciará un discurso, que, por la gracia del Espíritu Santo, esperamos sea tan elocuente como los que hemos tenido ya la dicha de escucharle.

Finalmente nuestro virtuoso Prelado dará la solemne bendición al

pueblo, encaminándose después al Palacio Episcopal (o casa del señor Cura), donde recibirá a las autoridades, comisiones y personas que vayan a saludarle.

### Visita Pastoral

#### En Santa María

El lunes, a las ocho de la mañana, celebrará Misa el Sr. Obispo.

A las nueve y media empezará la Visita Pastoral, y media hora después comenzará a administrar el Sacramento de la Confirmación a los niños y niñas, que se colocarán separadamente, y por filas, a uno y otro lado de la Iglesia, desde el presbiterio o coro hasta la Puerta Mayor.

Si como es de esperar la concurrencia fuera muy crecida se administraría la Confirmación por tandas, como ya se ha hecho en otras ocasiones.

Por la tarde se abrirá la Iglesia a las dos y media, comenzando a las tres la Confirmación hasta terminar con la última tanda.

#### En el Salvador y S. Juan

Se repetirá en ambas parroquias, y en los días siguientes, el mismo ceremonial del día anterior. Esto es, en el Salvador habrá misa a las ocho del martes, celebrada por el Sr. Obispo. A las nueve y media la Visita Pastoral y después la Confirmación, por mañana y tarde.

Y lo mismo se habrá de repetir en la parroquial iglesia de S. Juan durante el miércoles.

### Los Padrinos

Como adjuntos del Rvdmo. Prelado actuarán de padrinos: en Santa María y el Salvador, el Sr. Alcalde, D. Gabriel Ruiz y su distinguida señora, D.<sup>a</sup> Elvira Magro; y en S. Juan, D. José Pascual y su señora, D.<sup>a</sup> Do-

lores García, por la mañana, y don Sebastián Maciá y su bella esposa, D.<sup>a</sup> Carmen Martínez, por la tarde.

### Las cedulillas

En las respectivas parroquias podrán recoger los niños o sus padres las correspondientes cedulillas, que habrá de presentarse luego a la entrada.

Nos consta que algunos señores Maestros han recogido las de sus alumnos, quienes las llevarán ya arregladas a sus casas.

Es una medida plausible, que facilitará los preliminares de la gran obra de la Confirmación de la fe de Jesucristo, en la que debieran tomar parte todos los que tuvieron la dicha de haber sido regenerados por las benditas y redentoras aguas del Bautismo.

### Colgaduras

Ya hemos indicado que la Música y las campanas, contribuirán a la satisfacción del vecindario, con motivo de la visita oficial que el sabio Obispo de esta Diócesis de Orihuela hace a nuestra bella y católica ciudad.

Entendemos que ahora es el pueblo el que debe correspondér, engalanando sus fachadas. Desde luego, los edificios oficiales y los Centros públicos colgarán sus balcones.

Todos los ilicitanos, y especialmente los fieles hijos de la Iglesia de Cristo, deben tomar parte en el regocijo popular.

### Nuestra bienvenida

LA DEFENSA saluda efusiva y cordialmente a su celosísimo Pastor, y ruega al Todopoderoso que bendiga las horas de su estancia en Elche, y prolongue los días de su preciada existencia, para bien de las almas que dirige, y honra y gloria de la Iglesia española. «¡Bendito el que viene en nombre del Señor!»



## Una obra de arte

Tiempo hacía que nosotros no visitáramos el Cementerio en el día de Todos los Santos.

Al recordar los tiempos de nuestra alejada niñez, cuando apenas se llevaban unas flores y unas débiles lamparillas, no muchas desde luego, y observar el entusiasmo que hoy se manifestaba por llevar *cosas* al Campo Santo, quisimos ver de cerca la transformación.

Y en efecto, vimos mucha gente, que si, por lo general, no iba a rezar por los muertos, podía admirar las grandes obras de los vivos.

Claro está que a nosotros también nos gusta visitar a nuestros difuntos queridos, pero en otros días, cuando reina el silencio de la muerte, que con su muda elocuencia nos alecciona acerca de las vanidades del mundo.

Ya en el interior del sagrado recinto, hubimos de contemplar lápidas soberbias e imágenes tan hermosas como el Santo Cristo del Panteón de D. Manuel Clement. Nos llamó la atención, sin embargo, la sencillez del mausoleo del difunto Registrador, D. Rafael Ramos, cubierto materialmente de flores naturales.

Mas entre todos los monumentos que en la mansión de los muertos pudimos contemplar, ninguno se destacaba tanto como el erigido recientemente por D.<sup>a</sup> Asunción Ibarra Santamaría.

La humilde casita de D. Matías Santamaría, abuelo de la Sra. viuda de Revenga, se ha transformado en un grandioso Panteón, cuya magnificencia y hermosura son dignas de ser admiradas por cuantos sientan amor por las Bellas Artes.

La obra arquitectónica es de un gusto insuperable. No hablando de la esplendidez externa de la Capilla, diremos que en su interior, presidiendo el altar, se levanta magestuoso el Tabernáculo de mármol, imitación exacta del merítísimo de Santa María.

Y si esta pieza de exquisito gusto nos llamó soberanamente la atención, aún nos admiró más la singular belleza de las imágenes que lo adornan.

Los ángeles son todos ellos preciosas figuras, tan celestiales, que no se puede distinguir en ellos si son hombres o mujeres, porque son... ángeles del cielo.

Las imágenes de San Matías y San José son verdaderamente admirables. El primero es de corte salcillano, porque si fama tiene el brazo de San Pedro del Taso del Huerto entre las figuras de Salcillo, en el de San Matías del Panteón que describimos se ve materialmente correr la sangre por las venas. Y el hermoso S. José, no es la figura de un anciano, sino la legítima del glorioso Patriarca, que tuvo la dicha de desposarse con la sin par Doncella de Nazaret, cuando la virginal María frisaba en los 16 abriles. Un San José que aparenta hallarse en la edad perfecta.

Finalmente diremos que remata el Tabernáculo la simbólica imagen de la Fe. No se puede pedir mejor representación de la ciega y firme creencia en las verdades reveladas, por Aquel que no podía engañarse ni engañarnos. Es realmente la verdadera imagen de la Fe, figurando en la altura y empuñando la Cruz, como digno remate del amor de Cristo hacia los hombres.

Concluyamos felicitando a la virtuosa señora D.<sup>a</sup> Asunción Ibarra de

Revenga, que si tanto sabe hacer por los vivos, no se ha querido olvidar de sus amados muertos.

## Del Somatén

Ya teníamos ganas de poder decir algo concreto del Somatén ilicitano.

En la tarde del pasado lunes se reunieron los Cabos de Distrito, Cabos y Subcabos de Barrio en casa del Subcabo de este Partido Judicial, D. Diego Ferrández Ripoll.

Se cambiaron impresiones sobre el porvenir, y lamentando el tiempo perdido, se dispusieron a trabajar desde ahora con entusiasmo, a fin de que pronto sea un hecho la constitución definitiva y pública del Somatén local.

No necesitamos decir con cuanto gusto publicamos estas gratas noticias, y que ardemos en deseos de ver en día no lejano la solemne bendición del banderín.

Animo, pues, y que la animación vaya *in crescendo*.

## La Corrida de Beneficencia

Se celebró, por fin, la novillada del domingo, a beneficio del Santo Hospital y Asilo de S. José.

Y es de lamentar que no dispongamos de espacio para reseñar la Corrida.

El palco presidencial estaba hermoso. Queremos decir que lo ocupaban cuatro chicas guapas porque sí, cuyos nombres ya publicamos.

De Román diremos que, por su elegancia y apostura, era merecedor de haber recogido la llave.

Ya diremos el resultado económico de la Corrida.

Imp. Pascual Segarra, ELCHE





**Elíxir CALLOL** que pronto le Fortalecerá.

Medicamento Aprobado y recomendado por la Real Academia de Medicina y Cirugía

Más de 9000 médicos nos han escrito que lo recetan con preferencia por los buenos resultados observados en ellos mismos y en sus familias

De sabor agradable y efecto rápido

El que lo prueba entusiasmado y agradecido lo propaga a sus amistades. - Precio ptas. 4.50

Cómprelo hoy mismo en cualquier farmacia

**BANCO INTERNACIONAL DE INDUSTRIA Y COMERCIO**

Capital: 30.000.000 de pesetas

CASA CENTRAL: MADRID, Carrera de San Jerónimo, 10. Telegramas y Telefonemas BANKINTER

SUCURSALES: Aguilas, Alicante, Ayamonte, Cádiz, Caravaca, Cartagena, Cieza, Elche, Hellín, Huelva, Isla Cristina, Lorca, Melilla, Murcia, Orihuela, Puerto de Santa María, San Fernando, Sanlúcar de Barrameda, Sevilla, Totana y Yecla.

Efectúa toda clase de operaciones de Banca y Bolsas. AGENCIA DE VIAJES

Cambio de monedas, Cartas de Crédito sobre todas las plazas del mundo, Seguros de cambios, Transferencias de fondos entre Sucursales etc., etc., Apertura de cuentas corrientes a la vista y plazos, abonando intereses según vencimiento.

Bonos a vencimiento fijo al 4 y medio y 5 por 100 intereses. Caja de Ahorros 4 por 100 intereses

**BANCO VITALICIO DE ESPAÑA**

COMPAÑIA ANÓNIMA DE SEGUROS :: BARCELONA

Seguros sobre la Vida y Rentas Vitalicias

Fondos de garantía en fin de 1924	86.580.978'56 ptas.
Seguros Vida vigentes en fin de 1924	249.746.616'30
Primas correspondientes a los mismos	12.254.177'57
Primas por seguros de Transportes	2.601.258'33
Seguros pagados durante el año 1924	7.892.208'19
Capitales pagados desde su fundación	124.403.394'40

Autorizado por la Comisaría General e Inspección de Seguros. Representante en Elche: D. José Pascual Urbán.

Almacén de Semillas y Legumbres  
**Francisco Brufal**  
Pí y Margall, 8.-ELCHE

Gran surtido en semillas forrajeras, de hortalizas, verduras y flores. Las mejores variedades seleccionadas.  
VENTAS POR MAYOR Y MENOR

**LA MADRILEÑA**

Tintorería y Quitamanchas a vapor  
— DE —

**Navarro Hermanos**

Despacho y talleres: Calderón, 11  
Sucursal Central: San Isidro, 7 ALICANTE  
Sucursal en Cartagena: Duque, 16  
Casa de confianza en tintes, limpieza y desinfección de ropas. Lutos y trajes limpios en 24 horas.



Lejía Líquida "LA MUNDIAL"

Marca registrada con el número 56563

La más famosa de las lejías. De incomparable poder blanqueante. La única lejía presentada al comercio completamente esterilizada y cristalina como la mejor agua destilada. De resultados maravillosos para el colado en frío de la ropa blanca y de color, ya sea de hilo, algodón o lana y para la limpieza de maderas, suelos, cristales, vajillas de loza y porcelana, etc. etc.

PRIMERA MARCA ESPAÑOLA

Fabricante: Vicente Torres Serrano  
**ELCHE**

DE VENTA: En droguerías y tiendas de ultramarinos. Precio de venta en Elche: PTAS. 0'50 BOTELLA, sin frasco.